

SCHNITT - SEZIONE "A-A" 1:100

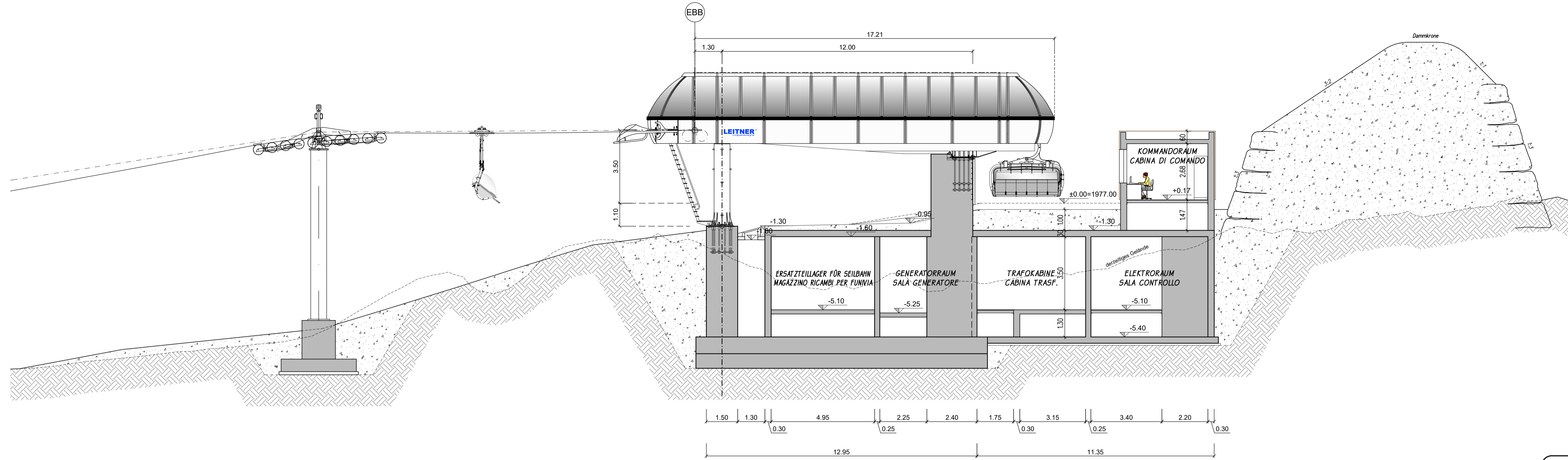

Ein- Ausstiegsebene / piano imbarco - sbarco
±0.00 = 1977.00 m ü.d.M. / s.l.m.

GRUNDRISS UNTERGESCHOSS 1:100
PIANTA PIANO SEMINTERRATO 1:100

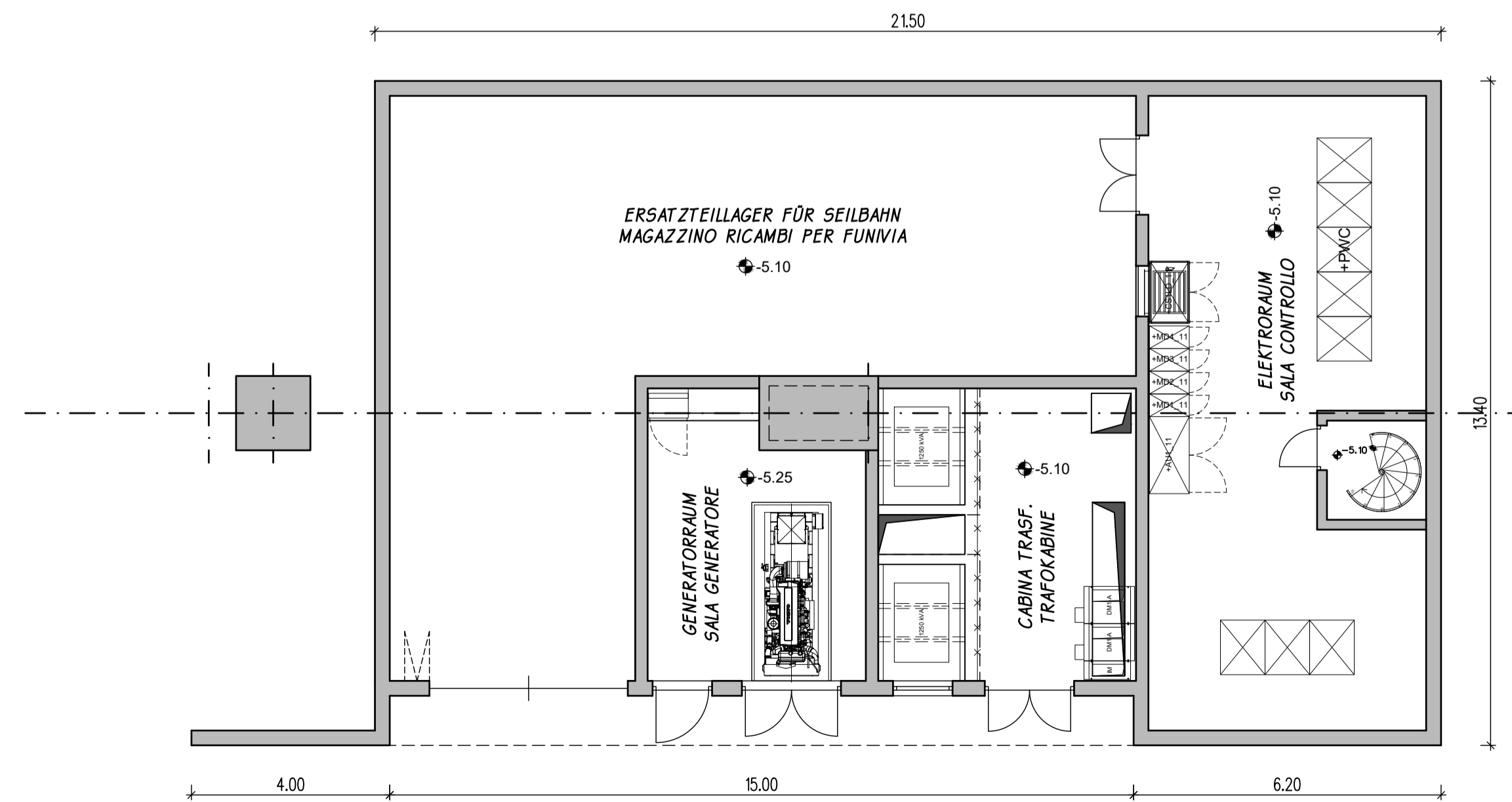

GRUNDRISS AUSSTIEGSEBENE 1:100
PIANTA PIANO USCITA 1:100

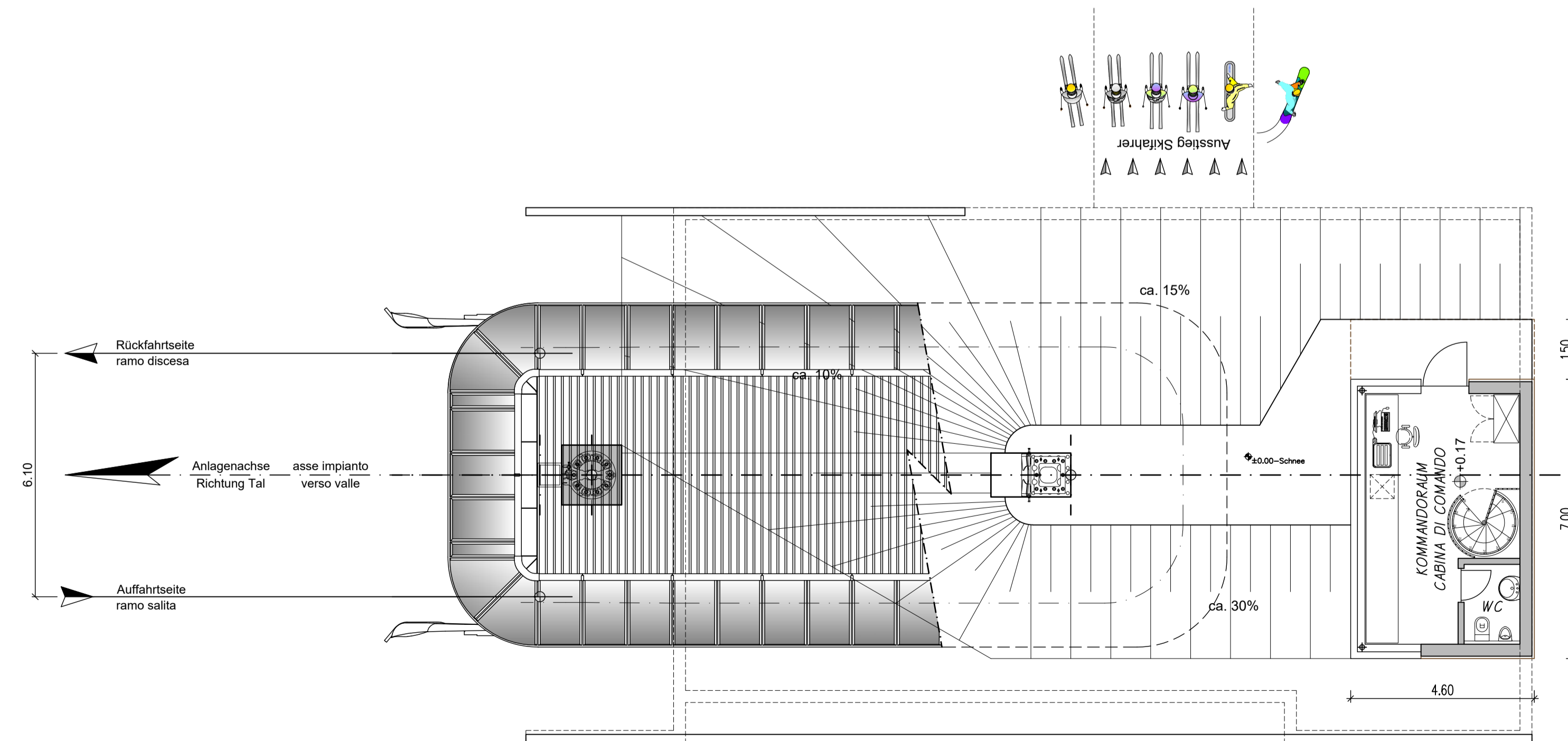

AUTONOME PROVINZ BOZEN - GEMEINDE SEXTEN
PROVINCIA AUTONOMA DI BOLZANO - COMUNE DI SESTO 22056

UMWELTVERTRÄGLICHKEITSSTUDIE
STUDIO DI IMPATTO AMBIENTALE

ERNEUERUNG UND ERWEITERUNG DER AUFSTIEGSANLAGE "PORZEN"
MIT UMBENENNUNG IN "GAMSSTEIG" UND OPTIMIERUNG DER
PISTENANBINDUNG IM SKIGEBIET ROTWAND

RINNOVO E AMPLIAMENTO DELL'IMPIANTO DI RISALITA "PORZEN"
CON CAMBIO NOME IN "GAMSSTEIG" E MIGLIORAMENTO DEL
COLLEGAMENTO DELLE PISTE NELL'AREA SCIISTICA CRODA ROSSA

INHALT / CONTENUTO

SESSELLIFT "GAMSSTEIG"

Bergstation: Grundrisse

Bergstation: Schnitt

Mst. 1:100

Datum	bearb.	DRP
Feb. 2023	CH.N.	AT
data	elab.	elab.
Anlage		Allegato

B-3.2

AUFTRAGGEBER / COMMITTENTE

3 ZINNEN AG
Schattenweg 2F
I-39038 Innichen - Vierschach



PROJEKTANT UND KOORDINATOR / PROGETTISTA E COORDINATORE

iPM
Ingenieurbüro - Studio di ingegneria
Dr. Ing. Markus Pescoldinger
Dr. Ing. Udo Mall
I-39031 Bruneck/Brunico, Gimpitz/biazza Gilim 2
t. 0474/050005 f. 0474/050006 info@ipm.bz

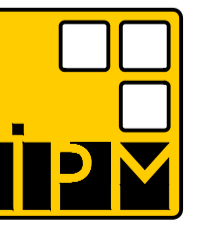

ARBEITSGRUPPE / GRUPPO DI LAVORO

PLANUNGSBÜRO
Dr. Mathias Pfleger
I-39100 Bozen - Andreas Hofer Str. 9
Tel. 0474/050072 www.alpinexpert.it

BAUKANZLEI
Süzenbacher & Partner
I-39031 Bruneck - Goethestraße 13d
Tel. 0474/410949 www.sutzenbacher-ing.it

UMWELT GIS
Dr. Stefan Gasser
I-39042 Briner - Köstlerstraße 119/A
Tel. 0472/971052 www.umwelt-gis.it

PLANSTUDIO
Geom. Alex Trejter & Dr. Ing. Mark Winkler
I-39030 St. Lorenzen - Bruneckerstr. 14/A
Tel. 0474/472622 www.planstudio.net



Diese Zeichnung darf ohne unsere Genehmigung weder vervielfältigt noch Dritten zugänglich gemacht werden.
È vietata la riproduzione nonché la trasmissione a terzi di questo documento senza la nostra autorizzazione.