

Ein- Ausstiegsebene / piano imbarco - sbarco  
±0.00 = 1977.00 m ü.d.M. / s.l.m.

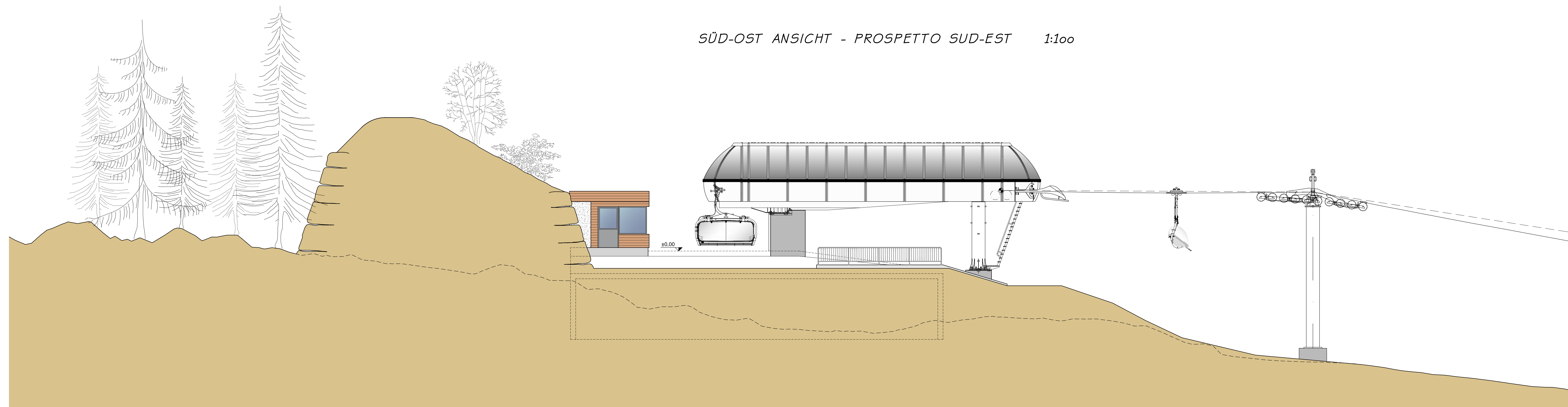

AUTONOME PROVINZ BOZEN - GEMEINDE SEXTEN  
PROVINCIA AUTONOMA DI BOLZANO - COMUNE DI SESTO 22066

**UMWELTVERTRÄGLICHKEITSTUDIE**  
**STUDIO DI IMPATTO AMBIENTALE**

ERNEUERUNG UND ERWEITERUNG DER AUFSTIEGSANLAGE "PORZEN"  
MIT UMBENENNUNG IN "GAMSSTEIG" UND OPTIMIERUNG DER  
PISTENANBINDUNG IM SKIGEBIET ROTWAND

RINNOVO E AMPLIAMENTO DELL'IMPIANTO DI RISALITA "PORZEN"  
CON CAMBIO NOME IN "GAMSSTEIG" E MIGLIORAMENTO DEL  
COLLEGAMENTO DELLE PISTE NELL'AREA SCISTICA CRODA ROSSA

INHALT / CONTENUTO

Nov. 2023	F.B.	AT
Feb. 2023	CHN	AT
Oktober 2023	486	STP
Antepr.		adm.
		Abgepr.

**SESELLEIFT "GAMSSTEIG"**  
Bergstation: Ansicht  
Mst. 1:100

AUFTRAGGEBER / COMMITTENTE

**3 ZINNEN AG**  
Schattenweg 2F  
I-39038 Innichen - Vierschach

PROJEKTANT UND KOORDINATOR / PROGETTISTA E COORDINATORE

**iPM**  
Ingenieurbüro - Studio di ingegneria  
Dr. Ing. Markus Pascoliderung  
Dr. Ing. Udo Müll  
I-39031 Brunnenthal, Glimplplatz 2  
I-047405005 I-047405006 info@ipm.bz

ARBEITSGRUPPE / GRUPPO DI LAVORO

PLANUNGSGRUPPE Dr. Markus Pascoliderung I-39038 Innichen - Schattenweg 2F Tel. 047405007 www.3zinnen.it	BAUKONZULE Südtiroler Partner I-39031 Brunnenthal - Glimplplatz 2 Tel. 047405007 www.suedtiroler.it	UMWELT-GIS Dr. Stefan Gasser I-39032 Brunnenthal - Köhlerstraße 119A Tel. 047407102 www.umwelt-gis.it	PLANSTUDIO Gottfried, Jahn, Trösel & Co. Ing. Mark Winkler I-39038 Innichen - Brunnenthal 1A Tel. 047407102 www.planstudio.it
--	--	--	--

**are** **UMWELT-GIS** **PLANSTUDIO**

Diese Zeichnung darf ohne unsere Genehmigung weder vervielfältigt noch Dritten zugänglich gemacht werden.  
È vietata la riproduzione nonché la trasmissione a terzi di questo documento senza la nostra autorizzazione.