SEZIONE 1-1
SCHNITT 1-1
SCALA 1:50
MASSTAB 1:50

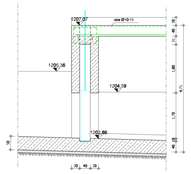

SEZIONE 2-2
SCHNITT 2-2
SCALA 1:50
MASSTAB 1:50

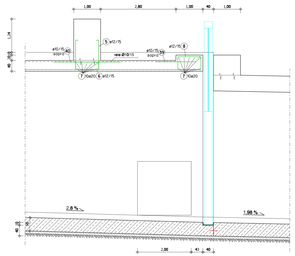

SEZIONE J-J
SCHNITT J-J
SCALA 1:50
MASSTAB 1:50

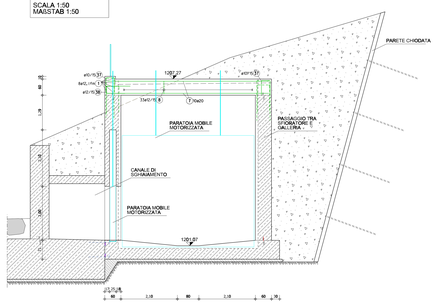

SEZIONE F-F
SCHNITT F-F
SCALA 1:50
MASSTAB 1:50

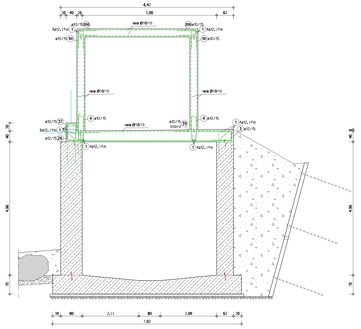

SEZIONE E-E
SCHNITT E-E
SCALA 1:50
MASSTAB 1:50

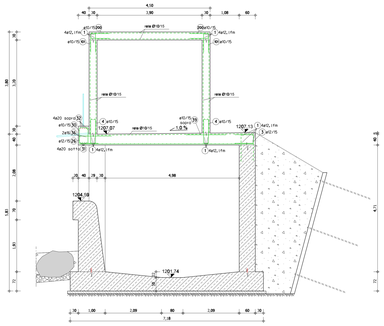

SEZIONE D-D
SCHNITT D-D
SCALA 1:50
MASSTAB 1:50

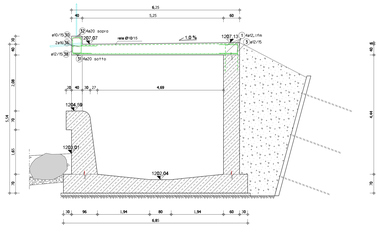

Solaio STRATO INFERIORE

Pos	Anz	Du	L1	Skizze
1	1Fdm	12	720,0m	
2	8	12	1,67m	
3	452	12	1,72m	
4	116	10	2,69m	
5	30	12	3,30m	
6	34	12	2,52m	
7	30	20	6,00m	
8	33	12	2,92m	
9	6	16	6,40m	
10	52	16	7,65m	
11	3	16	7,75m	
12	4	16	6,30m	
13	7	16	7,35m	
14	7	16	6,50m	
15	23	16	6,60m	
16	23	16	6,45m	
17	34	16	6,35m	
18	23	16	5,95m	
19	34	16	5,85m	
20	23	16	5,70m	
21	34	16	5,60m	
22	23	16	5,45m	
23	33	16	5,35m	
24	7	16	7,55m	
25	8	16	7,75m	
26	63	12	2,17m	
27	28	16	8,78m	
28	3	16	11,30m	
29	112	16	10,70m	
30	288	10	2,00m	
31	16	20	12,50m	
32	12	20	13,00m	
33	152	16	6,10m	
34	29	16	6,20m	
35	8	20	7,00m	
36	8	16	12,20m	
37	157	10	1,42m	
38	379	12	1,87m	
39	136	10	1,50m	
40	34	10	2,50m	

12298,37 kg

Lista di Rete

Pos	Gus	Dimensione mm	Peso totale kgl
Rete 1015	95	2.215mx4.000m 75,73 kg	9,814,35

PESO TOTALE (Kg) : 9,814,35

Pareti VANO PER ARGANO MOBILE

Pos	Anz	Du	L1	Skizze
100	4	12	2,00m	
101	563	10	1,58m	
102	20	12	3,82m	

428,82 kg

Solaio VANO PER ARGANO MOBILE

Pos	Anz	Du	L1	Skizze
200	198	10	1,58m	

313,02 kg

SOLAIO VANO PER ARGANO MOBILE
DECKE UNTERSTAND FÜR MOBILE WINDE
SCALA 1:50
MASSTAB 1:50

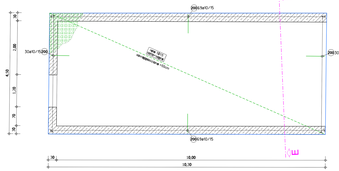

PARETI VANO PER ARGANO MOBILE
WÄNDE UNTERSTAND FÜR MOBILE WINDE
SCALA 1:50
MASSTAB 1:50

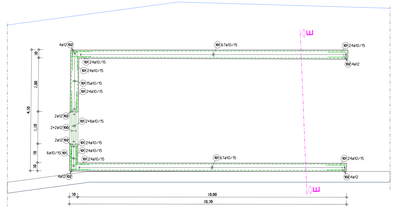

SOLAIO OPERA DI PRESA
DECKE FASSUNGSBAUWERK
SCALA 1:50
MASSTAB 1:50

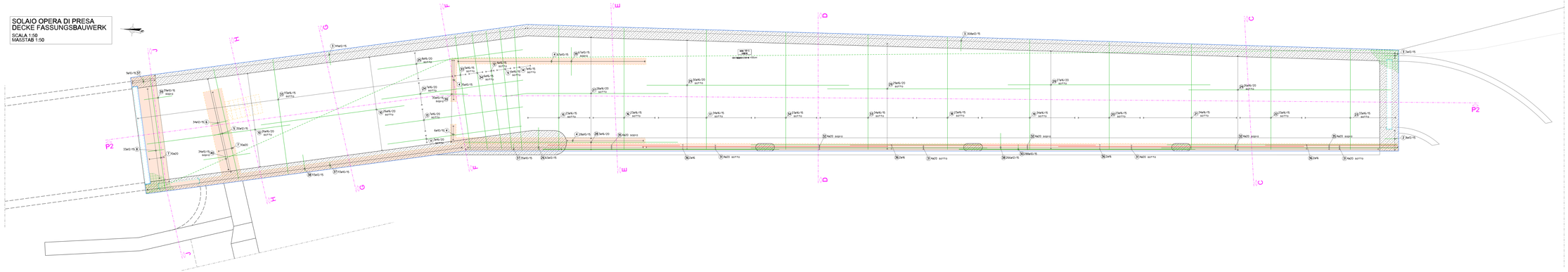

LEGENDE - LEGENDA

- Ziegel / mattone di mattoni
- Stahlbeton / cemento armato
- Beton unbewehrt / cemento non armato
- Decken-bzw. Fundamentbrand / cordolo d. solaio o fondazione
- darüberliegg. Bauteile aus Beton / c.a. nel piano soprastante
- Stahlbetonträger / trave in cemento armato
- Fressfolge / cordolo arrigato
- Wärmedämmung / isolamento termico
- Stahlbetonsäule / pilastro in c.a.
- elementi in acciaio / spigolo cassaforma
- Stahlbauteile / Schalkanten
- armatura / Bewehrung
- Demolizione di opere esistenti / abriss bestehender Anlage
- assi / Achsen

Allgemeine Anweisungen - avvertenze generali

Betonfestigkeitsklassen / classe di resistenza caratteristica:
Alle Bauteile / tutti gli elementi.....C30/37 / XC4 / XM1 / XF3
Decke / solaio.....C30/37 / XC4 / XF3

Verwendete Stähle / acciai usati:
Betonstahl / tondino per cemento armato.....B450C
Überlappung Betonstahlmatten.....Matten mit eß,a10 : 0=45cm, eß : 0=30cm
Lunghezza di sovrapposizione di reti elettrosaldate.....reti eß,a10 : 0=45cm, eß : 0=30cm
Stahlblech / acciaio.....S235JR

Betondeckung / copriferro:
Alle Bauteile / tutti gli elementi.....4,5cm
Decke / solaio.....4,0cm

- Alle Angaben, wie Schlitze, Durchbrüche, Aussparungen, sind den aktuellen Architektenplänen bzw. Schlitzplänen zu entnehmen und auf Übereinstimmung zu kontrollieren!
- Ove le indicazioni, come le tracce e le aperture, sono riportate sulle piante architettoniche o sulle tavole delle tracce, devono essere controllate sulla loro conformità.
- Alle Maße und Höhenangaben sind auf der Baustelle abzunehmen, zu überprüfen und mit den Ausführungsplänen abzustimmen!
- Tutte le misure e le indicazioni della statica devono essere misurate e controllate sul cantiere e sono da accertare con le piante esecutive del architetto.
- Die statische Bezeichnung ist zur Abnahme der Bewehrung rechtzeitig zu verständigen!
- La Direzione dei lavori statici è da avvertire con congruo anticipo prima dei singoli getti.
- Alle sichtbaren Bewehrungsstäbe, die nicht an Ihrer oberen Enden bzgl.rtbrng oder mit Hanen ausgebildet sind, müssen bauseits mit Schutzkappen versehen werden oder bauseits umgebogen werden!
- Tutte le armature perpendicolari, che non hanno ganci alla estremità superiore, devono essere munite con i tappi di protezione o devono essere piegate in cantiere
- Rüttelvorgänge welche die Betondruckzone maßgeblich verringern sind nur in Absprache mit der statischen Bauleitung zulässig. Leitungsbündel sind zu verteilen!
- Condotte che riducono la compressione del calcestruzzo in modo significativo, sono ammessi solo in accordo con la direzione lavori per il progetto delle strutture, fasci di linea sono da distribuire!
- Ausschalfristen sind einzuhalten; Nachbehandlung entsprechend der gültigen Normen!
- I termini per lo scasseramento devono essere rispettati, il trattamento successivo deve essere effettuato secondo le norme vigenti e in accordo con la Direzione Lavori Statici!
- Für den Betonierer bei kühler Witterung sind nach Absprache mit der statischen Bauleitung entsprechende Vorkehrungen zu treffen!
- In caso di gelo di calcestruzzo a temperature basse devono essere presi i provvedimenti necessari in accordo con la Direzione Lavori Statici!

AUTONOME PROVINZ BOZEN - SÜDTIROL
Agentur für Bevölkerungsschutz
Abt. 10 Tiefbau

PROVINCIA AUTONOMA DI BOLZANO - ALTO ADIGE
Agenzia per la Protezione Civile
Rip. 10 Infrastrutture

efre·fesr
Südtirol · Alto Adige
Europäischer Fonds für regionale Entwicklung
Fondo Europeo di Sviluppo Regionale
Autonome Provinz Bozen - Südtirol
Provincia Autonoma di Bolzano - Alto Adige

DRAU PRO DRAVA

EFRE - FESR 4014

MASSNAHMEN ZUR REDUZIERUNG DER HOCHWASSERGEFAHR IN INNICHEN
INTERVENTI PER LA RIDUZIONE DEL PERICOLO DI PIENA A SAN CANDIDO

Gemeinde / Comune: INNICHEN / SAN CANDIDO
Verbauung / Sistemazione: Sextnerbach - Drau / Rio di Sesto - Drava
Nr.A.G. / Nr. A.G.: J, J.105

PROJEKT: HOCHWASSERSCHUTZ INNICHEN
PROGETTO: PROTEZIONE DALLE PIENE SAN CANDIDO
PHASE: EINREICHPROJEKT
FASE: PROGETTO DEFINITIVO

TITEL DOKUMENT / TITOLO DOCUMENTO: Opera di presa: sfioratore - armature solaio
Fassungsbauwerk: Überlauf - Bewehrung Decke

MASSTAB / SCALA	PROJEKTPHASE / FASE PROGETTO	TYP DOK. / TIPO LAB.	KATEGORIE / CATEGORIA	ARCHIVNR. / NRO.DOPPIA	NR. FORT. / P.PROJ.	VON / RV
1:50	E	T	321		60	0

GRUPPE SÜDTIROLER FACHGRUPPE FÜR INNICHEN
SPECIALISTI ALTO ADIGESI PER S.CANDIDO

patscheiderpartner ARCHITEKTEN
GEOINGEGNERIA
VALDEMARIN
BERGMEISTER

gezeichnet / disegnato: BB 14.12.2022
geprüft / controllato: HD 22.12.2022
Der Projektant / Il Progettista: RP

Der Projektant / Il Progettista: Dr. Ing. Patscheider Ronald

BVV: Dr. For. Sandro Gius
RUP: Dr. Ing. Florian Knollseisen

Der Agentur-Abt.-direktor / Il direttore di Agenzia Rip.: Dr. Klaus Unterweger
Der Abteilungsdirektor / Il direttore di Ripartizione: Dr. Ing. Umberto Simone

Datum / Data: 23.12.2022

AMT FÜR BEVÖLKERUNGSSCHUTZ
UFFICIO DISTRIBUZIONE SACHE ADEGUATE

AGENZIA PER LA PROTEZIONE CIVILE
UFFICIO DISTRIBUZIONE MEZZI ADEGUATI