PHASE 1 | FASE 1
M/Sc 1:1.000

PHASE 1 - FASE 1

1.1 Einrichtung Baustelle
Installazione cantiere
1.2 Abtrag Lift Codes
Rimozione scivoia Codes
1.3 Rodungen
Disboscamento

PHASE 3 | FASE 3
M/Sc 1:1.000

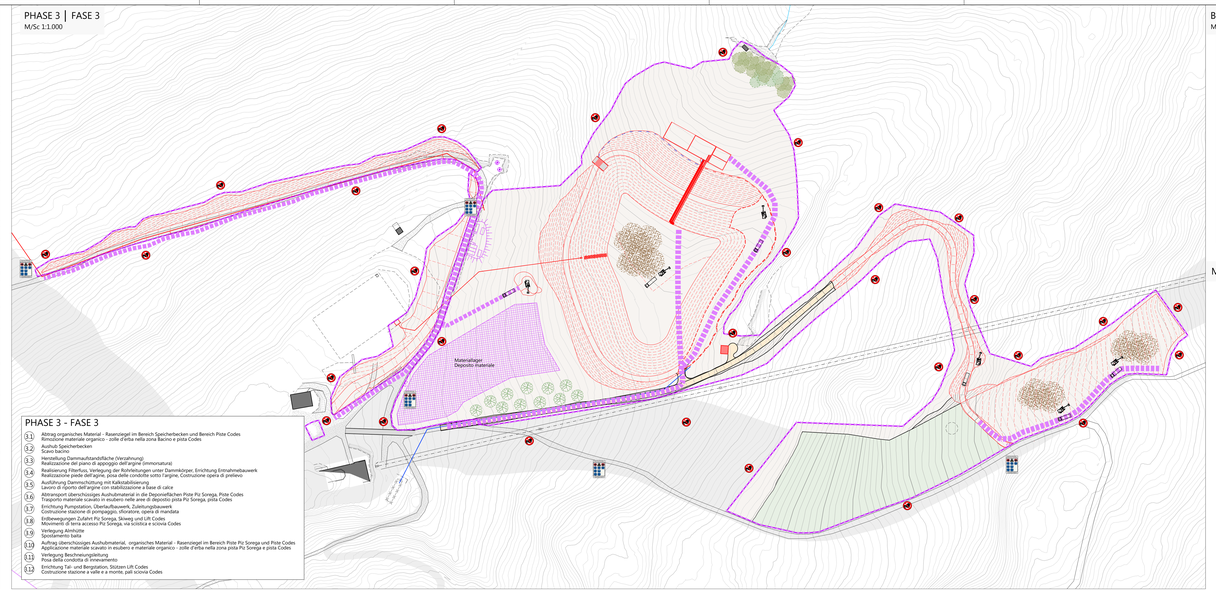

PHASE 3 - FASE 3

3.1 Abtrag organisches Material - Rasensiegel im Bereich Speicherbecken und Bereich Piste Codes
Rimozione materiale organico - zolle d'erba nella zona Bacino e pista Codes
3.2 Aushub Speicherbecken
Scavo bacino
3.3 Herstellung Dammaufstandsfläche (Verzahnung)
Realizzazione del piano di appoggio dell'argine (immorsatura)
3.4 Realisierung Filterfluss, Verlegung der Rohrleitungen unter Dammkörper, Errichtung Entnahmebauwerk
Realizzazione piede dell'argine, posa delle condotte sotto l'argine, Costruzione opera di prelievo
3.5 Auftrag Dammschüttung mit Kalkstabilisierung
Lavoro di riporto dell'argine con stabilizzazione a base di calce
3.6 Abtransport überschüssiges Aushubmaterial in die Deponieflächen Piste Piz Sorega, Piste Codes
Trasporto materiale scavato in esubero nelle aree di deposito pista Piz Sorega, pista Codes
3.7 Errichtung Pumpstation, Überlaufbauwerk, Zuleitungsbauwerk
Costruzione stazione di pompaggio, sfioratore, opera di mandata
3.8 Erdbewegungen Zufahrt Piz Sorega, Skiweg und Lift Codes
Movimenti di terra accesso Piz Sorega, via sciistica e scivoia Codes
3.9 Verlegung Almhütte
Spostamento baita
3.10 Auftrag überschüssiges Aushubmaterial, organisches Material - Rasensiegel im Bereich Piste Piz Sorega und Piste Codes
Applicazione materiale scavato in esubero e materiale organico - zolle d'erba nella zona pista Piz Sorega e pista Codes
3.11 Verlegung Beschneiungsleitung
Posa della condotta di innevamento
3.12 Errichtung Tal- und Bergstation, Stützen Lift Codes
Costruzione stazione a valle e a monte, pali scivoia Codes

BAUSTELLENEINRICHTUNG | INSTALLAZIONE
M/Sc 1:250

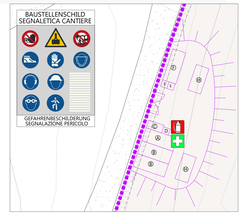

MOBILE BAUSTELLE (ROHRLEITUNGEN) | CANTIERE MOBILE (TUBAZIONI)

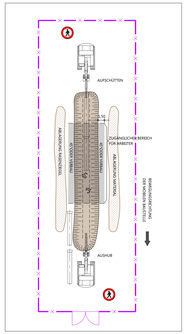

PHASE 2 | FASE 2
M/Sc 1:1.000

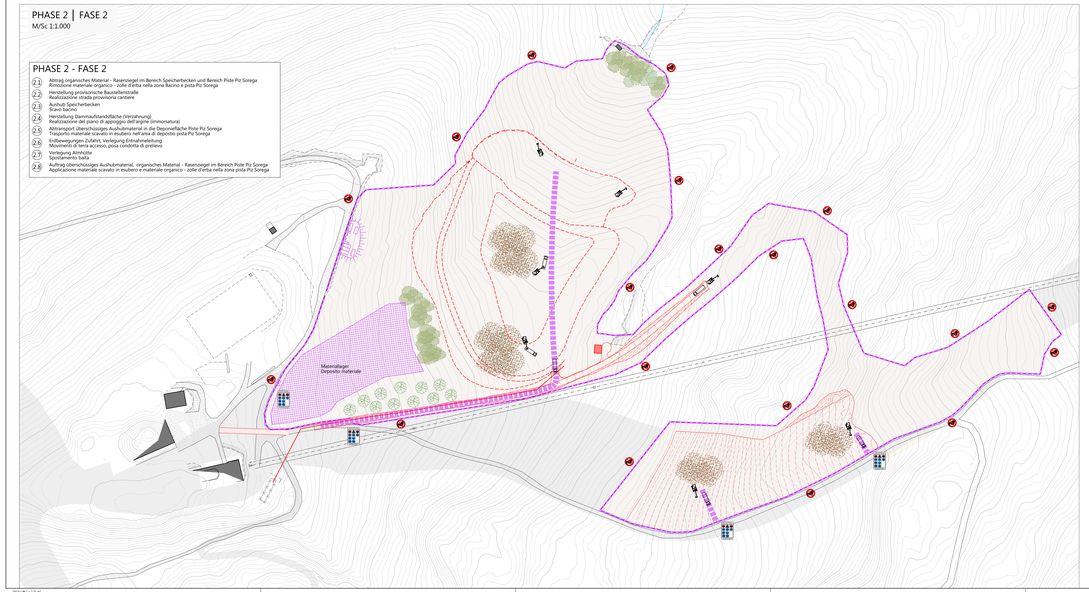

PHASE 2 - FASE 2

2.1 Abtrag organisches Material - Rasensiegel im Bereich Speicherbecken und Bereich Piste Piz Sorega
Rimozione materiale organico - zolle d'erba nella zona Bacino e pista Piz Sorega
2.2 Herstellung provisorische Baustellenstraße
Realizzazione strada provvisoria cantiere
2.3 Aushub Speicherbecken
Scavo bacino
2.4 Herstellung Dammaufstandsfläche (Verzahnung)
Realizzazione del piano di appoggio dell'argine (immorsatura)
2.5 Abtransport überschüssiges Aushubmaterial in die Deponieflächen Piste Piz Sorega
Trasporto materiale scavato in esubero nelle aree di deposito pista Piz Sorega
2.6 Erdbewegungen Zufahrt, Verlegung Entnahmebauwerk
Movimenti di terra accesso, posa condotta di prelievo
2.7 Verlegung Almhütte
Spostamento baita
2.8 Auftrag überschüssiges Aushubmaterial, organisches Material - Rasensiegel im Bereich Piste Piz Sorega
Applicazione materiale scavato in esubero e materiale organico - zolle d'erba nella zona pista Piz Sorega

PHASE 4 | FASE 4
M/Sc 1:1.000

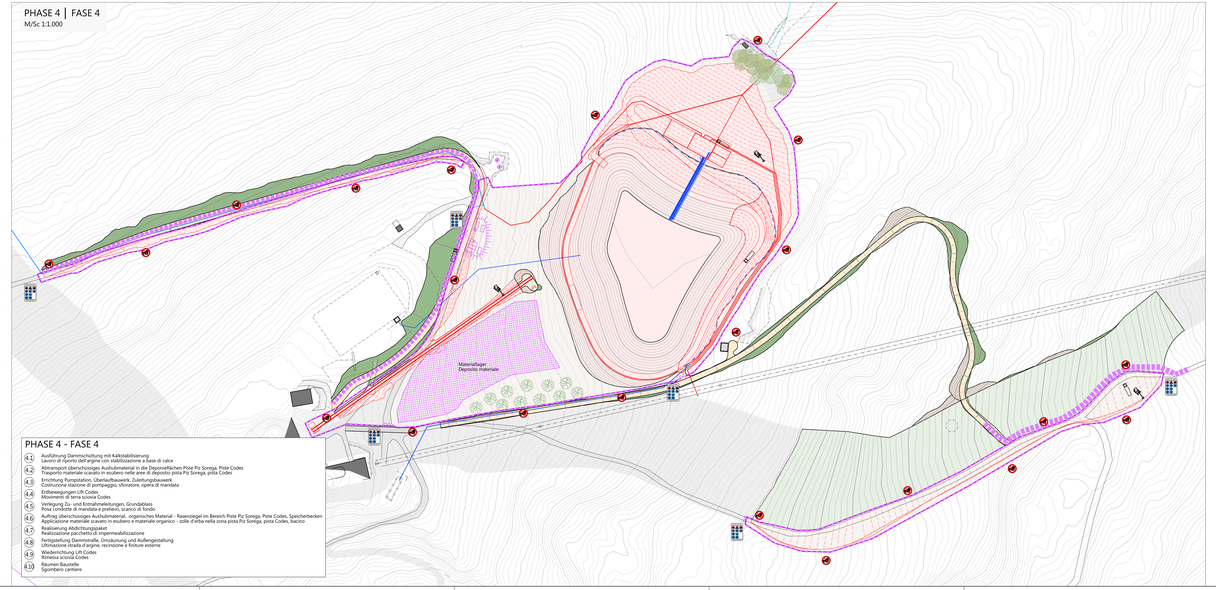

PHASE 4 - FASE 4

4.1 Ausführung Dammschüttung mit Kalkstabilisierung
Lavoro di riporto dell'argine con stabilizzazione a base di calce
4.2 Abtransport überschüssiges Aushubmaterial in die Deponieflächen Piste Piz Sorega, Piste Codes
Trasporto materiale scavato in esubero nelle aree di deposito pista Piz Sorega, pista Codes
4.3 Errichtung Pumpstation, Überlaufbauwerk, Zuleitungsbauwerk
Costruzione stazione di pompaggio, sfioratore, opera di mandata
4.4 Erdbewegungen Lift Codes
Movimenti di terra scivoia Codes
4.5 Verlegung Zu- und Entnahmeleitungen, Grundablass
Posa condotte di prelievo e di rilascio, scarico di fondo
4.6 Auftrag überschüssiges Aushubmaterial, organisches Material - Rasensiegel im Bereich Piste Piz Sorega, Piste Codes, Speicherbecken
Applicazione materiale scavato in esubero e materiale organico - zolle d'erba nella zona pista Piz Sorega, pista Codes, bacino
4.7 Realisierung Abdichtungspaket
Realizzazione pacchetto di impermeabilizzazione
4.8 Umgestaltung Bachgerinne, Umsäumung und Außengestaltung
Ristrutturazione alveo d'argine, recinzione e finiture esterne
4.9 Wiederrichtung Lift Codes
Rimessa scivoia Codes
4.10 Räumen Baustelle
Sgombero cantiere

LEGENDE - LEGENDA

A Bauleitersitzen
Ufficio di cantiere
B Materiallager - Baracke
Deposito materiale - Baracca
C Stromaggregat - Container
Gruppo elettrogeno isolato acusticamente
D WC
WC
E Mülltrennung
Separazione dei rifiuti
F Mobile Tankstelle
Stazione di servizio mobile
G Materiallager
Deposito materiale
H Parkplatz
Parcheggio

Baustellenzaun
Recinzione cantiere
Provisorische Baustellenstraße
Strada provvisoria cantiere
Provisorische Baustelleninstallationen
Installazione cantiere
In Bauphase
In fase di costruzione
Ausgeführte Arbeiten
Lavori eseguiti
Feuerlöscher
Estintore
Erste Hilfe
Pronto soccorso
Zutritt verboten
Recinzione cantiere

Bauherr	Committente
Grandi Funivie Alta Badia AG Col Alt Strasse 40 I-39033 Corvara (BZ) Firmato digitalmente da **ANDREA VARALLO** CN = VARALLO ANDREA C = IT	Grandi Funivie Alta Badia Spa Via Col Alt, 40 I-39033 Corvara (BZ)
Bauvorhaben	**Progetto**
Errichtung des Speicherbeckens "CODES" Gemeinde Abtei	Costruzione del bacino di raccolta "CODES" Comune di Badia
Inhalt	**Contenuto**
Umweltverträglichkeitsstudie Organisatorische Abwicklung der Baustelle	Studio di impatto ambientale Svolgimento organizzativo del cantiere

Firmato digitalmente da
STEFAN GASSER
CN = GASSER STEFAN

Dr. Hermann Nicolussi — Dr. Stefan Gasser — Dr.Ing. Johann Röck

Firmato digitalmente da
Johann Roeck
CN = Johann Roeck
O = Plan Team GmbH
C = IT
Data: 2022.06.07 09:57:17 +02'00'

IN AUSFÜHRUNG MIT/ALLIANZ: IPAGO G.EBELEHR. Dr. Stephan Wechner

UMWELT GIS plan team
UMWELTSICHERUNG UND GIS ÖKOINFORMATION
PROJEKTLEITUNG INGENIEURTECHNIKERGEMEINSCHAFT

Progetto N° / Progetto n°	Progettista / Progettista di progetto	Sachbearbeiter / Redattore	Prüfer / Controllore	Ablg. / Legend	Dokument / Documento	Version / Versione
171/2797	M. Berger	E. Tablioner	J. Röck	C:\UP_VE\3.4 Lebensdauer		
				C:\UP_VE\3.4 Lebensdauer		

Versione	Datum/Date	Beschreibung/Descrizione
0	01.2022	Erstversion/Prima versione
1		
2		
3		
4		
5		

1.4.2 -

DIN A0 (841 x 1.189 mm)