PHASE 1 | FASE 1
M/Sc 1:1.000

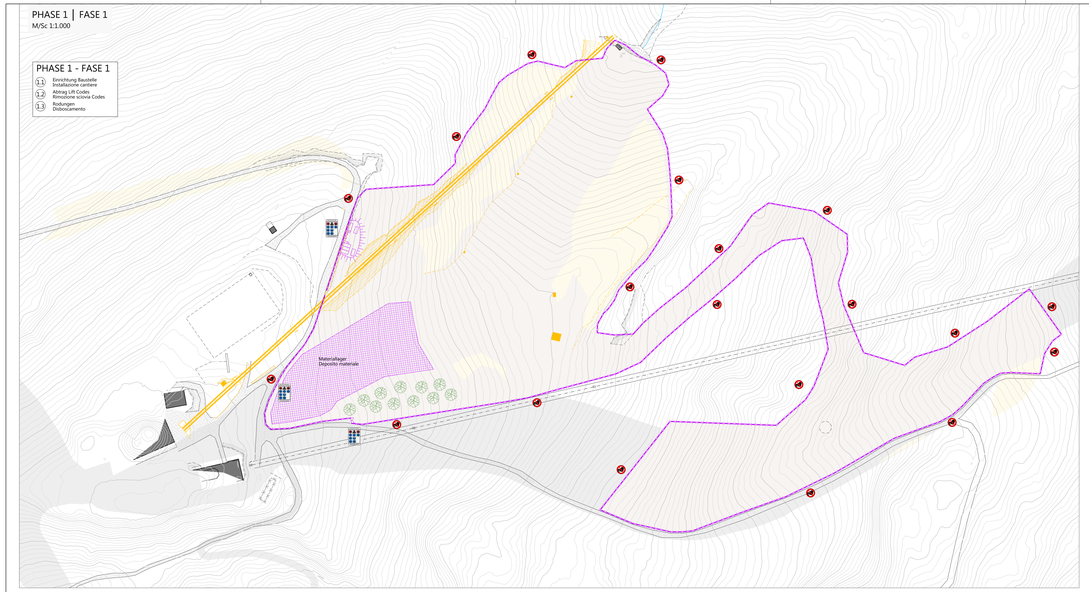

PHASE 1 - FASE 1

1.1 Einrichtung Baustelle
Installazione cantiere
1.2 Abtrag Lift Codes
Rimozione scivoia Codes
1.3 Rodungen
Disboscamento

PHASE 3 | FASE 3
M/Sc 1:1.000

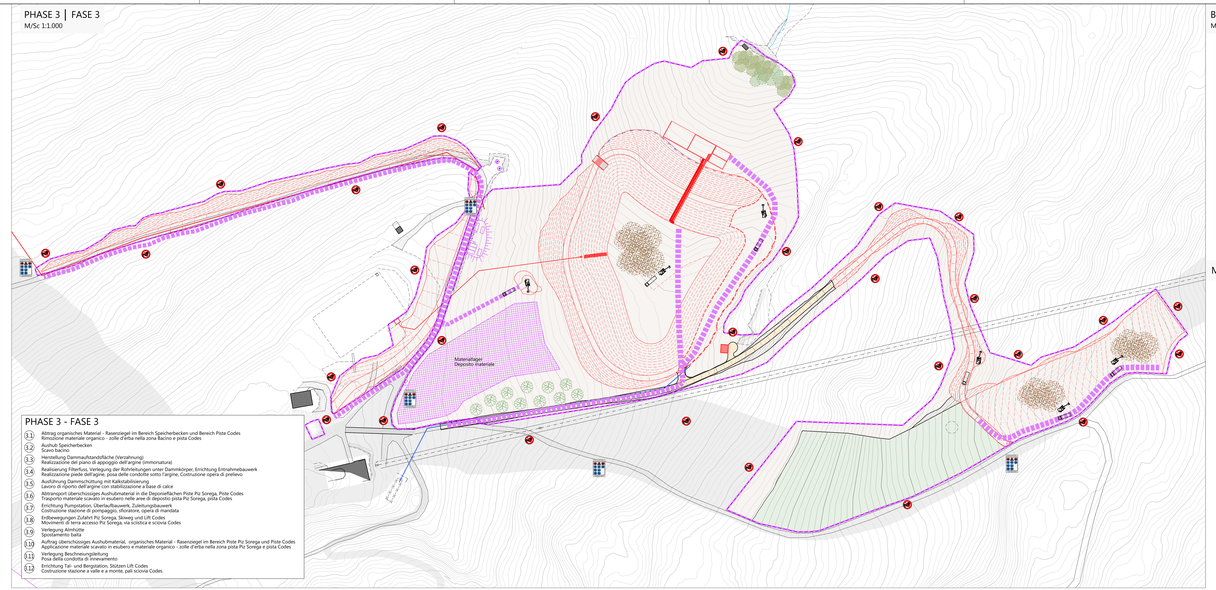

PHASE 3 - FASE 3

3.1 Abtrag organisches Material - Rasenziegel im Bereich Speicherbecken und Bereich Piste Codes
Rimozione materiale organico - zolle d'erba nella zona Bacino e pista Codes
3.2 Aushub Speicherbecken
Scavo bacino
3.3 Herstellung Dammaufstandsfläche (Verzahnung)
Realizzazione del piano di appoggio dell'argine (immorsatura)
3.4 Realisierung Filterfluts, Verlegung der Rohrleitungen unter Dammkörper, Errichtung Entnahmebauwerk
Realizzazione piede dell'argine, posa delle condotte sotto l'argine, Costruzione opera di prelievo
3.5 Auftrag Dammschüttung mit Kalkstabilisierung
Lavoro di riporto dell'argine con stabilizzazione a base di calce
3.6 Abtransport überschüssiges Aushubmaterial in die Deponieflächen Piste Piz Sorega, Piste Codes
Trasporto materiale scavato in esubero nelle aree di deposito pista Piz Sorega, pista Codes
3.7 Errichtung Pumpstation, Überlaufbauwerk, Zuleitungsbauwerk
Costruzione stazione di pompaggio, sfioratore, opera di mandata
3.8 Erdbewegungen Zufahrt Piz Sorega, Skiweg und Lift Codes
Movimenti di terra accesso Piz Sorega, via sciistica e scivoia Codes
3.9 Verlegung Almhütte
Spostamento baita
3.10 Auftrag überschüssiges Aushubmaterial, organisches Material - Rasenziegel im Bereich Piste Piz Sorega und Piste Codes
Applicazione materiale scavato in esubero e materiale organico - zolle d'erba nella zona pista Piz Sorega e pista Codes
3.11 Verlegung Beschneiungsleitung
Posa della condotta di innevamento
3.12 Errichtung Tal- und Bergstation, Stützen Lift Codes
Costruzione stazione a valle e a monte, pali scivoia Codes

BAUSTELLENEINRICHTUNG | INSTALLAZIONE
M/Sc 1:250

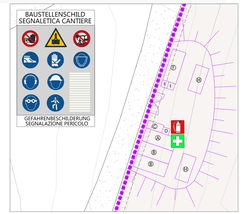

MOBILE BAUSTELLE (ROHRLEITUNGEN) | CANTIERE MOBILE (TUBAZIONE)

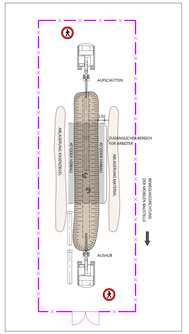

PHASE 2 | FASE 2
M/Sc 1:1.000

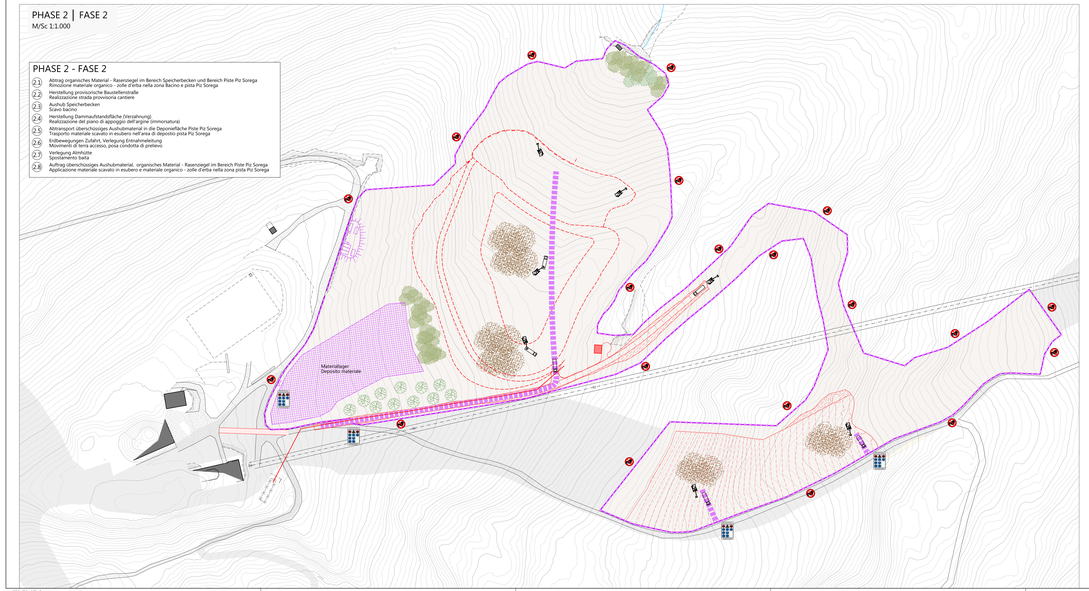

PHASE 2 - FASE 2

2.1 Abtrag organisches Material - Rasenziegel im Bereich Speicherbecken und Bereich Piste Piz Sorega
Rimozione materiale organico - zolle d'erba nella zona Bacino e pista Piz Sorega
2.2 Herstellung provisorische Baustellenstraße
Realizzazione strada provvisoria cantiere
2.3 Aushub Speicherbecken
Scavo bacino
2.4 Herstellung Dammaufstandsfläche (Verzahnung)
Realizzazione del piano di appoggio dell'argine (immorsatura)
2.5 Abtransport überschüssiges Aushubmaterial in die Deponieflächen Piste Piz Sorega
Trasporto materiale scavato in esubero nelle aree di deposito pista Piz Sorega
2.6 Erdbewegungen Zufahrt, Verlegung Entnahmebauwerk
Movimenti di terra accesso, posa condotta di prelievo
2.7 Verlegung Almhütte
Spostamento baita
2.8 Auftrag überschüssiges Aushubmaterial, organisches Material - Rasenziegel im Bereich Piste Piz Sorega
Applicazione materiale scavato in esubero e materiale organico - zolle d'erba nella zona pista Piz Sorega

PHASE 4 | FASE 4
M/Sc 1:1.000

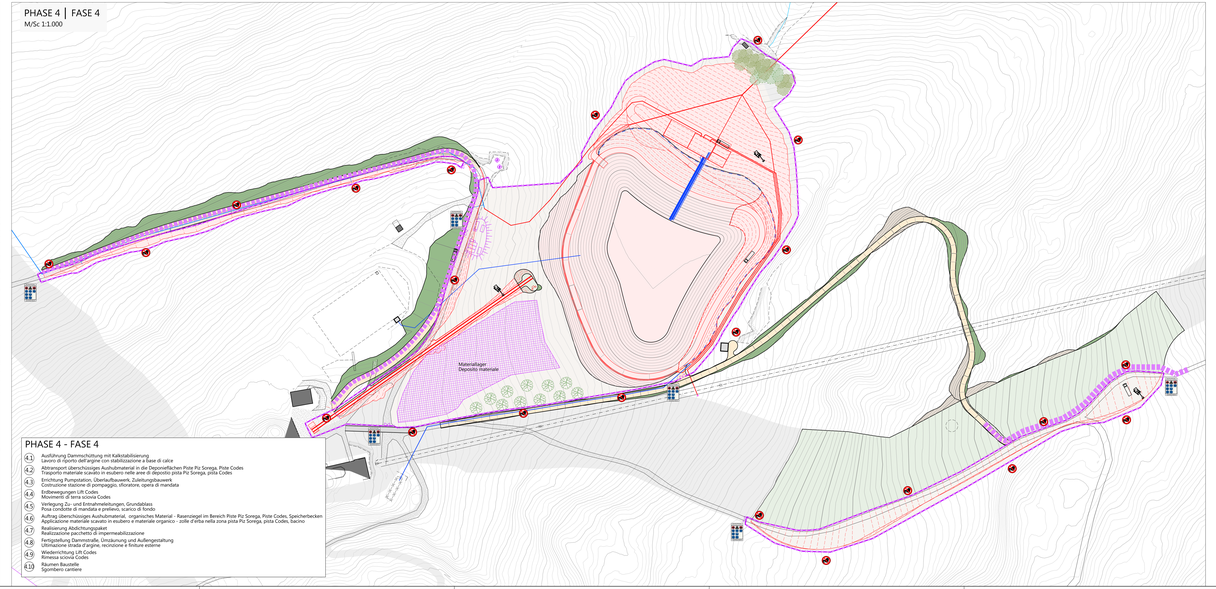

PHASE 4 - FASE 4

4.1 Ausführung Dammschüttung mit Kalkstabilisierung
Lavoro di riporto dell'argine con stabilizzazione a base di calce
4.2 Abtransport überschüssiges Aushubmaterial in die Deponieflächen Piste Piz Sorega, Piste Codes
Trasporto materiale scavato in esubero nelle aree di deposito pista Piz Sorega, pista Codes
4.3 Errichtung Pumpstation, Überlaufbauwerk, Zuleitungsbauwerk
Costruzione stazione di pompaggio, sfioratore, opera di mandata
4.4 Erdbewegungen Lift Codes
Movimenti di terra scivoia Codes
4.5 Verlegung Zu- und Entnahmeleitungen, Grundablass
Posa condotte di prelievo e di restituzione, scarico di fondo
4.6 Auftrag überschüssiges Aushubmaterial, organisches Material - Rasenziegel im Bereich Piste Piz Sorega, Piste Codes, Speicherbecken
Applicazione materiale scavato in esubero e materiale organico - zolle d'erba nella zona pista Piz Sorega, pista Codes, bacino
4.7 Realisierung Abdichtungspaket
Realizzazione pacchetto di impermeabilizzazione
4.8 Umlagerung Baustraße, Umsäumung und Außengestaltung
Ridistribuzione strade cantiere, recinzione e finiture esterne
4.9 Wiederrichtung Lift Codes
Rimessa scivoia Codes
4.10 Räumen Baustelle
Sgombero cantiere

LEGENDE - LEGENDA

A Bauleiterbüro
Ufficio di cantiere
B Materiallager - Baracke
Deposito materiale - Baracca
C Betonaufbereitungsanlage
Gruppo betonaggio isolato ausiliariamente
D WC
WC
E Müllentsorgung
Separazione dei rifiuti
F Mobile Tankstelle
Stazione di servizio mobile
G Baustellenlager
Deposito materiale
H Parkplatz
Parcheggio

Baustellenzaun
Recinzione cantiere
Provisorische Baustellenstraße
Strada provvisoria cantiere
Baustellenbeleuchtung
Installazione cantiere
In Bauphase
In fase di costruzione
Ausgeführtes Arbeiten
Lavori eseguiti
Feuerlöscher
Estintore
Erste Hilfe
Pronto soccorso
Zutritt verboten
Recinzione cantiere

Bauherr	Committente
Grandi Funivie Alta Badia AG Col Alt Strasse 40 I-39033 Corvara (BZ)	Grandi Funivie Alta Badia Spa Via Col Alt, 40 I-39033 Corvara (BZ)

Firmato digitalmente da
ANDREA VARALLO
CN = VARALLO ANDREA
C = IT

Bauvorhaben	Progetto
Errichtung des Speicherbeckens "CODES" Gemeinde Abtei	Costruzione del bacino di raccolta "CODES" Comune di Badia

Inhalt	Contenuto
Ausführungsprojekt Organisatorische Abwicklung der Baustelle 1:1000	Progetto esecutivo Svolgimento organizzativo del cantiere 1:1000

Ordine degli Ingegneri della Provincia di Bolzano
Johann Röck
Ingegnere
Iscritto all'albo al n. 1
Firmato digitalmente da
Johann Röck
C=IT
Data: 2022.09.07 09:55:12 +02'00'

Dr.Ing. Johann Röck

Dr. Ing. Johann Röck
Dr. Ing. Hansjörg Weger
Dr. Ing. Alex Pichler
Dr. Ing. Ivan Duffesser

plan team
Via Cadorna 14 - 39100 Bolzano - Italien
Tel. +39 0471 935 200 - Fax +39 0471 935 201 - info@pec-group.it - www.pec-group.it

Progetto Nr. / Progetto n°	Progettista di progetto	Sachbearbeiter / Redattore	Prüfer / Controllore	Dateiname / Legend	Dokument / Documento	Version / Versione
1712/97	M. Berger	E. Tallsroer	J. Röck	□\□PP_AF.01 □ Duschlin.dwg □\□PP_AF.01 □ Duschlin	7.2	-

Versione	Datum/Date	Änderungsbeschreibung/Descrizione
0	22.07.22	Erstversion/Prima versione
1		
2		
3		
4		