

Bauherr

Latemar Karersee GmbH

Karerseestraße 21/A
I-39056 Welschnofen (BZ)

Diese einzige digitale Signatur ist sowohl für die mit der Planung beauftragten Person, als auch in ihrer Eigenschaft als Bevollmächtigte der oben angeführten interessierten Person/en angebracht worden

Bauvorhaben

Abbruch und Wiedererrichtung des Franzin-Liftes im Skigebiet "CAREZZA"

Gemeinde Welschnofen

Inhalt

Einreichplan

Flächenspiegel Waldgebiet laut Bauleitplan der Gemeinde Welschnofen

Dr. Ing. Johann Röck

Dr. Arch. Raimund Hofer

Dr. Ing. Johann Röck
Dr. Ing. Hansjörg Weger
Dr. Arch. Raimund Hofer
Dr. Ing. Ivan Stuflesser



plan team

Plan Team GmbH/S.r.l. - Giottostraße 19/Via Giotto 19 - I-39100 Bozen/Bolzano
Tel. +39 0471 543 200 - Fax +39 0471 543 230 - info@planteam.it - www.planteam.it

Projekt Nr. Progetto n°	Projektleiter Incaricato di progetto	Sachbearbeiter Redattore	Prüfer Controllore	File	Dokument Documento	Version Versione
				Layout		
22133PT	R.Hofer	A.Gasser	R.Hofer	_EP_09.06_Flächenspiegel Waldgebiet	09.06	
Version/e	Datum/Data	Beschreibung/Descrizione				
-	14.12.2023	Erstversion/Prima versione				

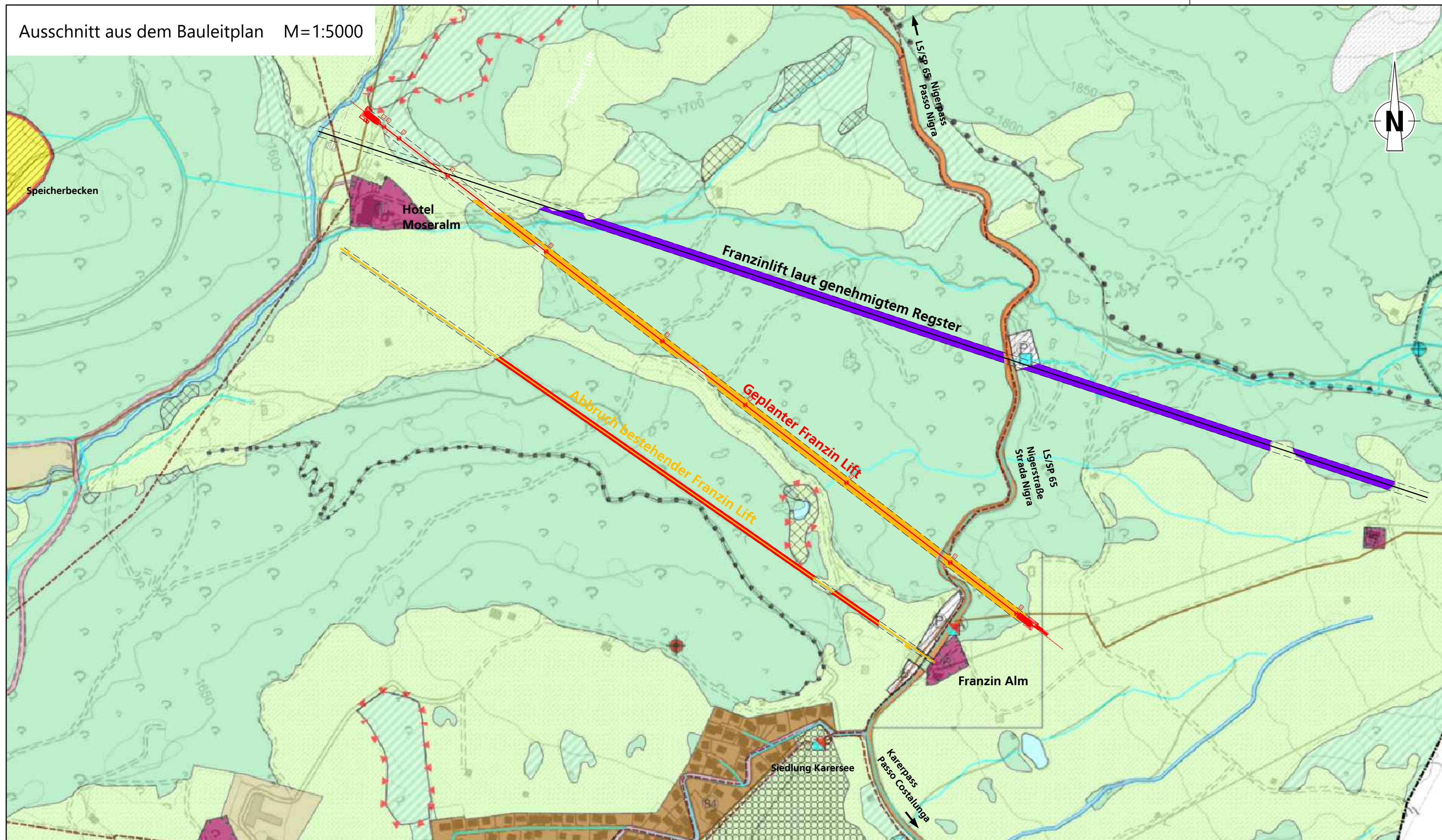

- Fläche "Wald" gemäß der im genehmigten Register eingetragenen Trasse: 21.011m² (Trassenbreite 16m)
- Fläche "Wald" gemäß Projekt: 16.175m² (Trassenbreite 16m)
- Bestandsfläche "Wald" gemäß abzubrechenden Lift: 5.636m² (Trassenbreite 8m)