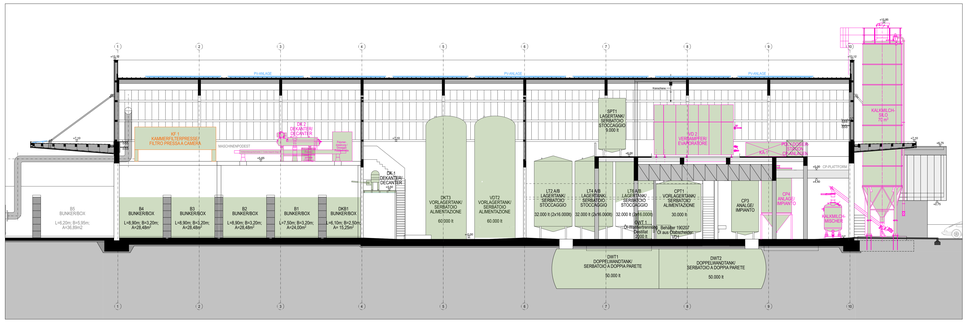

SCHNITT A-A / SEZIONE A-A 1:100

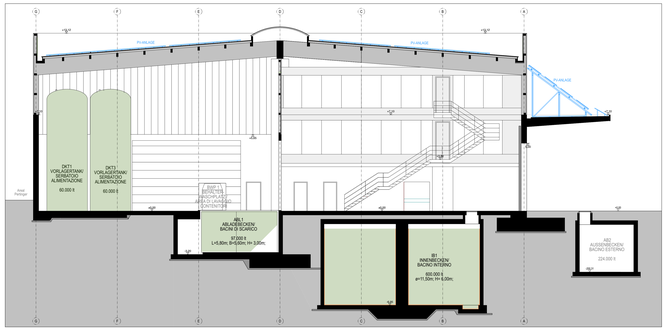

SCHNITT B-B / SEZIONE B-B 1:100

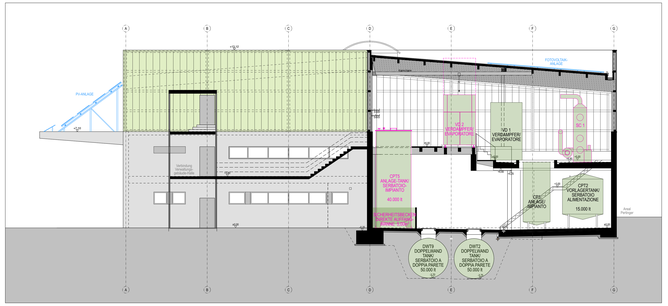

SCHNITT C-C / SEZIONE C-C 1:100

LEGENDE / LEGENDA:

Jährliche Entsorgungsmengen mit D9 /
Quantità annuale di smaltimento D9:

- **Nicht gefährliche Abfälle / Rifiuti non pericolosi 60.000 t/a**
- **Gefährliche Abfälle / Rifiuti pericolosi 60.000 t/a**

Grünfläche / area verde

Hoffläche / area cortile

Hallenfläche / area capannone

Anlageänderungen von 2015-2023 / Modifiche agli impianti di produzione da 2015-2023

Anlageänderungen ab 2023 / Modifiche agli impianti di produzione da 2023

Stromproduktion mittels PV-Anlage für Anlageprozesse seit 2023/
Produzione di energia elettrica tramite un impianto fotovoltaico per i processi dell'impianto 2023

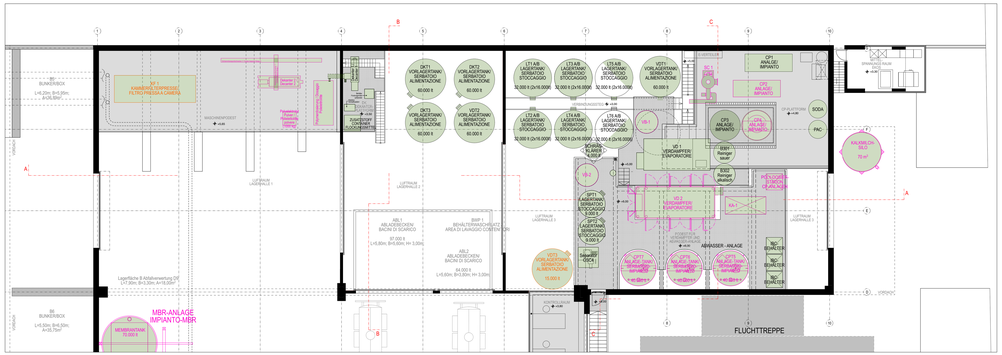

AUSSCHNITT GRUNDRISS OBERGESCHOSS / ESTRATTO PIANTA PRIMO PIANO 1:100

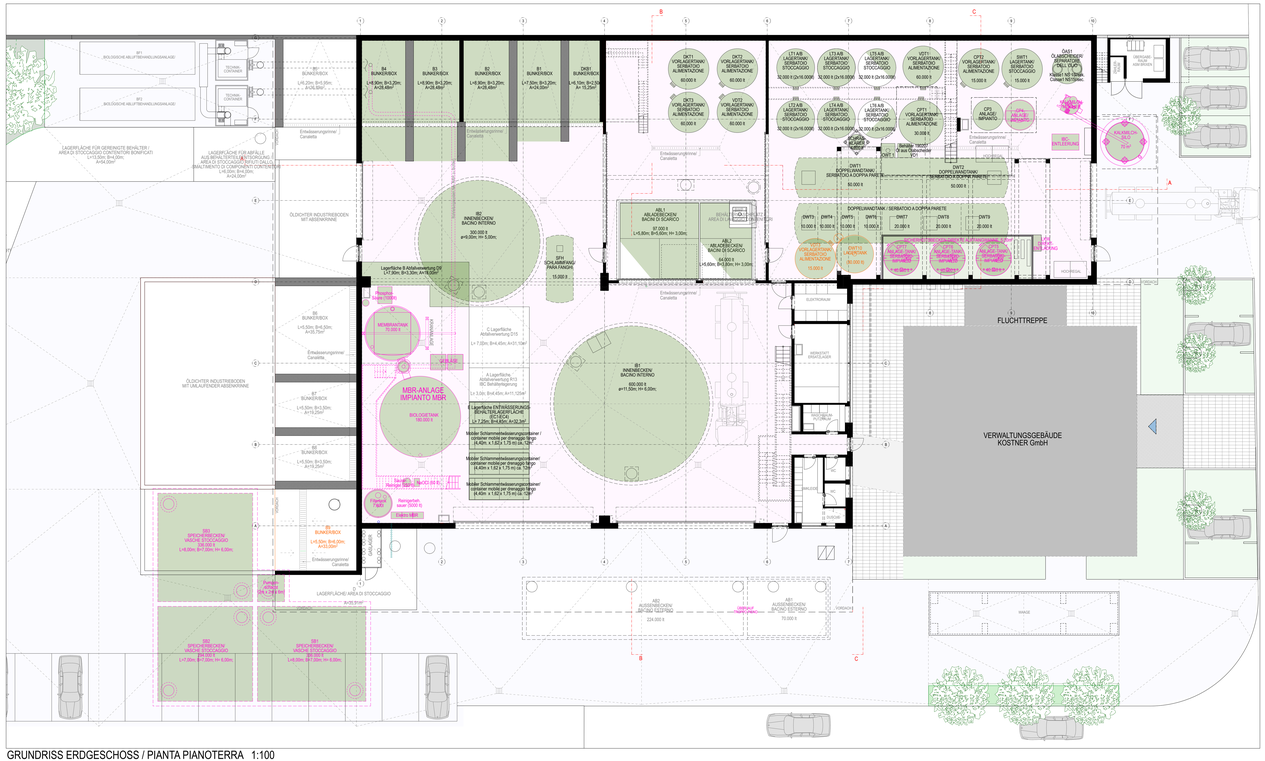

GRUNDRISS ERDGESCHOSS / PIANTA PIANOTERRA 1:100

ABFALLBEHANDLUNGSPROZESS A
TRATTAMENTO RIFIUTI PROCESSO A

EINGANG/ ENTRATA:

Nr.	Abfallart/ Tipo di rifiuti	Herkunft/ Origine	Abfallkodex (E.A.K.)/ Codice rifiuto (C.E.R.)
1)	**Flüssige, schlammartige Abfälle mit Feststoffanteil > 5%** ***Rifiuti liquidi, fanghosi con parte solida > 5%***	**Außerbetrieblich** von Drittproduzenten ***Extra aziendale*** *da produttori terzi*	Siehe Tabelle „Abfallkodexe Bestimmung D9" Vedi tabella „Codici rifiuti destinazione D9"
2)	**Schlämme aus Abwasserklärung (sedimentierte Feststoffe)** ***Fanghi della precipitazione di acque reflue (solidi sedimentati)***	**Innerbetrieblich** aus CPT – 1 (aus Abfallbehandlungsprozess B – D9) ***Dall'interno dell'azienda*** *da CPT – 1* *(dal processo di trattamento rifiuti B – D9)*	

AUSGANG/ USCITA:

Nr.	Abfallart/ Tipo di rifiuti	Herkunft/ Origine	Bestimmung/ Destinazione	Abfallkodex (E.A.K.)/ Codice rifiuto (C.E.R.)
1)	**Feststoffabfälle** (Feststoffanteil > 30%) ***Rifiuti Solidi*** (parte solida > 30%)	Feststoffe aus LKW *Ex Abladestation bzw. Abtropfentwässerungsbecken.* *Solidi dal camion tirati sul Bacino di Scarico e nel Bacino Disidratazione*	Lagerung in Bunker (B1 – B4) für **außerbetriebliche Entdeckung R1-R13 oder D1-D14** *Stoccaggio nei Box (B1 – B4) per R1 – R13 o D1-D14*	C.E.R. 19 08 02 C.E.R. 19 02 07 C.E.R. 19 02 06 C.E.R. 19 08 09 C.E.R. 19 08 14
2)	**Feststoffabfälle** (Feststoffanteil > 50%) ***Rifiuti Solidi*** (parte solida > 50%)	Dekanter (DK1 & 2; FP1 & 2; Dekanterbunker (DKB1 + B1, B2) Decanter (DK1 & 2) & Box Decanter (DKB1 + B1, B2)	Lagerung in Bunker (B1 – B4) für **außerbetriebliche Entdeckung R1-R13 oder D1-D14** *Stoccaggio nei Box (B1 – B4) per R1 – R13 o D1-D14* ***smaltimento extra aziendale R1-R13 + D1-D14***	C.E.R. 19 02 05* C.E.R. 19 02 06 C.E.R. 19 02 07 C.E.R. 19 08 09 C.E.R. 19 08 14
3)	**Öl- Wassergemische** ***Miscugli di acque e olio***	Dekantervorlagetanks (DKT1 – DKT3) Serbatoi Alimentazione Decanter (DKT1 – DKT3)	Verdampfer (VD1 & 2) und Separator (SP) zur **innerbetrieblichen Weiterbehandlung** (Abfallbehandlung D9 – Prozess C) ***Evaporatore*** *(VD) e Separatore (SP) per il trattamento all'interno dell'azienda* (Trattamento rifiuti D9 – Processo C)	
4)	**Abwasser** (Feststoffanteil < 5%) ***Acqua reflua*** (parte solida < 5%)	Innerbetrieb (CPT – 1) (aus Abfallbehandlungsprozess B – D9) ***Trattamento all'interno dell'azienda*** con CPT-4 (Abfallbehandlung D9 – Prozess B) *Bacino Interno 1 (BI1) per il trattamento all'interno dell'azienda con CPT-4* (Trattamento rifiuti D9 – Processo B)	

ABFALLBEHANDLUNGSPROZESS B
TRATTAMENTO RIFIUTI PROCESSO B

EINGANG/ ENTRATA:

Nr.	Abfallart/ Tipo di rifiuti	Herkunft/ Origine	Abfallkodex (E.A.K.)/ Codice rifiuto (C.E.R.)
1)	**Flüssige Abfälle mit Feststoffanteil < 5%** ***Rifiuti liquidi con parte solida < 5%***	**Außerbetrieblich** von Drittproduzenten ***Extra aziendale*** *da produttori terzi*	Siehe Tabelle „Abfallkodexe Bestimmung D9" Vedi tabella „Codici rifiuti destinazione D9"
2)	**Abwasser aus Feed Flüssig-Trennung** ***Acqua reflua della separazione solido/ liquido***	**Innerbetrieblich** aus Dekanter (DK1 & 2; (aus Abfallbehandlungsprozess A – D9) ***Dall'interno dell'azienda*** *dal Decanter (DK1 & 2; FP1)* *(dal processo di trattamento rifiuti A – D9)*	
3)	**Abwasser aus der Schlammentwässerung** ***Acqua reflua dalla disidratazione di fanghi***	**Innerbetrieblich** aus Abtropfentwässerungsbecken der Abladestation (ABL 1/2) ***Dall'interno dell'azienda*** *dai Bacini di Disidratazioni dei Bacini di Scarico (ABL 1/2)*	
4)	**Spülabwasser aus der Behälter-/ Tankreinigung** ***Acque di lavaggio dalla pulizia di contenitori/ cisterne***	**Innerbetrieblich** aus Abladebecken und Behälterwaschplatz (ABL 1/2) ***Dall'interno dell'azienda*** *dai Bacini di Scarico (ABL 1/2) e dal Proto-Lavaggio Contenitori*	
5)	**Oberflächenwasser** ***Acque superficiali***	**Innerbetrieblich** von der Oberfläche der Betriebshalle ***Dall'interno dell'azienda*** *dalla superficie del capannone*	
6)	**Abwasser aus Entwässerung stichfester Abfälle** ***Acqua reflua della disidratazione di rifiuti palabili***	**Außerbetrieblich** von Drittproduzenten *direkt an CPN-CPK-CPT* ***Extra aziendale*** *da produttori terzi con destinazione ad impianto CPN-CPK-CPT*	Siehe Tabelle „Abfallkodexe Bestimmung D9" Vedi tabella „Codici rifiuti destinazione D9"
7)	**Abwasser mit niedrigem pH Wert** (Feststoffanteil <5%)	**Außerbetrieblich** von Drittproduzenten *direkt an CPN-CPK-CPT* ***Extra aziendale*** *da produttori terzi con destinazione ad impianto CPN-CPK-CPT*	Siehe Tabelle „Abfallkodexe Bestimmung D9" Vedi tabella „Codici rifiuti destinazione D9"

AUSGANG/ USCITA:

Nr.	Abfallart/ Tipo di rifiuti	Herkunft/ Origine	Bestimmung/ Destinazione
1)	**Abwasser** ***Acqua reflua***	CP-Anlagen (CP1 – CP7) *Impianti CP (CP1 – CP7)*	**Öffentliche Kläranlage Brixen zur biologischen Behandlung** (Über Abwasser-Innenbecken (BI2) □ Membran-Belebungsreaktor (MBR 1) □ Speicherbecken (SB 1 -3) und □ öffentlichen Schwarzwasserkanal) ***Impianto di Depurazione comunale di Bressanone per il trattamento biologico*** *(tramite l'impianto di filtrazione acque e il Bacino Interno (BI2)* □ *impianto di ossidazione e depurazione a membrane (MBR1)* □ *Vasche stoccaggio (SB1-3)* e □ *in fognatura pubblica*
2)	**Schlämme aus Abwasserklärung (sedimentierte Feststoffe)** ***Fanghi della precipitazione di acque reflue (solidi sedimentati)***	CP-Anlagen (CP1 – CP7) *Impianti CP (CP1 – CP7)*	Dekanter (DK 1 & 2; FP1 zur **innerbetrieblichen Weiterbehandlung** (Abfallbehandlung D9 – Prozess A) *Decanter (DK1 & 2; FP1 per il trattamento all'interno dell'azienda (Trattamento rifiuti D9 – Processo B)*
3)	**Öl- Wassergemische** ***Miscele olio-acque***	Innerbecken (BI1), Lagertanks (LT1 AB – LT4 AB, LT6 AB); CP Vorlagen Tanks (CPT1 – CPT2); *Bacino Interno (BI1), Serbatoi Stoccaggio (LT1 AB – LT4 AB; LT6 AB), LT8 AB), Serbatoi Alimentazione CP (CPT1 – CPT2)*	Verdampfer (VD1 & 2) und Separator (SP) zur **innerbetrieblichen Weiterbehandlung** (Abfallbehandlung D9 – Prozess C) *Evaporatore (VD1 & 2) e Separatore (SP) per il trattamento all'interno dell'azienda* (Trattamento rifiuti D9 – Processo C)

ABFALLBEHANDLUNGSPROZESS C
TRATTAMENTO RIFIUTI PROCESSO C

EINGANG/ ENTRATA:

Nr.	Abfallart/ Tipo di rifiuti	Herkunft/ Origine	Anlagenbestimmung/ Impianto di destinazione	Abfallkodex (E.A.K.)/ Codice rifiuto (C.E.R.)
1)	**Flüssige, öhaltige, nicht emulgierte Abfälle** ***Rifiuti liquidi, oleosi, non emulsionati***	**Außerbetrieblich** von Drittproduzenten **Innerbetrieblich** aus Abfallbehandlung D9 - Prozess A & B ***Extra aziendale*** *da produttori terzi* ***Dall'interno dell'azienda*** *dal trattamento rifiuti D9 – processo A & B*	Separator (SP) *Separatore (SP)*	Siehe Tabelle „Abfallkodexe Bestimmung D9" Vedi tabella „Codici rifiuti destinazione D9"
2)	**Öhaltige und öllose Emulsionen** ***Emulsioni oleose e non oleose***	**Außerbetrieblich** von Drittproduzenten **Innerbetrieblich** aus Abfallbehandlung D9 - Prozess A & B, (nach dem Separator (SP) ***Extra aziendale*** *da produttori terzi* ***Dall'interno dell'azienda*** *dal trattamento rifiuti D9 – processo A & B e dal Separatore (SP)*	Verdampfer (VD1 & 2) *Evaporatore (VD1 & 2)*	
3)	**Öhaltiges Spülwasser aus der Baugrubenwassergewinnung** ***Acqua di lavaggio oleosa della pulizia del sparoghi***	Dekantervorlagetanks (DKT1 – DKT3) *Dall'interno dell'azienda da Bacini di Scarico (ABL 1/2)*	Verdampfer (VD1 & 2) *Evaporatore (VD1 & 2)*	

AUSGANG/ USCITA:

Nr.	Abfallart/ Tipo di rifiuti	Herkunft/ Origine	Bestimmung/ Destinazione	Abfallkodex (E.A.K.)/ Codice rifiuto (C.E.R.)
1)	**Abwasser** ***Acqua reflua***	Verdampfer (VD1 & 2)	**Kläranlage Brixen zur biologischen Behandlung** (Über Abwasser-Filtervorlage (FA), Innerbecken (BI2) □ Membran Belebungsreaktor (MBR 1) □ Speicher-becken (SB 1 -3) und □ öffentlichen Schwarzwasserkanal	C.E.R. 19 02 07*
2)	**Acqua reflua** ***Acque di lavaggio della pulizia di contenitori/ cisterne***	*Evaporatore (VD1 & 2)*	***Impianto di Depurazione di Bressanone per il trattamento biologico*** *(tramite l'impianto di filtrazione acque e il Bacino Interno (BI2)* □ *impianto di ossidazione e depurazione a membrane (MBR1)* □ *Vasche stoccaggio (SB1-3)* e □ *in fognatura pubblica*	C.E.R. 19 02 07*
3)	**Öle & Konzentrate** ***Olii e Concentrati***	Verdampfer (VD1 & 2) & Separator (SP) *Evaporatore (VD1 & 2) e Separatore (SP)*	Lagerung in Doppelwandtanks 1, 2, 8 u. 9 (DWT 1, DWT 2, DWT 10) für **außerbetriebliche Entdeckung R1-R13** *Stoccaggio nei Serbatoi Doppia Parete 1, 2, 8 e 9 (DWT 1, DWT 2, DWT 8 - DWT 10)* ***smaltimento extra aziendale R1-R13***	C.E.R. 19 02 07*

ABFALLBEHANDLUNGSPROZESS A /
TRATTAMENTO RIFIUTI PROCESSO A

ABFALLBEHANDLUNGSPROZESS C /
TRATTAMENTO RIFIUTI PROCESSO C

ABFALLBEHANDLUNGSPROZESS / TRATTAMENTO RIFIUTI	ABFALLART *TIPO DI RIFIUTO*	LAGERUNG vor der BEHANDLUNG *STOCCAGGIO prima del TRATTAMENTO*	ABFALLBEHANDLUNGS-ANLAGE *IMPIANTO DI TRATTAMENTO RIFIUTI*
A	**Flüssige, schlammartige Abfälle mit Feststoffanteil > 5%** ***Rifiuti liquidi, fanghosi con parte solida > %5***	• **Vorlagetanks/ Serbatoi di Alimentazione DKT1 – DKT3** • **Lagerfläche/ Area di Stoccaggio B**	**Dekanter / Decanter (DK 1+2; FP)**
B	**Flüssige Abfälle mit Feststoffanteil < 5%** ***Rifiuti liquidi con parte solida < 5%***	• **Lagertanks/ Serbatoi di Stoccaggio LT1 AB – LT 8 AB** • **Innerbecken/ Bacino Interno BI1** • **Lagerfläche/ Area di Stoccaggio B**	**Chemisch-physikalische Abwasserbehandlungs-anlagen/ Impianti di trattamento acque reflue chimico-fisici (CPT, CPZ, CPS, CPL, CPK, CPT)**
C	**Flüssige, öhaltige Abfälle** ***Rifiuti liquidi oleosi***	• **Vorlagetanks/ Serbatoi di Alimentazione VST 1/ VST 2/VDT 3 Lagertanks/ Serbatoi di Stoccaggio LT1 AB – LT 8 AB** • **Doppelwandtanks/ Serbatoi Doppia Parete DWT1-DWT7** • **Lagerfläche B/ Area di Stoccaggio B**	**Verdampfer/ Evaporatore (VD 1+2)** **Separator/ Separatore (SP)**

TABELLE DER ABFALLBEHANDLUNGSPROZESSE /
TABELLA DEI PROCESSI DI TRATTAMENTO RIFIUTI

GEMEINDE VAHRN
COMUNE DI VARNA

AUTONOME PROVINZ BOZEN
PROVINCIA AUTONOMA BOLZANO

ABFALLBESEITIGUNG / SMALTIMENTO RIFIUTI D9

CHEMISCH-PHYSIKALISCHE BEHANDLUNG. DIE NICHT AN ANDERER STELLE IN DIESER ANLAGE BESCHRIEBEN IST UND DURCH DIE ENDVERBINDUNGEN ODER GEMISCHE ENTSTEHEN, DIE MIT EINEM DER IN D1 BIS D12 AUFGEFÜHRTEN VERFAHREN ENTSORGT WERDEN

TRATTAMENTO CHIMICO-FISICO NON SPECIFICATO ALTROVE NEL PRESENTE ALLEGATO CHE DIA ORIGINE A COMPOSTI O A MISCUGLI ELIMINATI SECONDO UNO DEI PROCEDIMENTI ELENCATI NEI PUNTI DA D1 A D12

GRUNDRISS ERDGESCHOSS / PIANTA PIANO TERRA 1 : 100
SCHNITT A-A , B-B, C-C / SEZIONE A-A , B-B, C-C 1 : 100
TABELLE ABFALLBEHANDLUNGSPROZESSE /
TABELLA DEI PROCESSI DI TRATTAMENTO RIFIUTI
ABFALLBEHANDLUNGSPROZESS A, B, C /
TRATTAMENTO RIFIUTI PROCESSO A, B C

ÄNDERUNGEN - VARIAZIONI 15.12.2023 01.03.2024 03.04.2024	1

BAUHERR:
ekos GmbH
PLATTNERSTRASSE 4
39040 - VAHRN
Tel.0472/979610

COMMITTENTE:

PROJEKT:
ARCHITEKT DORFMANN
BRENNERSTRASSE 17/g
39040 -VAHRN
TEL. 338 /7061165 E-MAIL: info@kalan.it

Ordine degli architetti della Provincia di BOLZANO-BRESSANONE
Dorfmann Albert
Provincia di BOLZANO-BRESSANONE
Iscritto dal 20.10.1992 al N° 174
Codice fiscale: DRF ALB 62T14 G786 Q
Partita IVA: 02420190215

PROGETTO:

Vahrn, Dezember 2023 | Varna, Dicembre 2023

ABFALLVERWERTUNG – R3/R4
RECUPERO RIFIUTI – R3/R4

EINGANG/ ENTRATA:

Nr.	Abfallart/ *Tipo di rifiut*	Herkunft/ *Origine*	Lagerung/ *Stoccaggio*	Abfallcodes (E.A.K.)/ *Codice Rifiuto (C.E.R.)*
1)	Leere, verschlossene Behälter und Tanks *Contenitori e cisterne contaminati e vuoti*	Außerbetrieblich von Drittproduzenten (von R13) **Innerbetrieblich** aus Abfallbehandlung D09 und –lagerung (R13) ***Extra aziendale*** *da produttori terzi (da R13)* ***Dall'interno dell'azienda*** *dal trattamento rifiuti (D9) e dallo stoccaggio (R13)*	Lagerfläche A und B (R13) ***Area di Stoccaggio A e B (R13)***	Siehe Tabelle „Abfallcodices Bestimmung R13/R4" *Vedi tabella „Codici rifiuti destinazione R13/R4"*

AUSGANG/ USCITA:

Nr.	Abfallart/ *Tipo di rifiut*	Herkunft/ *Origine*	Bestimmung/ *Destinazione*	Abfallcodes (E.A.K.)/ *Codice Rifiuto (C.E.R.)*
1)	Abwasser aus der Behälter / Tankreinigung *Acqua dal lavaggio dei contenitori/ cisterne*	Behälterreinigung *Lavaggio dei contenitori*	**Innerbetriebliche Abfallbehandlung** D9 – Prozess B **Trattamento rifiuti all'interno dell' azienda** *D9 – Processo B*	
2)	Gereinigte Behälter, welche als Lagerbehälter wieder verwendet werden (ca. 90%) *Contenitori puliti, che vengono riutilizzati come contenitori di stoccaggio (ca. 90%)*	Behälterwechselplatz *Area di lavaggio contenitori*	**Außerbetrieblich** ***Extra aziendale***	Lagerung siehe Legende „Lagerfläche für gereinigte Behälter" *Stoccaggio vedi piantemtra „Area di stoccaggio contenitori bonificati"*
3)	Gereinigte, getrennte Behälterteile aus nicht wiederverwendbaren Behältern, Tanks (ca. 10%) *Componenti puliti e separati di contenitori non riutilizzabili (ca. 10%)*	Behälterwechselplatz *Area di lavaggio contenitori*	**Außerbetrieblich** ***Extra aziendale***	Lagerung Abfälle siehe Legende „Lagerfläche für Abfälle aus Behälterbeseitigung" *Stoccaggio vedi piantemtra „Area di stoccaggio rifiuti dello smaltimento di componenti contenitori"* E.A.K. / C.E.R. 19 12 02 E.A.K. / C.E.R. 19 12 03 E.A.K. / C.E.R. 19 12 04 E.A.K. / C.E.R. 19 12 07

ABFALLVERWERTUNG - R3/ R4
RECUPERO RIFIUTI - R3/ R4

ABFALLBESEITIGUNG – D13
SMALTIMENTO RIFIUTI – D13

EINGANG/ ENTRATA:

Nr.	Abfallart/ *Tipo di rifiut*	Herkunft/ *Origine*	Lagerung/ *Stoccaggio*	Abfallcodes (E.A.K.)/ *Codice Rifiuto (C.E.R.)*
1)	Feste und schlammartige Abfälle *Rifiuti solidi e fangosi*	Drittproduzenten **Innerbetrieblich** aus Abfallbehandlung (D9) und –Lagerung (D15) ***Extra aziendale*** *da produttori terzi* ***Dall'interno dell'azienda*** *dal trattamento rifiuti (D9) e dallo stoccaggio (D15)*	**Bunker B6** **Box B5/6/9**	EAK: 19 02 05* C.E.R. 19 02 05*

AUSGANG/ USCITA:

Nr.	Abfallart/ *Tipo di rifiut*	Herkunft/ *Origine*	Bestimmung/ *Destinazione*	Abfallcodes (E.A.K.)/ *Codice Rifiuto (C.E.R.)*
1)	Feste und schlammartige Abfälle *Rifiuti solidi e fangosi*	Bunker B5/6/9 *Box B5/6/9*	- **außerbetriebliche Abfallbeseitigung** D1 - D10; - **außerbetriebliche Abfallbeseitigung** D13, D14 & D15 **nur in Verbindung mit endgültiger Beseitigung;** - *Smaltimento rifiuti D1 – D10 extra aziendale* - *Smaltimento D13, D14 e D15 extra aziendale solo se collegato a smaltimento definitivo*	EAK: 19 02 05* C.E.R. 19 02 05*
2)	Sickerwasser aus der Abfallzwischenlagerung (bis zu 15%) *Percolato dalla micacelazione rifiuti (fino a 15%)*	aus Bunker B5/6/9 *da Box B5/6/9*	**Innerbetriebliche Weiterbehandlung** (Abfallbehandlung D9 – Prozess B) **Trattamento all'interno dell'azienda** (Trattamento rifiuti D9 – *Processo B*)	E.A.K. / C.E.R. 19 02 11*

ABFALLBESEITIGUNG - D13
SMALTIMENTO RIFIUTI - D13

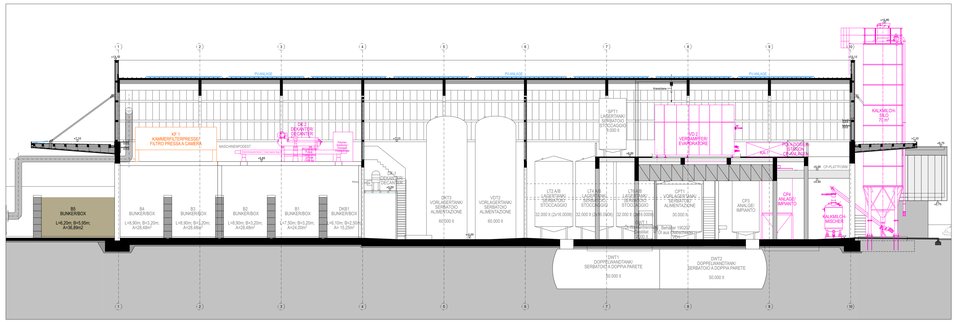

ABFALLVERWERTUNG (LAGERUNG) – R13
RECUPERO RIFIUTI (STOCCAGGIO) – R13

EINGANG/ ENTRATA:

Nr.	Abfallart/ Tipo di rifiuti	Herkunft/ Origine	Lagerung/ Stoccaggio	Abfallkodex (E.A.K.) / Codice Rifiuto (C.E.R.)
1)	**Verschmutzte Behälter, Tanks (Verpackungen)** **Contenitori, Cisterne contaminati (imballaggi)**	**Außerbetrieblich** von Drittproduzenten **Innerbetrieblich** aus der Abfallstätigkeit D9 *Extra aziendale da produttori terzi* *Dall'interno dell'azienda dal trattamento rifiuti D9*	**Lagerfläche A** (gefährliche* und nicht gefährliche Abfälle) **Lagerfläche D** (nicht gefährliche Abfälle) ***Area di Stoccaggio A** (rifiuti pericolosi* e rifiuti non pericolosi) ***Area di Stoccaggio D** (non pericolosi)*	E.A.K. / C.E.R. 15 01 02 E.A.K. / C.E.R. 15 01 04 E.A.K. / C.E.R. 15 01 06 E.A.K. / C.E.R. 15 01 10*

AUSGANG/ USCITA:

Nr.	Abfallart/ Tipo di rifiuti	Herkunft/ Origine	Bestimmung/ Destinazione	Abfallkodex (E.A.K.) / Codice Rifiuto (C.E.R.)
1)	**Verschmutzte Behälter, Tanks (Verpackungen)** **Contenitori, Cisterne contaminati (imballaggi)**	Lagerflächen A & D *Area di Stoccaggio A & D*	**Innerbetriebliche Weiterbehandlung** (Abfallverwertung R3/ R4 – Behälter,- Tankreinigung) ***Trattamento all'interno dell'azienda** (Recupero Rifiuti R3/ R4 – Lavaggio contenitori, cisterne)*	E.A.K. / C.E.R. 15 01 02 E.A.K. / C.E.R. 15 01 04 E.A.K. / C.E.R. 15 01 06 E.A.K. / C.E.R. 15 01 10*

ABFALLVERWERTUNG (LAGERUNG) - R13 /
RECUPERO RIFIUTI (STOCCAGGIO) - R13

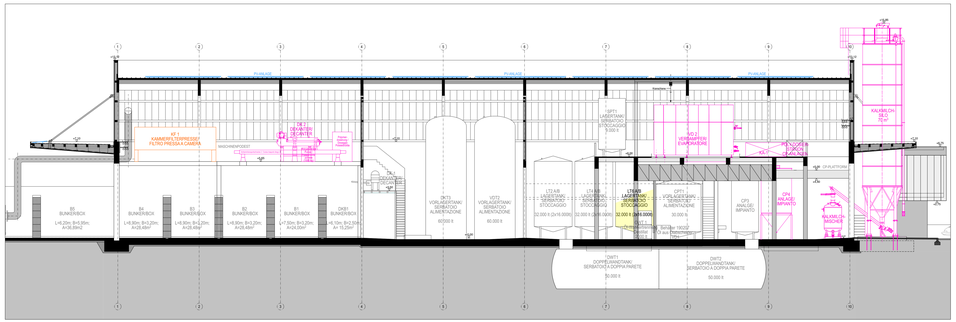

SCHNITT A-A / SEZIONE A-A 1:100

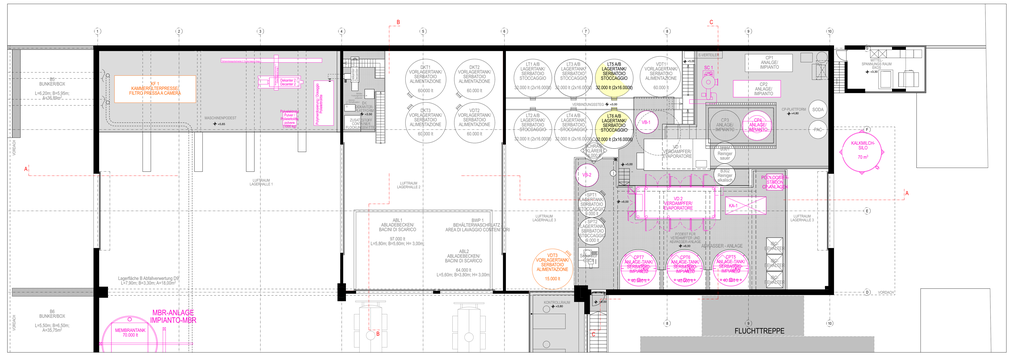

AUSSCHNITT GRUNDRISS OBERGESCHOSS / ESTRATTO PIANTA PRIMO PIANO 1:100

ABFALLBESEITIGUNG (LAGERUNG) – D15
SMALTIMENTO RIFIUTI (STOCCAGGIO) – D15

EINGANG/ ENTRATA:

Nr.	Abfallart/ Tipo di rifiuti	Herkunft/ Origine	Lagerung/ Stoccaggio	Abfallkodex (E.A.K.) / Codice Rifiuto (C.E.R.)
1)	**Feste, schlammartige und flüssige Abfälle** ***Rifiuti solidi, fangosi e liquidi***	**Außerbetrieblich** von Drittproduzenten ***Extra aziendale** da produttori terzi*	**Bunker B7 - B8,** **Lagerfläche C** **Box B7 - B8, Area di Stoccaggio C**	Siehe Tabelle: Abfallkodexe Bestimmung D15" (siehe angeführten Kodexe) *Vedi tabella: Codici rifiuti destinazione D15" (tutti codici elencati)*
2)	**Flüssige und schlammartige Abfälle** ***Rifiuti liquidi e fangosi***	**Außerbetrieblich** von Drittproduzenten ***Extra aziendale** da produttori terzi*	**Lagertanks LT5 A/B und LT6** **Serbatoi di Stoccaggio LT5 A/B e LT6 A/B**	Siehe Tabelle: Abfallkodexe Bestimmung D15" mit Kennzeichnung „J" bei Spalte „LT5/6" *Vedi tabella: Codici rifiuti destinazione D15" con marcatur „J" nella colonna „LT 5/6"*

AUSGANG/ USCITA:

Nr.	Abfallart/ Tipo di rifiuti	Herkunft/ Origine	Bestimmung/ Destinazione	Abfallkodex (E.A.K.) / Codice Rifiuto (C.E.R.)
1)	**Stückfähige und feste Abfälle** ***Rifiuti palabili e solidi***	*Bunker B7 - B8,* Lagerfläche C *Box B7 - B8, Area di Stoccaggio C*	**Außerbetriebliche Abfallbeseitigung D1 – D14** ***Smaltimento rifiuti D1 – D14 extra aziendale***	wie Eingang (siehe oben) *come Entrata (vedi sopra)*
2)	**Flüssige und schlammartige Abfälle** ***Rifiuti liquidi e fangosi***	Lagertanks LT5 A/B, LT6 A/B und Lagerfläche C Serbatoi di Stoccaggio LT5 A/B, LT6 A/B e Stoccaggio C	**Außerbetriebliche Abfallbeseitigung D1 – D14** ***Smaltimento rifiuti D1 – D14 extra aziendale*** **ODER** **Innerbetriebliche Weiterbehandlung** (Abfallbehandlung D9 – Process A-C) ***D*** ***Trattamento all'interno dell'azienda** (Trattamento rifiuti D9 – Processo A-C)*	wie Eingang (siehe oben) *come Entrata (vedi sopra)*
3)	**Sickerwasser aus der Abfallagerung (bis 15%)** ***Percolato dallo stoccaggio rifiuti (fino a 15%)***	aus Bunker B7 - B8 *da Box B7 - B8*	**Innerbetriebliche Weiterbehandlung** (Abfallbehandlung D9 – Process B) ***Trattamento all'interno dell'azienda** (Trattamento rifiuti D9 – Processo B)*	E.A.K. / C.E.R. 19 02 11*

ABFALLBESEITIGUNG (LAGERUNG) - D15 /
SMALTIMENTO RIFIUTI (STOCCAGGIO) - D15

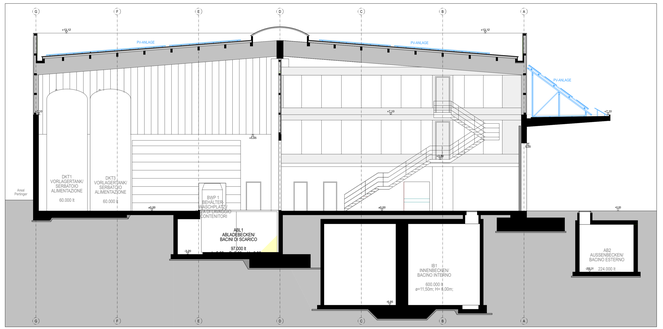

SCHNITT B-B / SEZIONE B-B 1:100

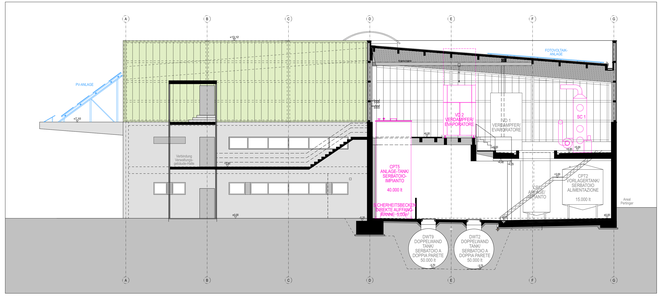

SCHNITT C-C / SEZIONE C-C 1:100

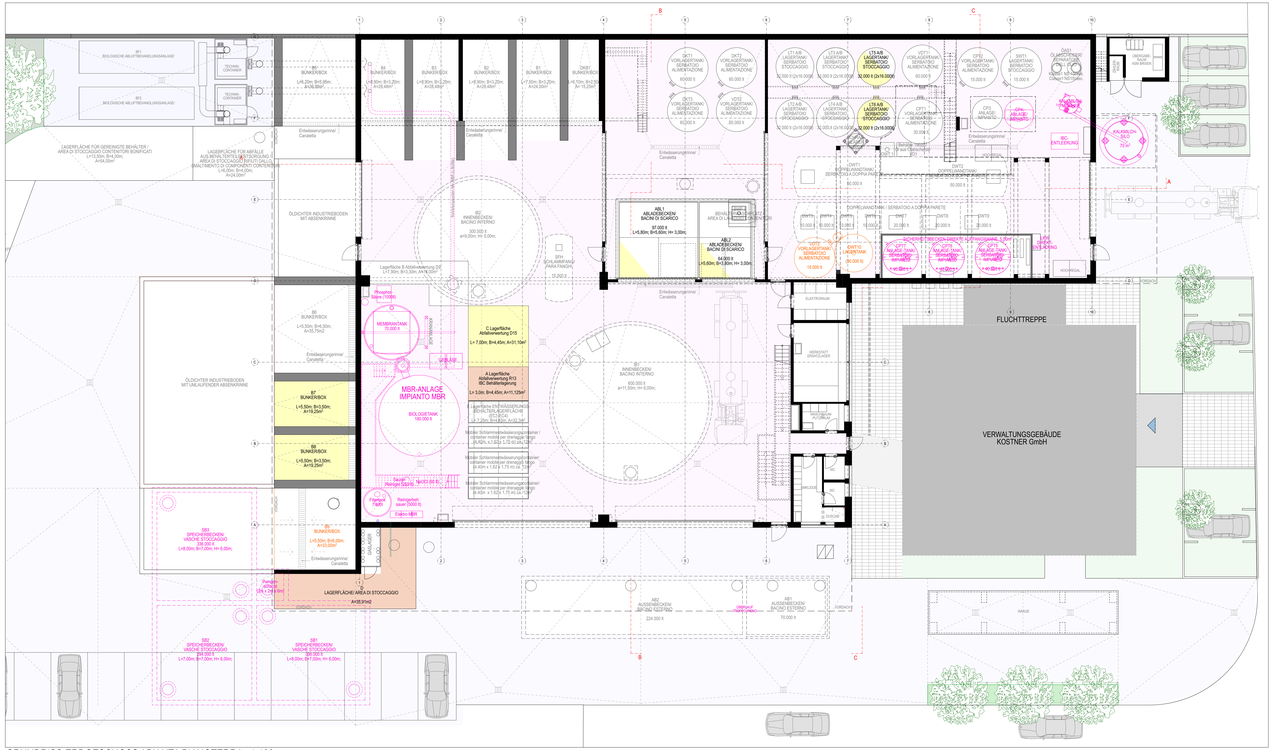

GRUNDRISS ERDGESCHOSS / PIANTA PIANOTERRA 1:100

LEGENDE / LEGENDA:

Jährliche Verwertungsmengen mit R13 /
Quantità annuale di recupero R13:

- **Nicht gefährliche Abfälle / Rifiuti non pericolosi 5.000 t/a**
- **Gefährliche Abfälle / Rifiuti pericolosi 3.000 t/a**

Jährliche Entsorgungsmengen mit D15 /
Quantità annuale di smaltimento D15:

- **Nicht gefährliche Abfälle / Rifiuti non pericolosi 3.000 t/a**
- **Gefährliche Abfälle / Rifiuti pericolosi 5.000 t/a**

Grünfläche / area verde
Hoffläche / area cortile
Hallenfläche / area capannone

Anlageänderungen von 2015-2023 / Modifiche agli impianti di produzione da 2015-2023

Anlageänderungen ab 2023 / Modifiche agli impianti di produzione da 2023

Stromproduktion mittels PV-Anlage für Anlageprozesse seit 2023/
Produzione di energia elettrica tramite un impianto fotovoltaico per i processi dell'impianto 2023

GEMEINDE VAHREN
COMUNE DI VARNA

AUTONOME PROVINZ BOZEN
PROVINCIA AUTONOMA BOLZANO

ABFALLVERWERTUNG / RECUPERO RIFIUTI R13

ABFALLBESEITIGUNG / SMALTIMENTO RIFIUTI D15

ANSAMMLUNG VON ABFÄLLEN, UM SIE EINEM UNTER R1 BIS R12 AUFGEFÜHRTEN VERFAHREN ZU UNTERZIEHEN (AUSGENOMMEN ZEITWEILIGE LAGERUNG - BIS ZUM EINSAMMELN - AUF DEM GELÄNDE DER ENTSTEHUNG DER ABFÄLLE)

MESSA IN RISERVA DI RIFIUTI PER SOTTOPORLI A UNA DELLE OPERAZIONI INDICATE NEI PUNTI DA R1 a R12 (ESCLUSO IL DEPOSITO TEMPORANEO, PRIMA DELLA RACCOLTA, NEL LUOGO IN CUI SONO PRODOTTI)

LAGERUNG BIS ZUR ANWENDUNG EINES DER IN D1 BIS D14 AUFGEFÜHRTEN BESCHRIEBENEN VERFAHREN (AUSGENOMMEN ZEITWEILIGE LAGERUNG - BIS ZUM EINSAMMELN - AUF DEM GELÄNDE DER ENTSTEHUNG DER ABFÄLLE)

DEPOSITO PRELIMINARE PRIMA DI UNA DELLE OPERAZIONI DI CUI AI PUNTI DA D1 A D14 (ESCLUSO IL DEPOSITO TEMPORANEO, PRIMA DELLA RACCOLTA, NEL LUOGO IN CUI SONO PRODOTTI)

GRUNDRISS ERDGESCHOSS / PIANTA PIANO TERRA 1 : 100
SCHNITT A-A, B-B, C-C; / SEZIONE A-A, B-B, C-C; 1 : 100
ABFALLVERWERTUNG (LAGERUNG) - R13 /
RECUPERO RIFIUTI (STOCCAGGIO) -R13
ABFALLBESEITIGUNG (LAGERUNG) - D15 /
SMALTIMENTO RIFIUTI (STOCCAGGIO) -D15

ÄNDERUNGEN - VARIAZIONI:
15.12.2023 01.03.2024 02.04.2024

2

BAUHERR:
ekos GmbH
PLATTNERSTRASSE 4
39040 - VAHRN
Tel.0472/979610

COMMITTENTE:

PROJEKT:
ARCHITEKT DORFMANN
BRENNERSTRASSE 17/g
39040 -VAHRN
TEL. 338 /7061165 E-MAIL: info@kalan.it
Dorfmann Albert
Architekt - Architetto
Kammer Architekten - Bozen
Ordine degli Architetti PPC
Provincia Bolzano
Kammer Architekten - Bozen
Ordine degli Architetti PPC
Provincia Bolzano
Kammer Architekten - Bozen
Ordine degli Architetti PPC
Provincia Bolzano

PROGETTO:

Vahrn, Dezember 2023 Varna, Dicembre 2023