

PROJEKT / PROGETTO

AUTONOME PROVINZ BOZEN - GEMEINDE BRUNECK
PROVINCIA AUTONOMA DI BOLZANO - COMUNE DI BRUNICO

22090

ERNEUERUNG DER AUFSTIEGSANLAGEN "KRONPLATZ 1+2" MIT NEUER PISTENANBINDUNG AM KRONPLATZ IN DER GEMEINDE BRUNECK

RINNOVO DEGLI IMPIANTI DI RISALITA "PLAN DE CORONES 1+2" CON NUOVO COLLEGAMENTO ALLE PISTE SUL PLAN DE CORONES NEL COMUNE DI BRUNICO

INHALT / CONTENUTO

PROJEKT

ALLGEMEINE PLÄNE

- Übersichtslageplan 1:50.000
- Fachplan für Aufstiegsanlagen und Skipisten 1:50.000
- Register für Aufstiegsanlagen und Skipisten 1:10.000
- Gemeindeplan für Raum und Landschaft - GPlanRL 1:10.000
- Landschaftsplan - LP 1:10.000
- Orthofoto 1:5.000
- Katastermappe 1:5.000
- Verzeichnis der Grundeigentümer

AUFTRAGGEBER / COMMITTENTE

KRONPLATZ SEILBAHN GMBH

Reischach, Seilbahnstraße 10
39031 Bruneck

PROJEKTANT / PROGETTISTA

iPM Engineering

Dott. Ing. Markus Pescollderungg
Dott. Ing. Udo Mall

I-39031 Bruneck, Gilmplatz 2 / Brunico, piazza gilml 2
Tel.: 0474/050005 - E-Mail: info@ipm.bz - Web: www.ipm.bz

ARBEITSGRUPPE / GRUPPO DI LAVORO

Jesacher

Geologiebüro - Studio di geologia
I-39031 Bruneck/Brunico, Via Carl-Toldt-Straße 11
t. 0474/409376 info@jesacher.bz

jesacher
geologiebüro | studio di geologia

TRIFOLIUM

Dr. Kurt Kußstatscher
I-39050 Jenesien - Afingerweg 40
Tel. 3355346470 www.trifolium.net



Nov 2023	DB	MP
Dez 2022	DB	MP
Datum data	bearb. elab.	gepr. esam.
Anlage	Allegato	

03.1



ALLGEMEINE PLÄNE

ÜBERSICHTSLAGEPLAN

Mst./Sc. 1:50.000

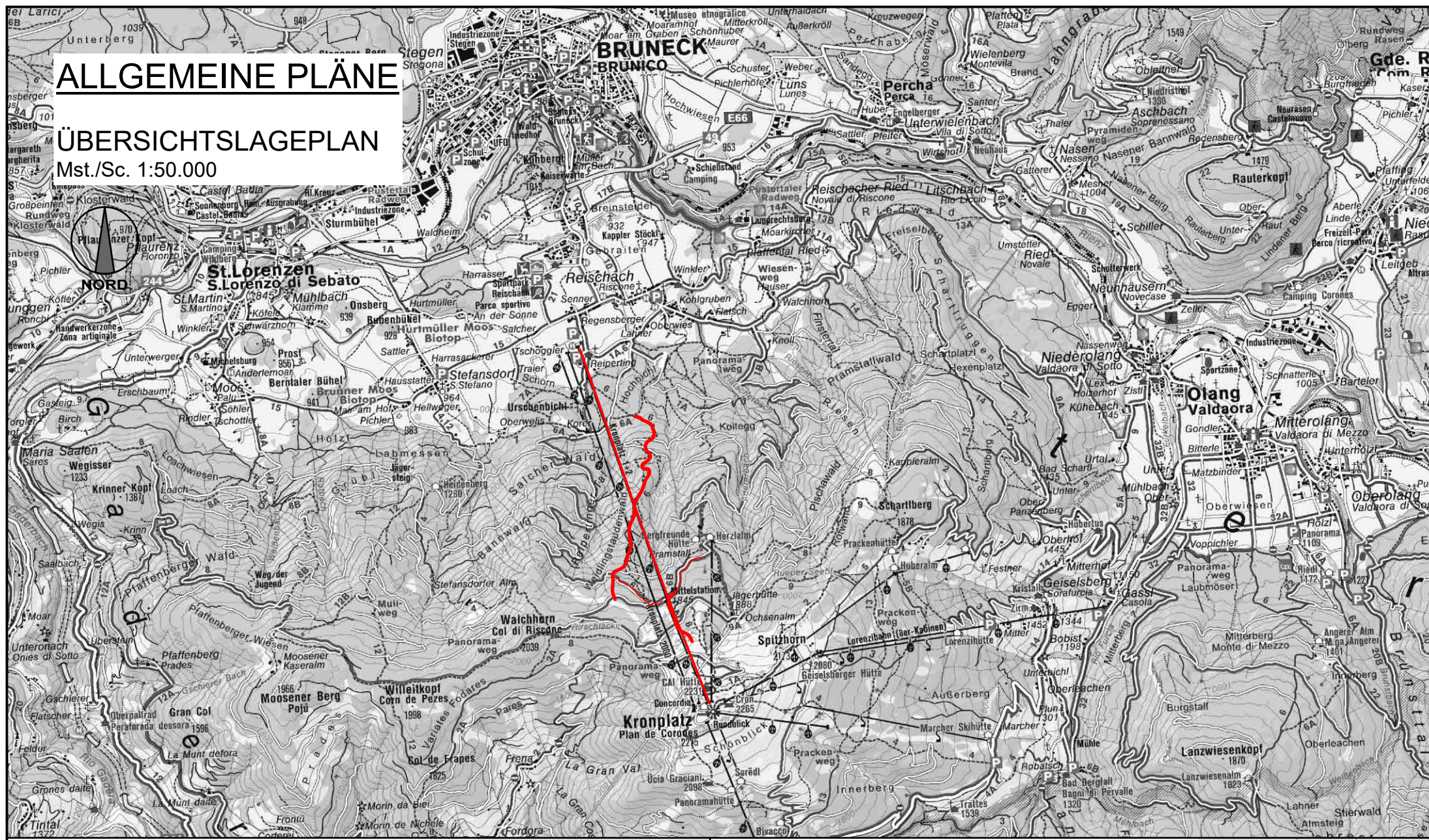

PROJEKT / PROGETTO

22090

**ERNEUERUNG DER AUFSTIEGSANLAGEN
"KRONPLATZ 1+2" MIT NEUER PISTENANBINDUNG
AM KRONPLATZ IN DER GEMEINDE BRUNECK**

Plan-Nr. n° disegno

03.1.a

PROJEKTANT / PROGETTISTA

iPM Engineering
Dott. Ing. Markus Pescolderung
Dott. Ing. Udo Mall
I-39031 Bruneck, Gilmplatz 2 / Brunico, piazza gilm 2
Tel.: 0474/050005 - E-Mail: info@ipm.bz - Web: www.ipm.bz



Nov 2023	DB	MP
Dez 2023	DB	MP
Datum data	bearb. elab.	gepr. esam.

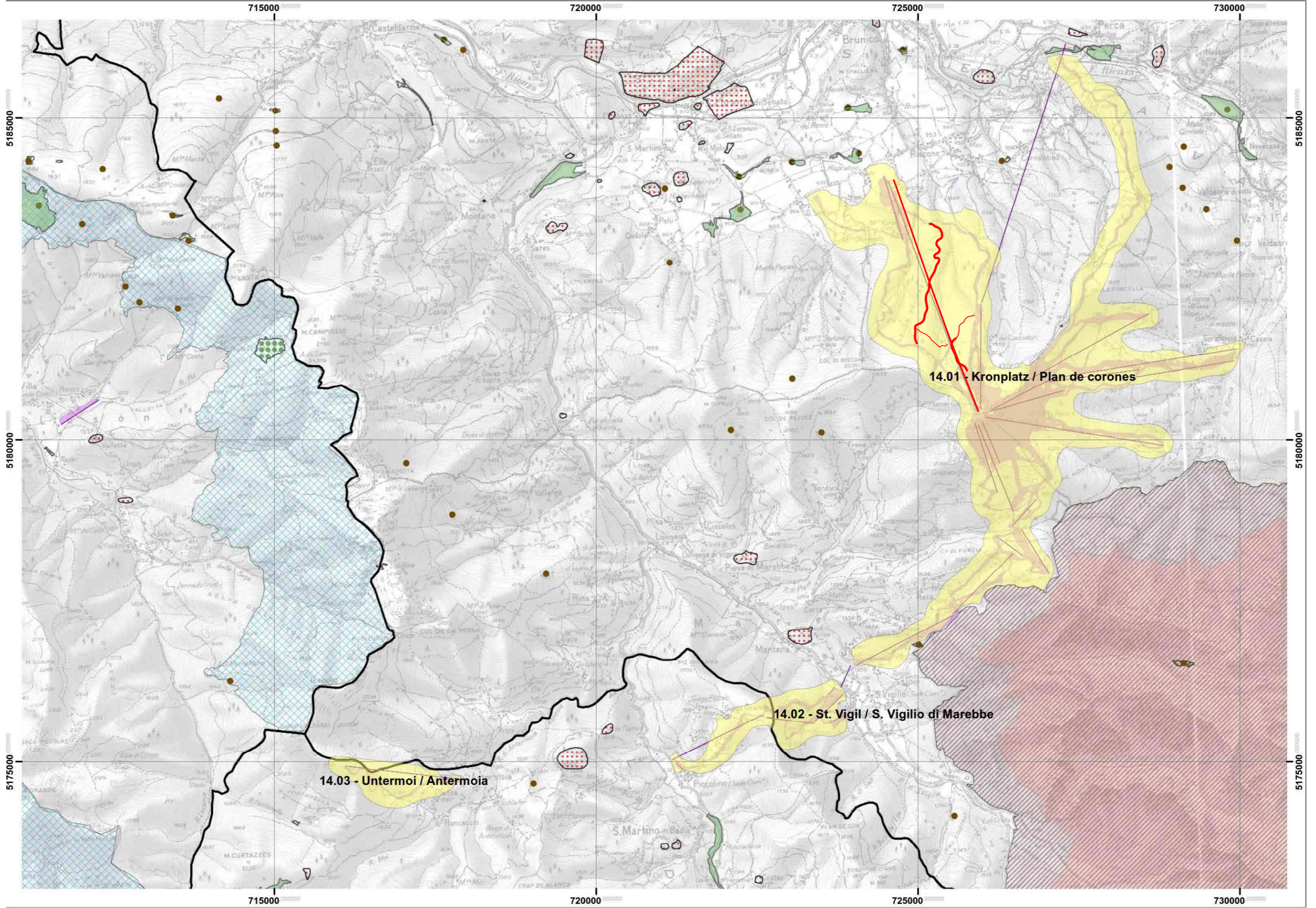

ERNEUERUNG DER AUFSTIEGSANLAGEN "KRONPLATZ 1+2" MIT NEUER PISTENANBINDUNG AM KRONPLATZ IN DER GEMEINDE BRUNECK

PROJEKTANT / PROGETTISTA

iPM Engineering

Dott. Ing. Markus Pescollderungg / Dott. Ing. Udo Mall
I-39031 Bruneck, Gilmplatz 2 / Brunico, piazza Gilm 2 - 0474/050005 - info@ipm.bz - www.ipm.bz



Nov 2023	DB	MP
Dez 2022	DB	MP
Datum data	bearb. elab.	gepr. esam.
Plan-Nr.	n° disegno	

03.1.c

Diese Zeichnung darf ohne unsere Genehmigung weder vervielfältigt noch Dritten zugänglich gemacht werden.
È vietata la riproduzione nonché la trasmissione a terzi di questo documento senza la nostra autorizzazione.

ALLGEMEINE PLÄNE

REGISTER FÜR AUFSTIEGSANLAGEN UND SKIPISTEN REGISTRO PISTE E IMPIANTI DI RISALITA

Mst./Sc. 1:10.000



LEGENDE:

LEGENDA:

- | | | |
|--------------------|--|----------------------|
| Register Bestand | | registro esistente |
| Register Neu | | registro nuovo |
| Register Abbruch | | registro demolizione |
| Skizzone / "Wolke" | | zona sciistica |

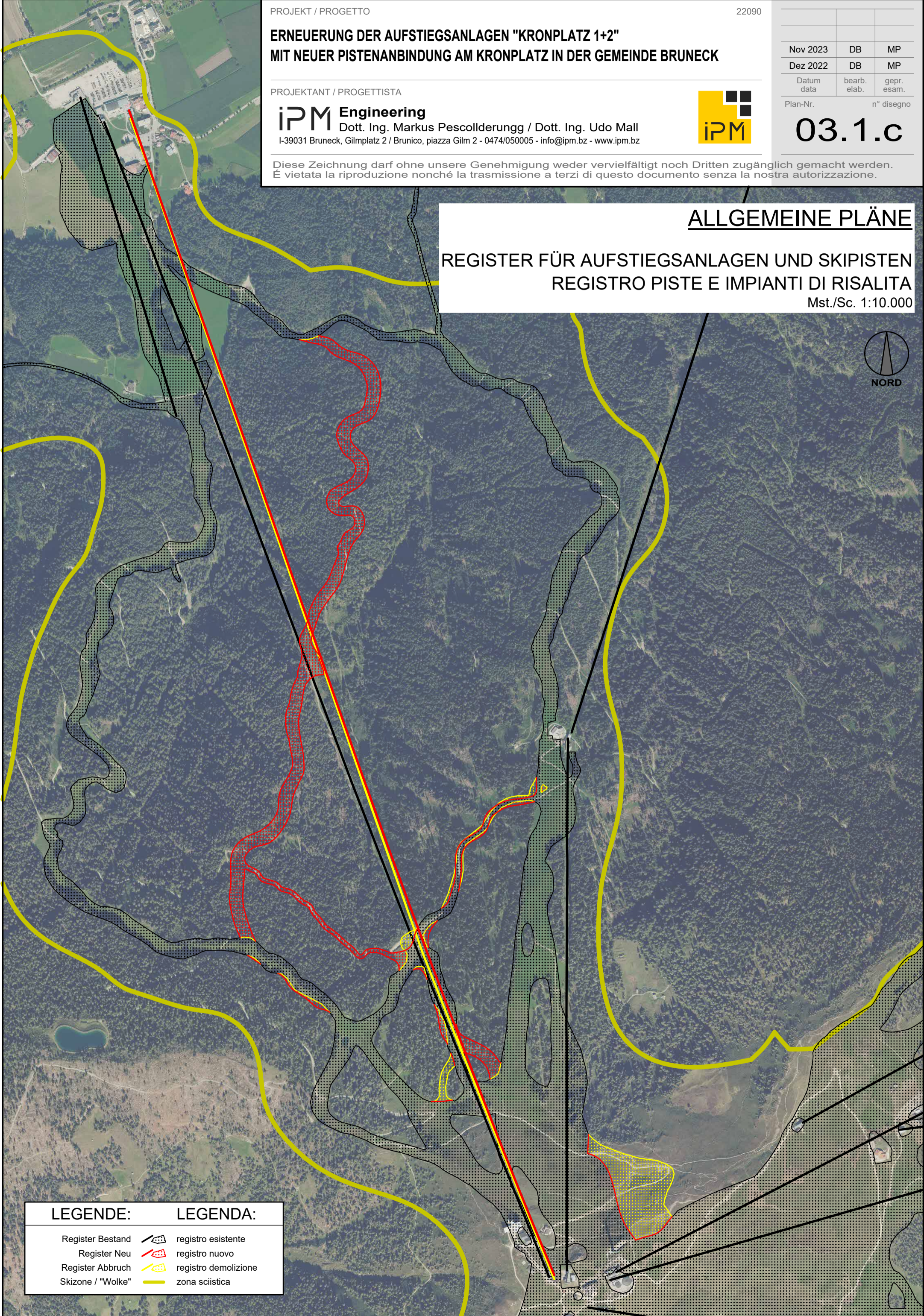

**ERNEUERUNG DER AUFSTIEGSANLAGEN "KRONPLATZ 1+2"
MIT NEUER PISTENANBINDUNG AM KRONPLATZ IN DER GEMEINDE BRUNECK**

PROJEKTANT / PROGETTISTA

iPM Engineering

Dott. Ing. Markus Pescollderung / Dott. Ing. Udo Mall
I-39031 Bruneck, Gilmplatz 2 / Brunico, piazza Gilm 2 - 0474/050005 - info@ipm.bz - www.ipm.bz



Nov 2023	DB	MP
Dez 2022	DB	MP
Datum data	bearb. elab.	gepr. esam.

Plan-Nr. n° disegno

03.1.d

Diese Zeichnung darf ohne unsere Genehmigung weder vervielfältigt noch Dritten zugänglich gemacht werden.
È vietata la riproduzione nonché la trasmissione a terzi di questo documento senza la nostra autorizzazione.

ALLGEMEINE PLÄNE

LANDSCHAFTSPLAN / PIANO PAESAGGISTICO

Mst./Sc. 1:10.000



NORD

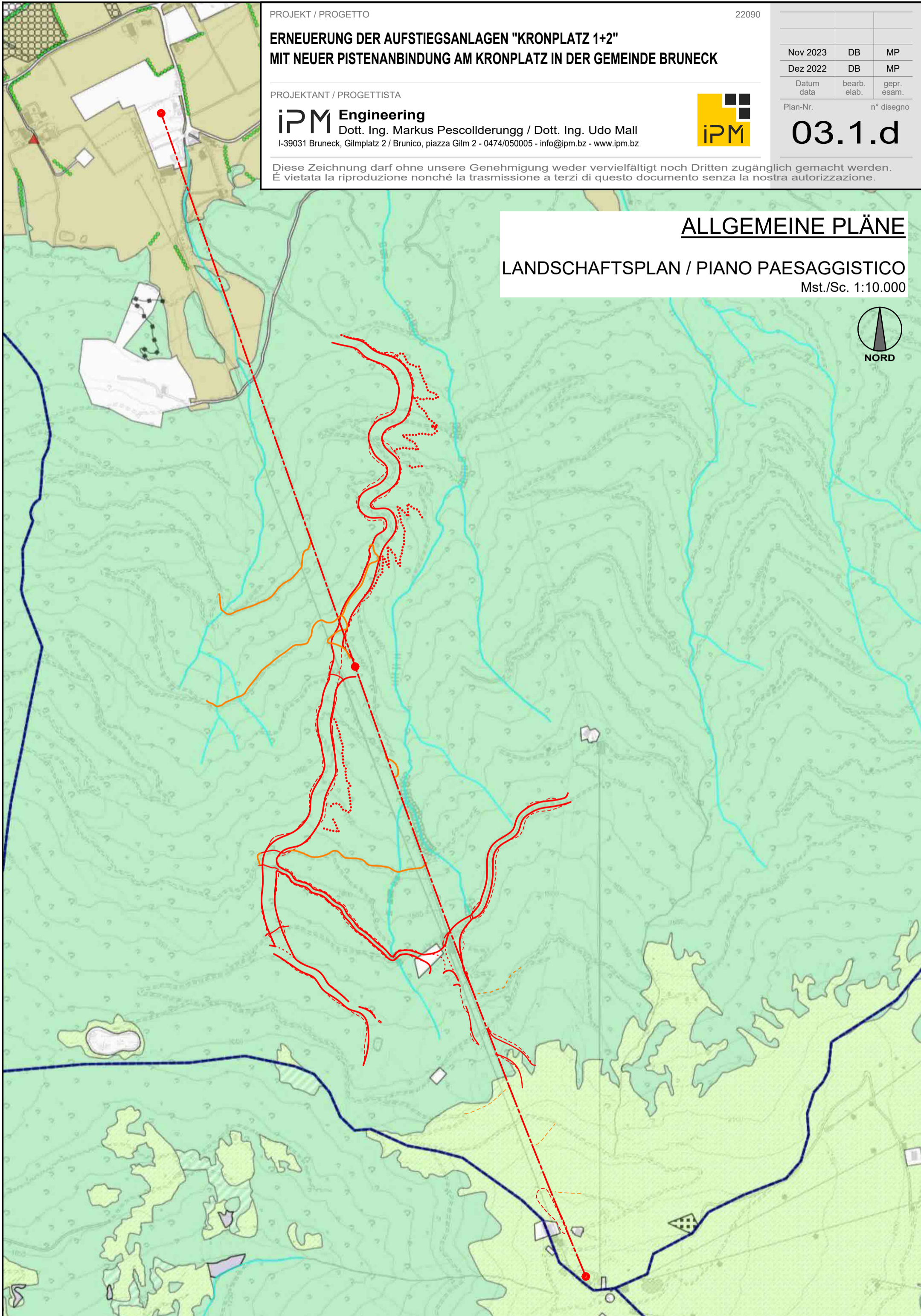

ERNEUERUNG DER AUFSTIEGSANLAGEN "KRONPLATZ 1+2" MIT NEUER PISTENANBINDUNG AM KRONPLATZ IN DER GEMEINDE BRUNECK

PROJEKTANT / PROGETTISTA

iPM Engineering

Dott. Ing. Markus Pescollderung / Dott. Ing. Udo Mall
I-39031 Bruneck, Gilmplatz 2 / Brunico, piazza Gilm 2 - 0474/050005 - info@ipm.bz - www.ipm.bz



Nov 2023	DB	MP
Dez 2022	DB	MP
Datum data	bearb. elab.	gepr. esam.

Plan-Nr. n° disegno

03.1.e

Diese Zeichnung darf ohne unsere Genehmigung weder vervielfältigt noch Dritten zugänglich gemacht werden.
È vietata la riproduzione nonché la trasmissione a terzi di questo documento senza la nostra autorizzazione.

ALLGEMEINE PLÄNE

AUSZUG AUS DEM GPlanRL / ESTRATTO DAL PCTP

Mst./Sc. 1:10.000

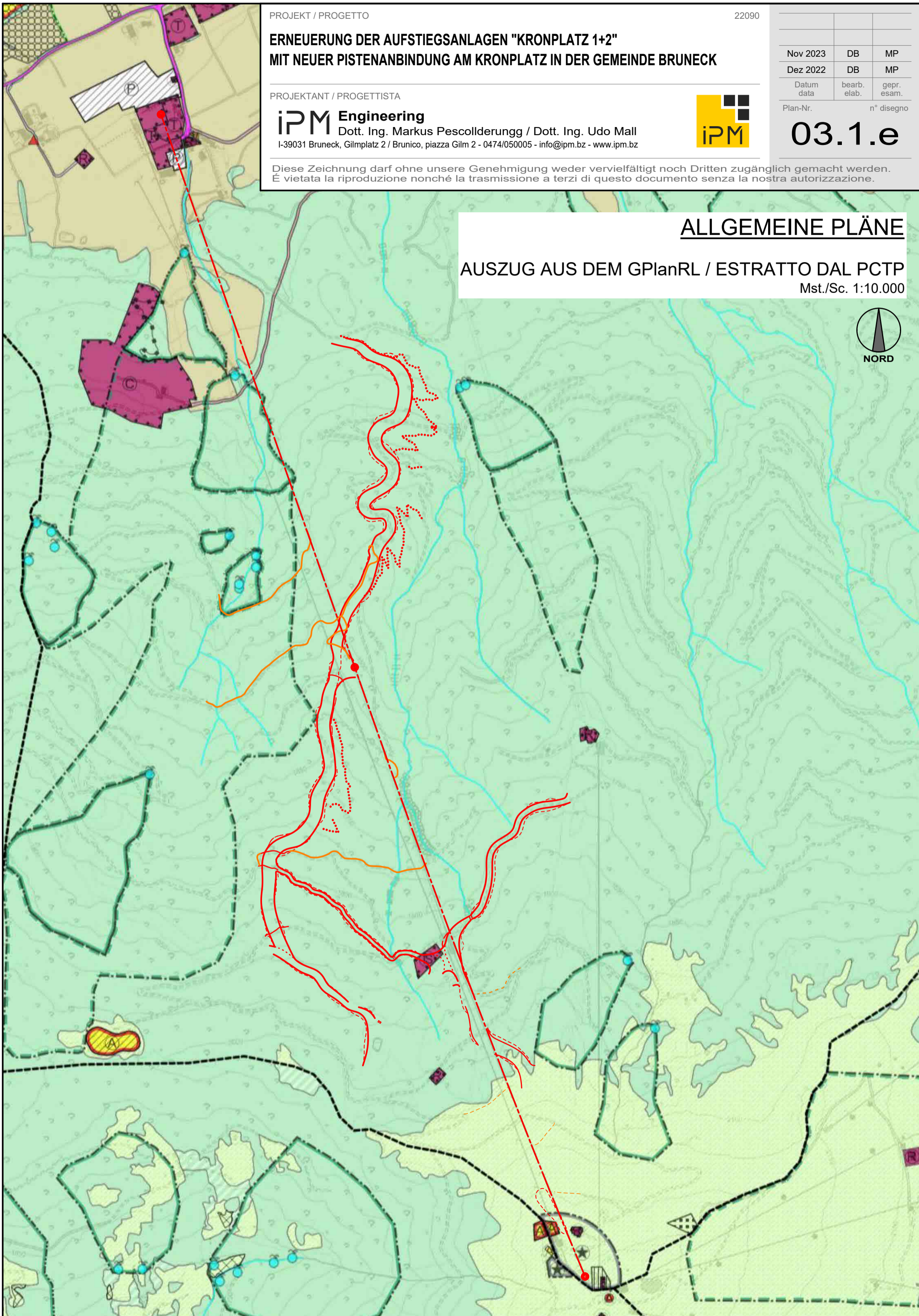

ALLGEMEINE PLÄNE
ORTHOFOTO
 Mst./Sc. 1:5.000

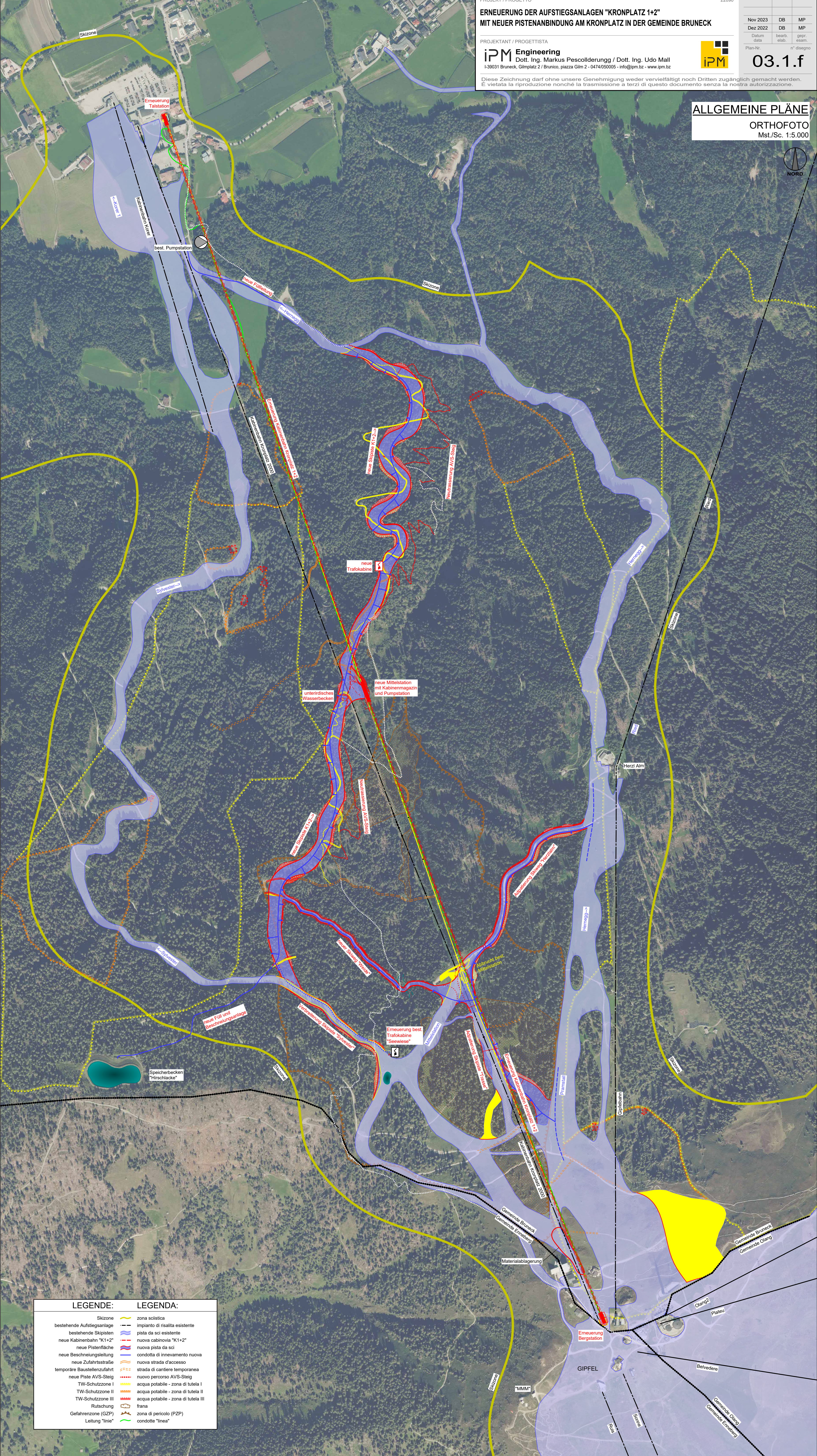

LEGENDE:	LEGENDA:
Skizzone	zona scialistica
bestehende Aufstiegsanlage	impianto di risalita esistente
bestehende Skipisten	pista da sci esistente
neue Kabinenbahn "K1+2"	nuova cabinovia "K1+2"
neue Pistenfläche	nuova pista da sci
neue Beschneigungsleitung	condotta di innevamento nuova
neue Zufahrtsstraße	nuova strada d'accesso
temporäre Baustellenzufahrt	strada di cantiere temporanea
neue Piste AVS-Steig	nuovo percorso AVS-Steig
TW-Schutzzone I	acqua potabile - zona di tutela I
TW-Schutzzone II	acqua potabile - zona di tutela II
TW-Schutzzone III	acqua potabile - zona di tutela III
Rutschung	frana
Gefahrenzone (GZP)	zona di pericolo (PZP)
Leitung "linie"	condotte "linea"

ERNEUERUNG DER AUFSTIEGSANLAGEN "KRONPLATZ 1+2" MIT NEUER PISTENANBINDUNG AM KRONPLATZ IN DER GEMEINDE BRUNECK

PROJEKTANT / PROGETTISTA
iPM Engineering
Dott. Ing. Markus Pescolderrugg / Dott. Ing. Udo Mall
I-39031 Bruneck, Gilmplatz 2 / Brunico, piazza Gilm 2 - 0474/050005 - info@ipm.bz - www.ipm.bz



03.1.g

Nov 2023	DB	MP
Dez 2022	DB	MP
Datum data	bearb. elab.	gepr. esam.
Plan-Nr.	n° disegno	

LEGENDE:	LEGENDA:
neue Kabinenbahn "K1+2"	nuova cabinovia "K1+2"
neue Piste	pista nuova
neue Beschnungsleitung	condotta di innervamento nuova
neue Zufahrtsstraße	nuova strada d'accesso
temporäre Baustellenzufahrt	strada di cantiere temporanea

Diese Zeichnung darf ohne unsere Genehmigung weder vervielfältigt noch Dritten zugänglich gemacht werden.
È vietata la riproduzione nonché la trasmissione a terzi di questo documento senza la nostra autorizzazione.

KATASTERMAPPE / MAPPA CATASTALE

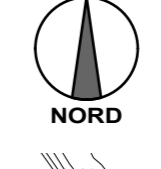

Mst./Sc. 1:5.000
K.G. Reischach/C.C. Riscione
K.G. Enneberg/C.C. Marebbe
K.G. Olang/C.C. Valdaora

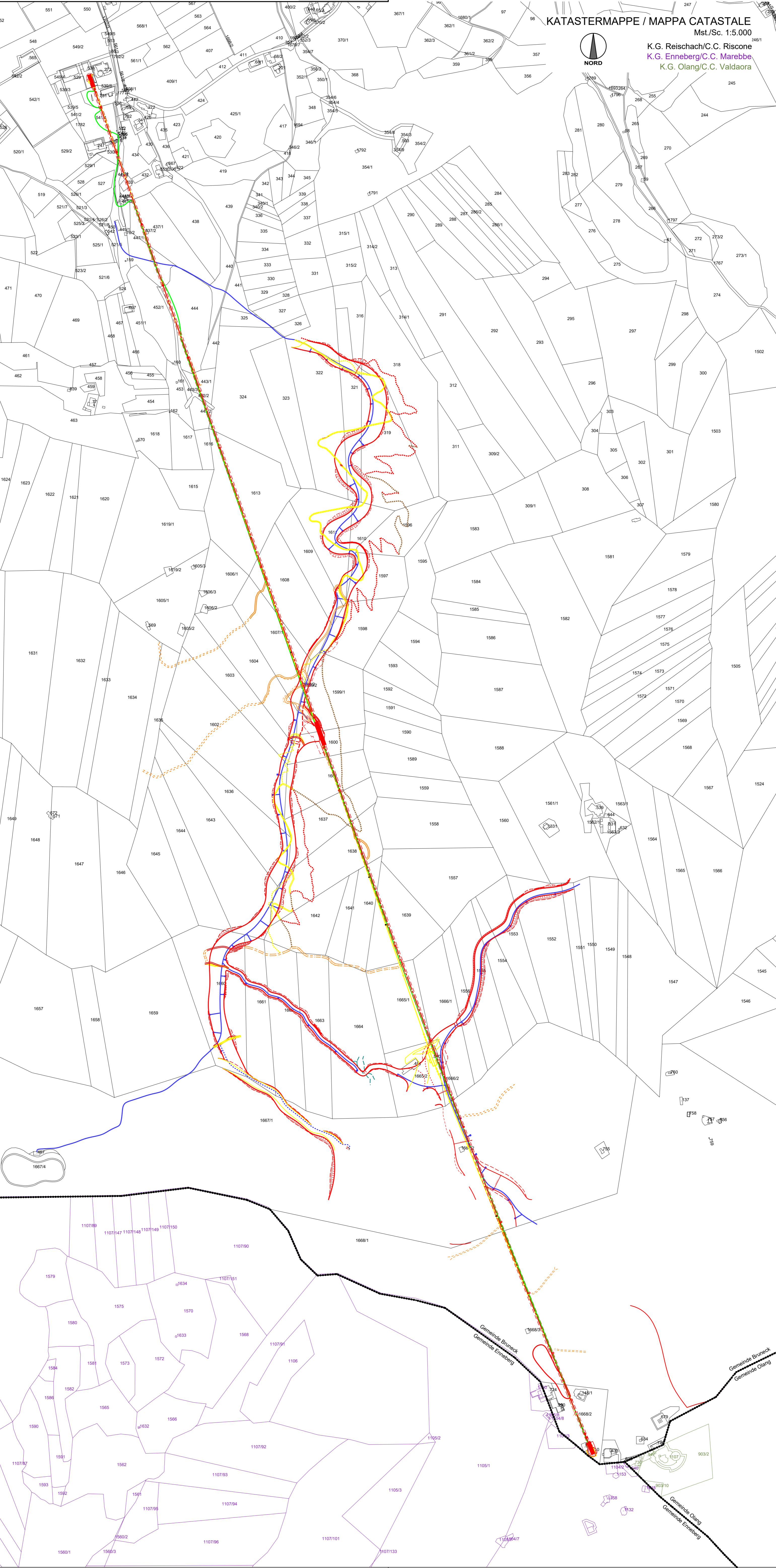

**AUFSTIEGSANLAGEN "KRONPLATZ 1+2" MIT NEUER
PISTENANBINDUNG AM KRONPLATZ IN DER GEMEINDE BRUNECK**

VERZEICHNIS DER GRUNDEIGENTÜMER

Parz.	K.G.	E.Z.	Eigentümer
Aufstiegsanlage + Linienleitungen + Abbruch alte Anlage			
.538	Reischach	206 II	Kronplatz Seilbahn GmbH - Bruneck
.731	Reischach	438 II	Talservice GmbH - Bruneck
541/1	Reischach	226 II	Kronplatz Seilbahn GmbH - Bruneck
.300	Reischach	17 I	Untergassmair Daniel *29/11/1976 - Bruneck
.316	Reischach	2 I	Feichter Stefan *28/01/1973 - Bruneck
530/1	Reischach	27 II	Niederbacher Alexander *31/12/1983 - Bruneck
1701	Reischach	41 II	Gemeinde Bruneck - Öffentliches Gut
531	Reischach	27 II	Niederbacher Alexander *31/12/1983 - Bruneck
449/2	Reischach	95 II	Autonome Provinz Bozen: Öffentliches Gut - Gewässer
434	Reischach	31 I	Niederbacher Alexander *31/12/1983 - Bruneck
.74	Reischach	31 I	Niederbacher Alexander *31/12/1983 - Bruneck
528	Reischach	31 I	Niederbacher Alexander *31/12/1983 - Bruneck
433	Reischach	31 I	Niederbacher Alexander *31/12/1983 - Bruneck
449/1	Reischach	39 II	Fraktion Reischach - Eigenverwaltung der bürgerlichen Nutzungsrechte
437/1	Reischach	27 I	Firberhof KG des Joachim Rubner & Co. - Kiens
437/2	Reischach	206 II	Kronplatz Seilbahn GmbH - Bruneck
447/1	Reischach	40 II	Fraktion Reischach - Eigenverwaltung der bürgerlichen Nutzungsrechte
444	Reischach	38 I	Aichner Lorenz *07/07/1960 - Bruneck
452/2	Reischach	95 II	Autonome Provinz Bozen: Öffentliches Gut - Gewässer
443/1	Reischach	31 I	Niederbacher Alexander *31/12/1983 - Bruneck
443/2	Reischach	31 I	Niederbacher Alexander *31/12/1983 - Bruneck
324	Reischach	32 I	Oberhammer Alex *25/02/1973 - Bruneck
1613	Reischach	31 I	Niederbacher Alexander *31/12/1983 - Bruneck
1608	Reischach	19 I	Harrasser Hof Ohg des Niedermair Walter & Co. - Bruneck
1607/1	Reischach	24 I	Kronbichler Anton *21/07/1950 - Bruneck
1607/2	Reischach	206 II	Kronplatz Seilbahn GmbH - Bruneck
1599/1	Reischach	33 I	Kronbichler Erich *14/09/1970 - Bruneck
1599/2	Reischach	206 II	Kronplatz Seilbahn GmbH - Bruneck

**AUFSTIEGSANLAGEN "KRONPLATZ 1+2" MIT NEUER
 PISTENANBINDUNG AM KRONPLATZ IN DER GEMEINDE BRUNECK**

VERZEICHNIS DER GRUNDEIGENTÜMER

Parz.	K.G.	E.Z.	Eigentümer
1600	Reischach	20 I	Mutschlechner Johannes *23/01/1972 - Bruneck
1601	Reischach	27 I	Firberhof KG des Joachim Rubner & Co. - Kiens
1637	Reischach	60 I	Kronbichler Richard *03/02/1959 - Bruneck
1638	Reischach	19 I	Harrasser Hof Ohg des Niedermair Walter & Co. - Bruneck
1640	Reischach	206 II	Kronplatz Seilbahn GmbH - Bruneck
1639	Reischach	27 I	Firberhof KG des Joachim Rubner & Co. - Kiens
1665/1	Reischach	19 I	Harrasser Hof Ohg des Niedermair Walter & Co. - Bruneck
1665/2	Reischach	206 II	Kronplatz Seilbahn GmbH - Bruneck
.540	Reischach	206 II	Kronplatz Seilbahn GmbH - Bruneck
1666/1	Reischach	34 I	Seeber Herbert *11/03/1967 - Bruneck
1666/2	Reischach	206 II	Kronplatz Seilbahn GmbH - Bruneck
1667/1	Reischach	40 II	Fraktion Reischach - Eigenverwaltung der bürgerlichen Nutzungsrechte
1668/1	Reischach	39 II	Fraktion Reischach - Eigenverwaltung der bürgerlichen Nutzungsrechte
1668/2	Reischach	206 II	Kronplatz Seilbahn GmbH - Bruneck
.410	Reischach	206 II	Kronplatz Seilbahn GmbH - Bruneck
.510	Reischach	206 II	Kronplatz Seilbahn GmbH - Bruneck
1104/1	Enneberg	97 II	Nachbarschaft Hof - Enneberg

**AUFSTIEGSANLAGEN "KRONPLATZ 1+2" MIT NEUER
PISTENANBINDUNG AM KRONPLATZ IN DER GEMEINDE BRUNECK**

VERZEICHNIS DER GRUNDEIGENTÜMER

Parz.	K.G.	E.Z.	Eigentümer
Skipiste "K 1+2" + Beschneigungsanlage			
322	Reischach	3 I	Zingerle Johann *18/03/1966 - Bruneck
321	Reischach	4 I	Irschara Christian *18/11/1982 - Bruneck
316	Reischach	2 I	Feichter Stefan *28/01/1973 - Bruneck
318	Reischach	1 I	Tasser Christoph *29/07/1970 - Bruneck
319	Reischach	2 I	Feichter Stefan *28/01/1973 - Bruneck
1610	Reischach	34 I	Seeber Herbert *11/03/1967 - Bruneck
1611	Reischach	31 I	Niederbacher Alexander *31/12/1983 - Bruneck
1596	Reischach	34 I	Seeber Herbert *11/03/1967 - Bruneck
1597	Reischach	23 I	Steger Markus *04/01/1978 - Bruneck
1609	Reischach	21 II	Ausserhofer Bern *11/10/1969 - Bruneck
1608	Reischach	19 I	Harrasser Hof Ohg des Niedermair Walter & Co. - Bruneck
1598	Reischach	38 I	Aichner Lorenz *07/07/1960 - Bruneck
1599/1	Reischach	33 I	Kronbichler Erich *14/09/1970 - Bruneck
1599/2	Reischach	206 II	Kronplatz Seilbahn GmbH - Bruneck
1607/1	Reischach	24 I	Kronbichler Anton *21/07/1950 - Bruneck
1607/2	Reischach	206 II	Kronplatz Seilbahn GmbH - Bruneck
1604	Reischach	27 I	Firberhof KG des Joachim Rubner & Co. - Kiens
1600	Reischach	20 I	Mutschlechner Johannes *23/01/1972 - Bruneck
1603	Reischach	20 I	Mutschlechner Johannes *23/01/1972 - Bruneck
1602	Reischach	25 I	Kronbichler Anton *23/05/1953 - Bruneck
1601	Reischach	27 I	Firberhof KG des Joachim Rubner & Co. - Kiens
1637	Reischach	60 I	Kronbichler Richard *03/02/1959 - Bruneck
1636	Reischach	38 I	Aichner Lorenz *07/07/1960 - Bruneck
1643	Reischach	23 I	Steger Markus *04/01/1978 - Bruneck
1644	Reischach	34 I	Seeber Herbert *11/03/1967 - Bruneck
1638	Reischach	19 I	Harrasser Hof Ohg des Niedermair Walter & Co. - Bruneck
1642	Reischach	31 I	Niederbacher Alexander *31/12/1983 - Bruneck
1660	Reischach	23 I	Steger Markus *04/01/1978 - Bruneck
1661	Reischach	34 I	Seeber Herbert *11/03/1967 - Bruneck

**AUFSTIEGSANLAGEN "KRONPLATZ 1+2" MIT NEUER
 PISTENANBINDUNG AM KRONPLATZ IN DER GEMEINDE BRUNECK**

VERZEICHNIS DER GRUNDEIGENTÜMER

Parz.	K.G.	E.Z.	Eigentümer
Skiweg "Weiden" + Beschneigungsanlage			
1660	Reischach	23 I	Steger Markus *04/01/1978 - Bruneck
1661	Reischach	34 I	Seeber Herbert *11/03/1967 - Bruneck
1662	Reischach	27 I	Firberhof KG des Joachim Rubner & Co. - Kiens
1663	Reischach	25 I	Kronbichler Anton *23/05/1953 - Bruneck
1664	Reischach	60 I	Kronbichler Richard *03/02/1959 - Bruneck
1665/2	Reischach	206 II	Kronplatz Seilbahn GmbH - Bruneck
.481	Reischach	206 II	Kronplatz Seilbahn GmbH - Bruneck
.540	Reischach	206 II	Kronplatz Seilbahn GmbH - Bruneck
1666/2	Reischach	206 II	Kronplatz Seilbahn GmbH - Bruneck
1666/1	Reischach	34 I	Seeber Herbert *11/03/1967 - Bruneck
Adaptierung Skipiste "Sylvester"			
1660	Reischach	23 I	Steger Markus *04/01/1978 - Bruneck
1661	Reischach	34 I	Seeber Herbert *11/03/1967 - Bruneck
1662	Reischach	27 I	Firberhof KG des Joachim Rubner & Co. - Kiens
1667/1	Reischach	40 II	Fraktion Reischach - Eigenverwaltung der bürgerlichen Nutzungsrechte
Adaptierung Skiweg Herzlalm + Beschneigungsanlage			
1666/1	Reischach	34 I	Seeber Herbert *11/03/1967 - Bruneck
1665/2	Reischach	206 II	Kronplatz Seilbahn GmbH - Bruneck
1665/1	Reischach	19 I	Harrasser Hof Ohg des Niedermair Walter & Co. - Bruneck
.540	Reischach	206 II	Kronplatz Seilbahn GmbH - Bruneck
1666/2	Reischach	206 II	Kronplatz Seilbahn GmbH - Bruneck
1667/1	Reischach	40 II	Fraktion Reischach - Eigenverwaltung der bürgerlichen Nutzungsrechte
1667/2	Reischach	206 II	Kronplatz Seilbahn G.m.b.H. - Bruneck
1668/1	Reischach	39 II	Fraktion Reischach - Eigenverwaltung der bürgerlichen Nutzungsrechte

**AUFSTIEGSANLAGEN "KRONPLATZ 1+2" MIT NEUER
 PISTENANBINDUNG AM KRONPLATZ IN DER GEMEINDE BRUNECK**

VERZEICHNIS DER GRUNDEIGENTÜMER

Parz.	K.G.	E.Z.	Eigentümer
Adaptierung Skipiste Trasse + Beschneigungsanlage			
1666/1	Reischach	34 I	Seeber Herbert *11/03/1967 - Bruneck
1556	Reischach	106 II	Tasser Bruno - Bruneck *15.08.1949
1555	Reischach	31 I	Niederbacher Alexander - Bruneck *31.12.1983
1554	Reischach	20 I	Mutschlechner Johannes - Bruneck *23.01.1972
1553	Reischach	38 I	Aichner Lorenz - Bruneck *07.07.1960
1552	Reischach	3 I	Zingerle Johann - Bruneck *18.03.1966
1551	Reischach	17 I	Untergassmair Daniel - Bruneck *29.11.1979
1550	Reischach	15 I	Regensberger Hermann - Bruneck *28.07.1963
1561/1	Reischach	4 I	Irschara Christian - Bruneck *18.11.1982
Zufahrtswege			
1602	Reischach	25 I	Kronbichler Anton *23/05/1953 - Bruneck
1603	Reischach	20 I	Mutschlechner Johannes *23/01/1972 - Bruneck
1604	Reischach	27 I	Firberhof KG des Joachim Rubner & Co. - Kiens
1607/1	Reischach	24 I	Kronbichler Anton *21/07/1950 - Bruneck
1608	Reischach	19 I	Harrasser Hof Ohg des Niedermair Walter & Co. - Bruneck
1634	Reischach	27 I	Firberhof KG des Joachim Rubner & Co. - Kiens
1635	Reischach	32 I	Oberhammer Alex *25/02/1973 - Bruneck
1644	Reischach	34 I	Seeber Herbert *11/03/1967 - Bruneck
1643	Reischach	23 I	Steger Markus *04/01/1978 - Bruneck
1636	Reischach	38 I	Aichner Lorenz *07/07/1960 - Bruneck
1599/1	Reischach	33 I	Kronbichler Erich *14/09/1970 - Bruneck
1599/2	Reischach	206 II	Kronplatz Seilbahn GmbH - Bruneck
1607/2	Reischach	206 II	Kronplatz Seilbahn GmbH - Bruneck
1600	Reischach	20 I	Mutschlechner Johannes - Bruneck *23.01.1972
1601	Reischach	27 I	Firberhof K.G. des Joachim Rubner & Co. - Kiens
1609	Reischach	21 II	Ausserhofer Bernd *11/10/1969 - Bruneck
1610	Reischach	34 I	Seeber Herbert - Bruneck *11.03.1967
1611	Reischach	31 I	Niederbacher Alexander *31/12/1983 - Bruneck
1597	Reischach	23 I	Steger Markus *04/01/1978 - Bruneck

**AUFSTIEGSANLAGEN "KRONPLATZ 1+2" MIT NEUER
PISTENANBINDUNG AM KRONPLATZ IN DER GEMEINDE BRUNECK**

VERZEICHNIS DER GRUNDEIGENTÜMER

Parz.	K.G.	E.Z.	Eigentümer
1598	Reischach	38 I	Aichner Lorenz *07/07/1960 - Bruneck
1638	Reischach	19 I	Harrasser Hof Ohg des Niedermair Walter & Co. - Bruneck
1639	Reischach	27 I	Firberhof KG des Joachim Rubner & Co. - Kiens
1665/1	Reischach	19 I	Harrasser Hof Ohg des Niedermair Walter & Co. - Bruneck
1664	Reischach	60 I	Kronbichler Richard *03/02/1959 - Bruneck
1640	Reischach	206 II	Kronplatz Seilbahn GmbH - Bruneck
1663	Reischach	25 I	Kronbichler Anton *23/05/1953 - Bruneck
1642	Reischach	31 I	Niederbacher Alexander *31/12/1983 - Bruneck
1662	Reischach	27 I	Firberhof KG des Joachim Rubner & Co. - Kiens
1661	Reischach	34 I	Seeber Herbert *11/03/1967 - Bruneck
1660	Reischach	23 I	Steger Markus *04/01/1978 - Bruneck
1667/1	Reischach	40 II	Fraktion Reischach - Eigenverwaltung der bürgerlichen Nutzungsrechte
1668/1	Reischach	39 II	Fraktion Reischach - Eigenverwaltung der bürgerlichen Nutzungsrechte
Beschneigungsanlage			
449/1	Reischach	39 II	Fraktion Reischach - Eigenverwaltung der bürgerlichen Nutzungsrechte
447/1	Reischach	40 II	Fraktion Reischach - Eigenverwaltung der bürgerlichen Nutzungsrechte
444	Reischach	38 I	Aichner Lorenz *07/07/1960 - Bruneck
437/1	Reischach	27 I	Firberhof KG des Joachim Rubner & Co. - Kiens
440	Reischach	39 II	Fraktion Reischach - Eigenverwaltung der bürgerlichen Nutzungsrechte
1694	Reischach	41 II	Gemeinde Bruneck - Öffentliches Gut
441	Reischach	39 II	Fraktion Reischach - Eigenverwaltung der bürgerlichen Nutzungsrechte
325	Reischach	83 II	Micheli Martin *15/05/1977 - Bozen
326	Reischach	34 I	Seeber Herbert - Bruneck *11.03.1967
327	Reischach	33 I	Kronbichler Erich - Bruneck *14.09.1970
324	Reischach	32 I	Oberhammer Alex *25/02/1973 - Bruneck
323	Reischach	769 II	Pircher Andreas *15/01/1977 - Bozen
322	Reischach	3 I	Zingerle Johann *18/03/1966 - Bruneck
1660	Reischach	23 I	Steger Markus *04/01/1978 - Bruneck

**AUFSTIEGSANLAGEN "KRONPLATZ 1+2" MIT NEUER
 PISTENANBINDUNG AM KRONPLATZ IN DER GEMEINDE BRUNECK**

VERZEICHNIS DER GRUNDEIGENTÜMER

Parz.	K.G.	E.Z.	Eigentümer
1659	Reischach	24 I	Kronbichler Anton *21/07/1950 - Bruneck
1667/1	Reischach	40 II	Fraktion Reischach - Eigenverwaltung der bürgerlichen Nutzungsrechte
.497	Reischach	46 II	Kronplatz Seilbahn GmbH - Bruneck
AVS-Steig			
322	Reischach	3 I	Zingerle Johann *18/03/1966 - Bruneck
321	Reischach	4 I	Irschara Christian *18/11/1982 - Bruneck
316	Reischach	2 I	Feichter Stefan *28/01/1973 - Bruneck
318	Reischach	1 I	Tasser Christoph *29/07/1970 - Bruneck
319	Reischach	2 I	Feichter Stefan *28/01/1973 - Bruneck
1596	Reischach	34 I	Seeber Herbert *11/03/1967 - Bruneck
1597	Reischach	23 I	Steger Markus *04/01/1978 - Bruneck
1598	Reischach	38 I	Aichner Lorenz *07/07/1960 - Bruneck
1601	Reischach	27 I	Firberhof KG des Joachim Rubner & Co. - Kiens
1637	Reischach	60 I	Kronbichler Richard *03/02/1959 - Bruneck
1638	Reischach	19 I	Harrasser Hof Ohg des Niedermair Walter & Co. - Bruneck
1642	Reischach	31 I	Niederbacher Alexander *31/12/1983 - Bruneck