PROJEKT / PROGETTO

AUTONOME PROVINZ BOZEN - GEMEINDE BRUNECK
PROVINCIA AUTONOMA DI BOLZANO - COMUNE DI BRUNICO

22090

ERNEUERUNG DER AUFSTIEGSANLAGEN "KRONPLATZ 1+2" MIT NEUER PISTENANBINDUNG AM KRONPLATZ IN DER GEMEINDE BRUNECK

RINNOVO DEGLI IMPIANTI DI RISALITA “PLAN DE CORONES 1+2” CON NUOVO COLLEGAMENTO ALLE PISTE SUL PLAN DE CORONES NEL COMUNE DI BRUNICO

INHALT / CONTENUTO

ENDSTAND

- Register für Skipisten und Afstiegsanlagen 1:10.000
- Orthofoto 1:5.000
- Lageplan 1:2.500
- Längschnitt 1:2.500
- Talstation: Lageplan 1:500, Grundrisse, Schnitte und Ansichten 1:100
- Mittelstation: Grundrisse, Schnitte und Ansichten 1:100
- Bergstation: Lageplan 1:500, Grundrisse, Schnitte und Ansichten 1:100
- Trafokabinen und Wasserbecken: Grundrisse, Schnitte und Ansichten 1:100

Nov 2023	DB	MP
Dez 2022	DB	MP
Datum data	bearb. elab.	gepr. esam.

Anlage / Allegato

04

AUFTRAGGEBER / COMMITTENTE

KRONPLATZ SEILBAHN GMBH
Reischach, Seilbahnstraße 10
39031 Bruneck

Firmato digitalmente da:
SCHIFFEREGGER PETER PAUL
Firmato il 2023/11/28 13:50
Seriale Certificato: 1882780
Valido dal 02/11/2022 al 02/11/2025
InfoCamere Qualified Electronic Signature CA

PROJEKTANT / PROGETTISTA

iPM **Engineering**
Dott. Ing. Markus Pescollderungg
Dott. Ing. Udo Mall
I-39031 Bruneck, Gilmplatz 2 / Brunico, piazza gilm 2
Tel.: 0474/050005 - E-Mail: info@ipm.bz - Web: www.ipm.bz

Firmato digitalmente da

Markus Pescollderungg

ORDINE DEGLI INGEGNERI DELLA PROV. DI BOLZANO
Dr. Ing. MARKUS PESCOLLDERUNGG
NR. 1119
INGENIEURKAMMER DER PROVINZ BOZEN

O = Ordine degli Ingegneri di Bolzano
T = Ingegnere
SerialNumber = TINIT-PSCMKS70T23M067E
C = IT

ARBEITSGRUPPE / GRUPPO DI LAVORO

Jesacher
Geologiebüro - Studio di geologia
I-39031 Bruneck/Brunico, Via Carl-Toldt-Straße 11
t. 0474/409376 info@jesacher.bz

TRIFOLIUM
Dr. Kurt Kußtatscher
I-39050 Jenesien - Afingerweg 40
Tel. 3355346470 www.trifolium.net

Diese Zeichnung darf ohne unsere Genehmigung weder vervielfältigt noch Dritten zugänglich gemacht werden.
É vietata la riproduzione nonché la trasmissione a terzi di questo documento senza la nostra autorizzazione.

PROJEKT / PROGETTO 23179

ERNEUERUNG DER AUFSTIEGSANLAGEN "KRONPLATZ 1+2"
MIT NEUER PISTENANBINDUNG AM KRONPLATZ IN DER GEMEINDE BRUNECK

PROJEKTANT / PROGETTISTA

iPM **Engineering**
Dott. Ing. Markus Pescollderungg / Dott. Ing. Udo Mall
I-39031 Bruneck, Gilmplatz 2 / Brunico, piazza Gilm 2 - 0474/050005 - info@ipm.bz - www.ipm.bz

Nov 2023	DB	MP
Dez 2022	DB	MP
Datum data	bearb. elab.	gepr. esam.

Plan-Nr. n° disegno

04.a

Diese Zeichnung darf ohne unsere Genehmigung weder vervielfältigt noch Dritten zugänglich gemacht werden.
É vietata la riproduzione nonché la trasmissione a terzi di questo documento senza la nostra autorizzazione.

ENDSTAND

REGISTER FÜR AUFSTIEGSANLAGEN UND SKIPISTEN
REGISTRO PISTE E IMPIANTI DI RISALITA

Mst./Sc. 1:10.000

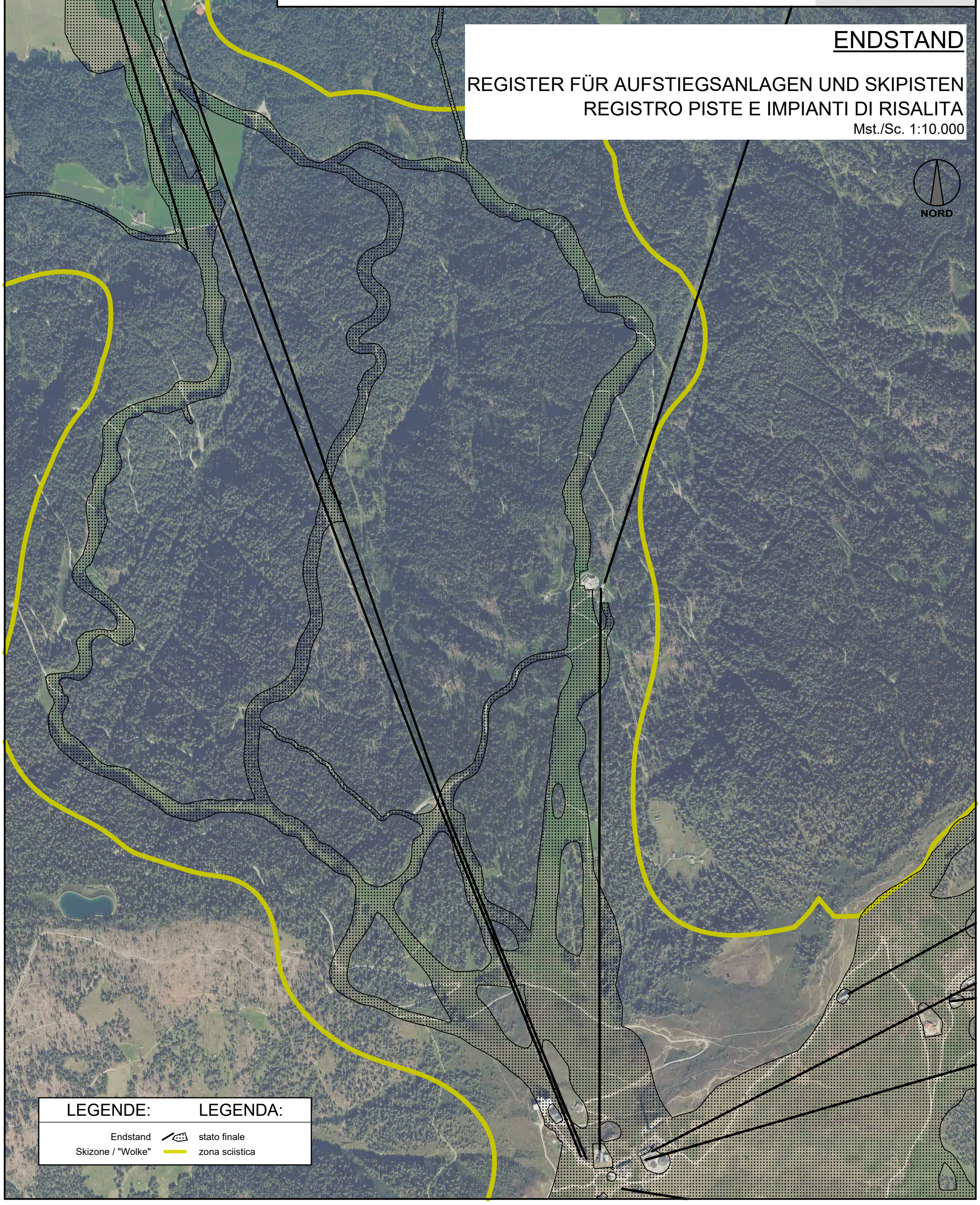

PROJEKT / PROGETTO 23179

ERNEUERUNG DER AUFSTIEGSANLAGEN "KRONPLATZ 1+2"
MIT NEUER PISTENANBINDUNG AM KRONPLATZ IN DER GEMEINDE BRUNECK

PROJEKTANT / PROGETTISTA

iPM Engineering
Dott. Ing. Markus Pescollderungg / Dott. Ing. Udo Mall
I-39031 Bruneck, Gilmplatz 2 / Brunico, piazza Gilm 2 - 0474/050005 - info@ipm.bz - www.ipm.bz

Nov 2023	DB	MP
Dez 2022	DB	MP
Datum data	bearb. elab.	gepr. esam.

Plan-Nr. n° disegno

04.b

Diese Zeichnung darf ohne unsere Genehmigung weder vervielfältigt noch Dritten zugänglich gemacht werden.
É vietata la riproduzione nonché la trasmissione a terzi di questo documento senza la nostra autorizzazione.

ENDSTAND

ORTHOFOTO

Mst./Sc. 1:5.000

NORD

Skizone
Talstation K1+2
<--Korer 1
Kabinenbahn Korer
best. Pumpstation
<--Hernegg
Kabinenbahn Kronplatz 1+2
Kabinenbahn Kronplatz 2000
neue Skipiste K1+2-->
AVS-Steig
Ried
neue Trafokabine
Sylvester-->
Hernegg-->
Mittelstation mit Kabinenmagazin und Pumpstation
unterirdisches Wasserbecken
Herzl Alm
neue Skipiste K1+2-->
Skiweg "Herzlahn"
neuer Skiweg "Weide"
<--Sylvester
Trafokabine "Seewiese"
Mittelstation
Speicherbecken "Hirschlacke"
Pramstall
Gipfelbahn
Gemeinde Bruneck
Gemeinde Enneberg
Gemeinde Olang
Olang2
Plateu
Bergstation K1+2
GIPFEL
Belvedere
"MMM"
Ruis
Sonne

LEGENDE:	LEGENDA:
Skizone	zona sciistica
bestehende Aufstiegsanlage	impianto di risalita esistente
bestehende Skipisten	pista da sci esistente
neue Beschneiungsleitung	condotta di innevamento nuova
neue Zufahrtsstraße	nuova strada d'accesso
neue Piste AVS-Steig	nuovo percorso AVS-Steig
TW-Schutzzone I	acqua potabile - zona di tutela I
TW-Schutzzone II	acqua potabile - zona di tutela II
TW-Schutzzone III	acqua potabile - zona di tutela III
Rutschung	frana
Gefahrenzone (GZP)	zona di pericolo (PZP)

LAGEPLAN ENDSTAND / PLANIMETRIA STATO FINALE

Mst./Sc. 1:2.500

NORD

23179

PROJEKT / PROGETTO

ERNEUERUNG DER AUFSTIEGSANLAGEN "KRONPLATZ 1+2"
MIT NEUER PISTENANBINDUNG AM KRONPLATZ IN DER GEMEINDE BRUNECK

Nov 2023	DB	MP
Dez 2022	DB	MP
Datum / data	bearb. / elab.	gepr. / exam.

Plan-Nr. 04.c

PROJEKTANT / PROGETTISTA

iPM Engineering
Dott. Ing. Markus Pescolderungg / Dott. Ing. Udo Mall
I-39031 Bruneck, Glmassl 2 / Brunico, piazza Gilm 2 - SKN:I000005 - info@pm.bz - www.pm.bz

Diese Zeichnung darf ohne unsere Genehmigung weder vervielfältigt noch Dritten zugänglich gemacht werden.
È vietata la riproduzione nonché la trasmissione a terzi di questo documento senza la nostra autorizzazione.

LEGENDE:		LEGENDA:
bestehende Pisten		pista esistente
Wald		bosco
Forstweg		strada forestale
Wanderweg		sentiero
bestehende Aufstiegsanlage		impianto di risalita esistente
Feuchtgebiet		zone umide
Massenbewegung / aktive Rutschung		frana / scivolamento attivo

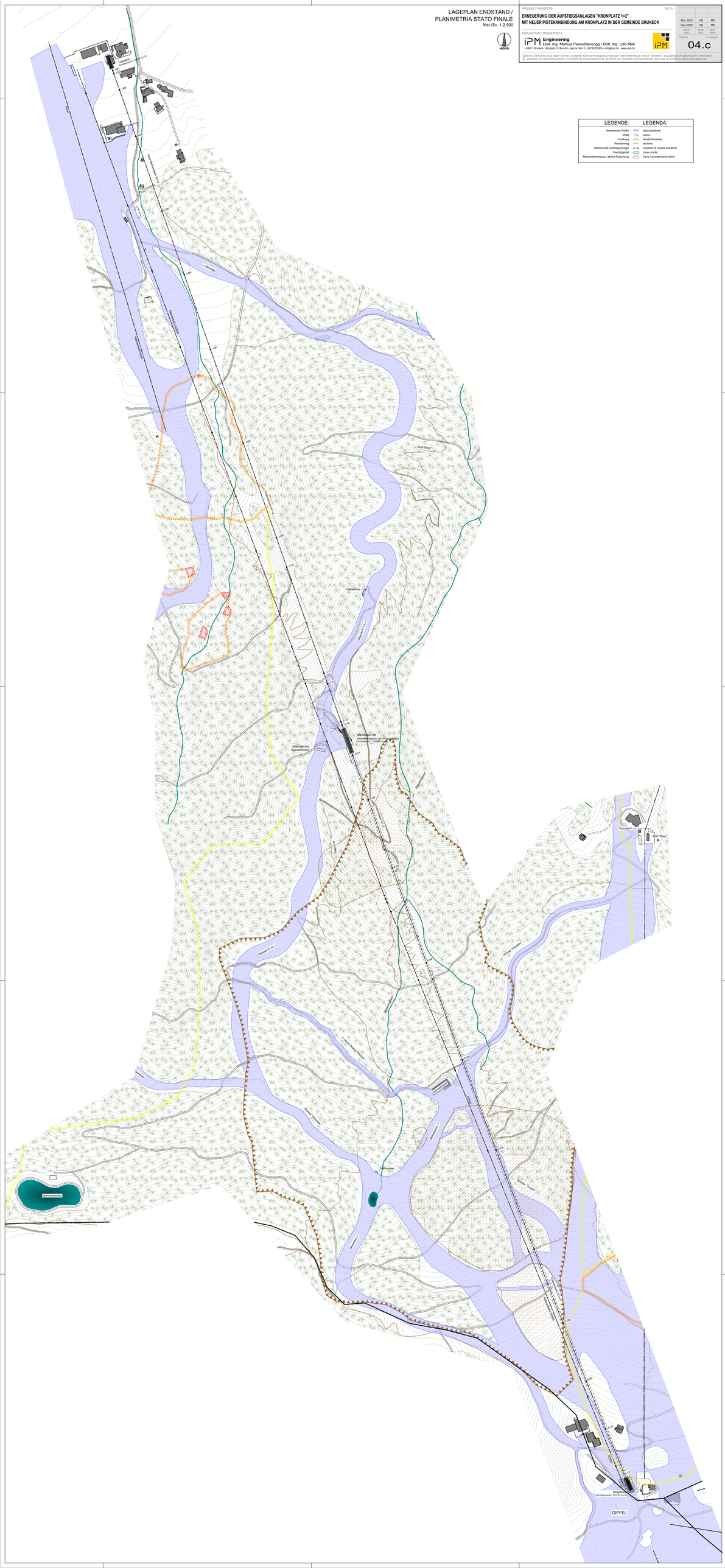

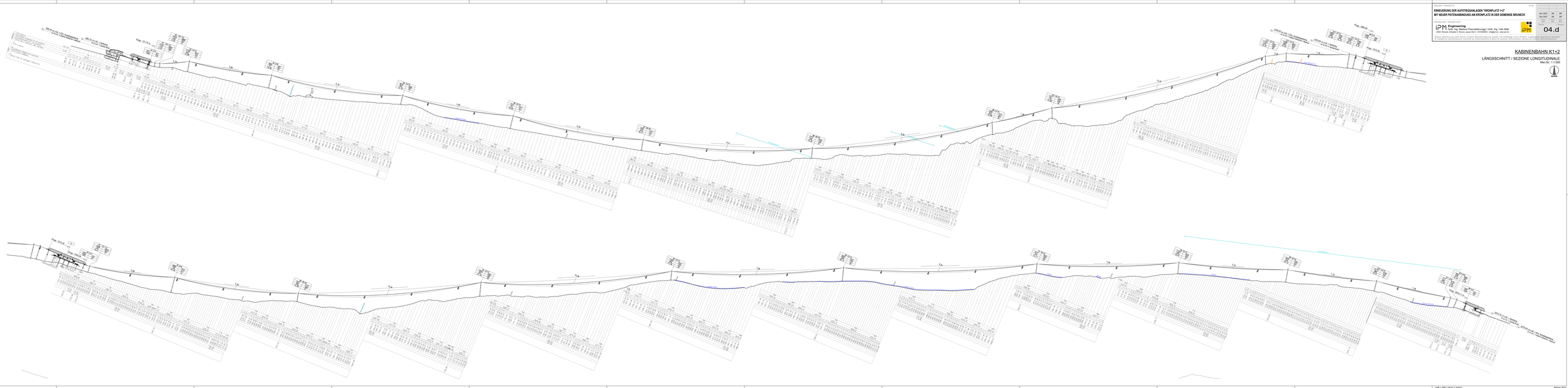

PROJEKT / PROGETTO

ERNEUERUNG DER AUFSTIEGSANLAGEN "KRONPLATZ 1+2"
MIT NEUER PISTENANBINDUNG AM KRONPLATZ IN DER GEMEINDE BRUNECK

DATA			
Nov.2023	DB	MS	
Nov.2023	DB	MS	
DATUM DATA	GEZ. DISEGNO	GEP. VERIFICA	ÄNDERUNG REVISIONE

PLANUNG / PROGETTISTA

IPM Ingenieurbüro
Dipl. Ing. Markus Pescollderungg | Dott. Ing. Udo Moll
I-39011 Bruneck | Brixner Straße 3 | Bressa Janyer Str. 3 | INFO@IPM-ingenieure.com | www.ipm-ing.

IPM

04.d

Ohne Zustimmung darf keine unserer Dokumentierungen weder vervielfältigt noch Dritten zugänglich gemacht werden.
Il presente documento non può essere riprodotto o comunicato a terzi senza autorizzazione.

KABINENBAHN K1+2

LÄNGSSCHNITT / SEZIONE LONGITUDINALE

Mst./Sc. 1:1.000

HB = SM (2410,0 ASNT)

Allgem.2

TALSTATION

ENDSTAND - TALSTATION

LAGEPLAN

Mst. 1:250

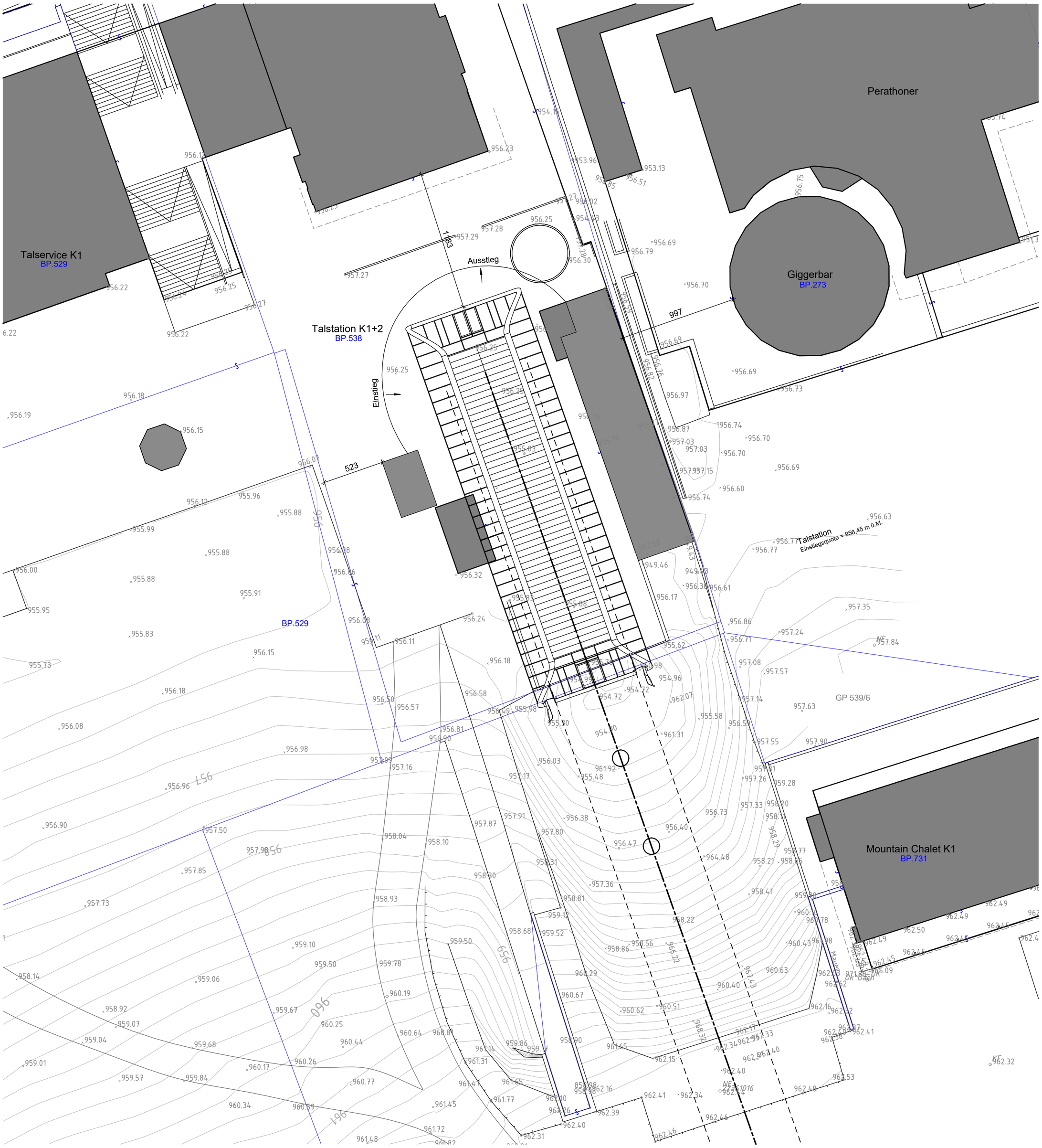

PROJEKT / PROGETTO 23179

ERNEUERUNG DER AUFSTIEGSANLAGEN "KRONPLATZ 1+2"
MIT NEUER PISTENANBINDUNG AM KRONPLATZ IN DER GEMEINDE BRUNECK

PROJEKTANT / PROGETTISTA

iPM Engineering
Dott. Ing. Markus Pescollderungg / Dott. Ing. Udo Mall
I-39031 Bruneck, Gilmplatz 2 / Brunico, piazza Gilm 2 - 0474/050005 - info@ipm.bz - www.ipm.bz

Nov 2023	DB	MP
Dez 2022	DB	MP
Datum data	bearb. elab.	gepr. esam.

Plan-Nr. n° disegno

04.e

Diese Zeichnung darf ohne unsere Genehmigung weder vervielfältigt noch Dritten zugänglich gemacht werden.
É vietata la riproduzione nonché la trasmissione a terzi di questo documento senza la nostra autorizzazione.

UNTERGESCHOSS
Mst. 1:100

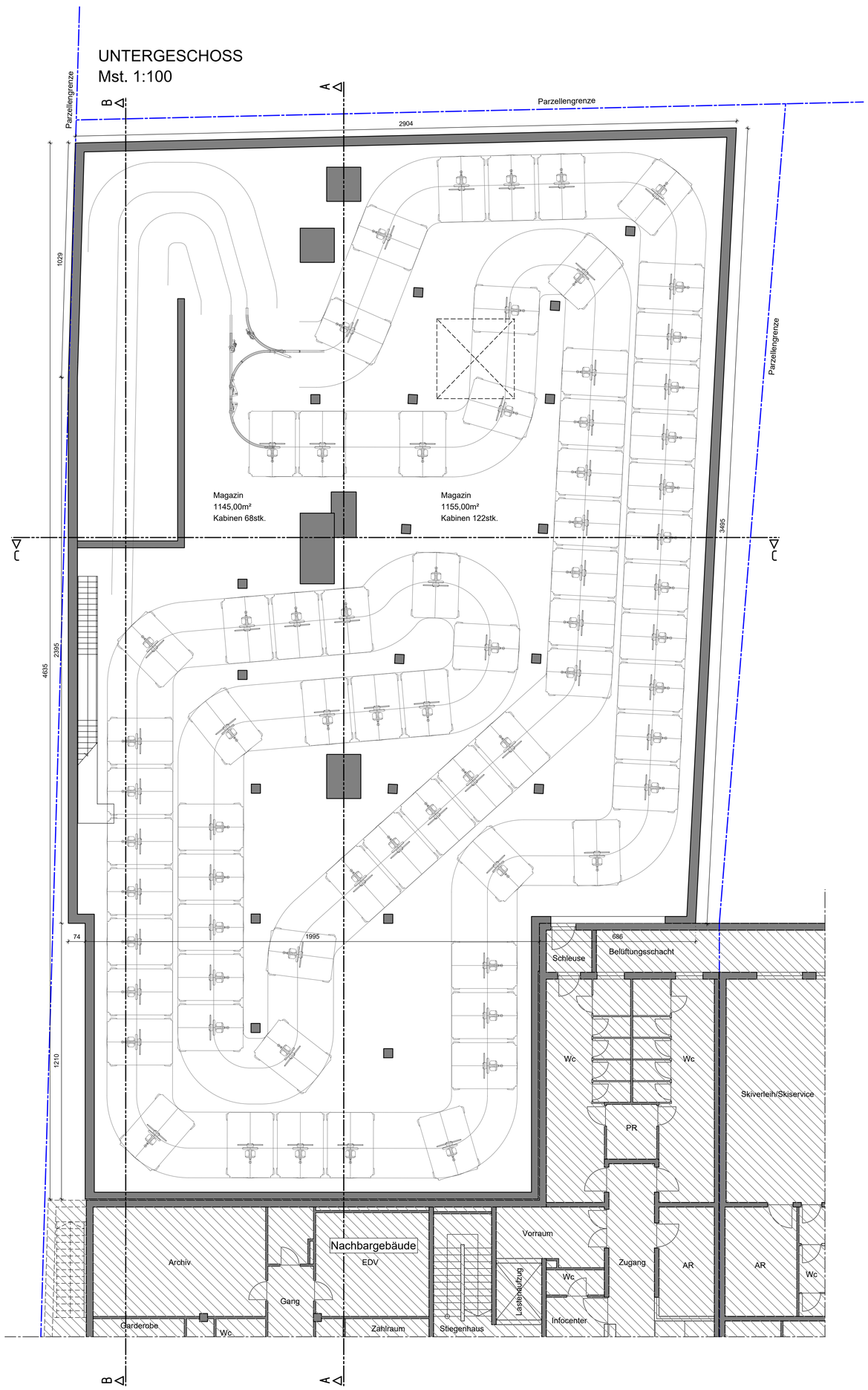

ERDGESCHOSS
Mst. 1:100

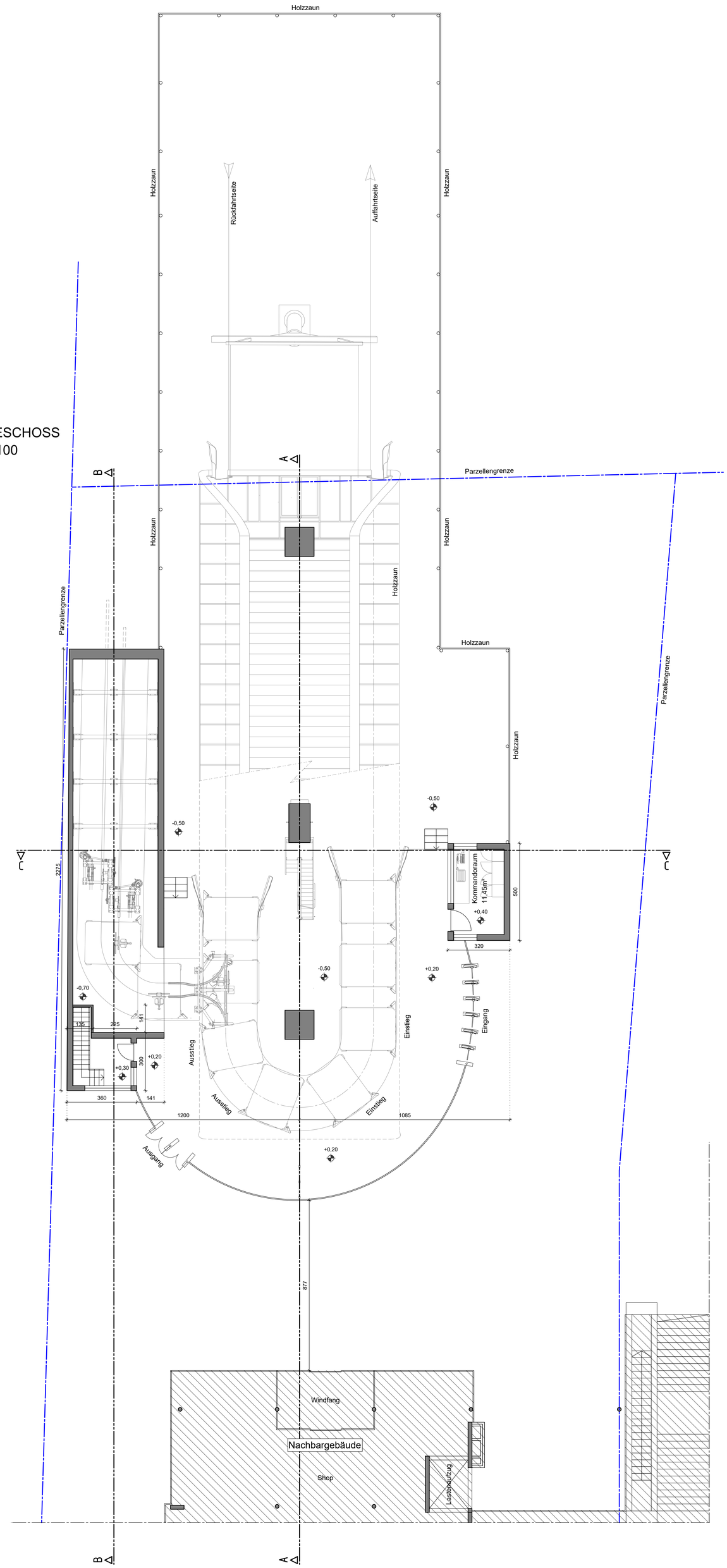

PROJEKT / PROGETTO 23179

ERNEUERUNG DER AUFSTIEGSANLAGEN "KRONPLATZ 1+2"
MIT NEUER PISTENANBINDUNG AM KRONPLATZ IN DER GEMEINDE BRUNECK

PROJEKTANT / PROGETTISTA

iPM Engineering
Dott. Ing. Markus Pescollderungg / Dott. Ing. Udo Mall
I-39031 Bruneck, Gilmplatz 2 / Brunico, piazza Gilm 2 - 0474/050005 - info@ipm.bz - www.ipm.bz

Nov 2023	DB	MP
Dez 2022	DB	MP
Datum data	bearb. elab.	gepr. esam.

Plan-Nr. n° disegno
04.f

Diese Zeichnung darf ohne unsere Genehmigung weder vervielfältigt noch Dritten zugänglich gemacht werden.
È vietata la riproduzione nonché la trasmissione a terzi di questo documento senza la nostra autorizzazione.

SCHNITT A-A
Mst. 1:100

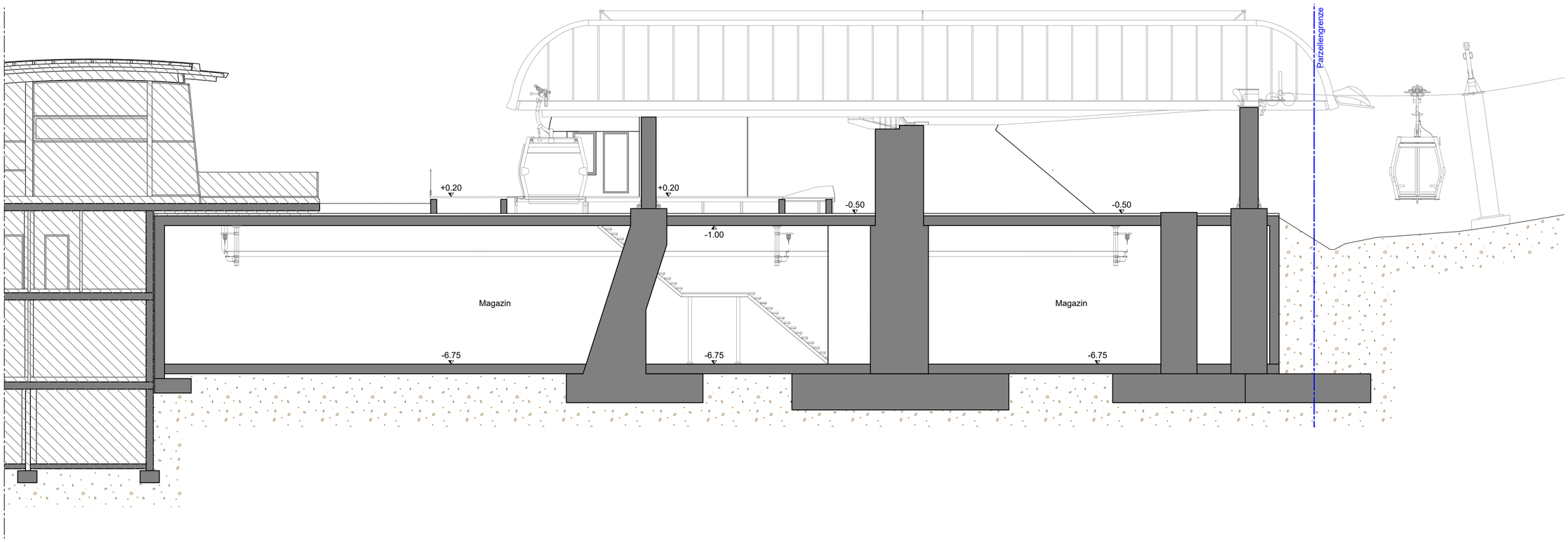

SCHNITT B-B
Mst. 1:100

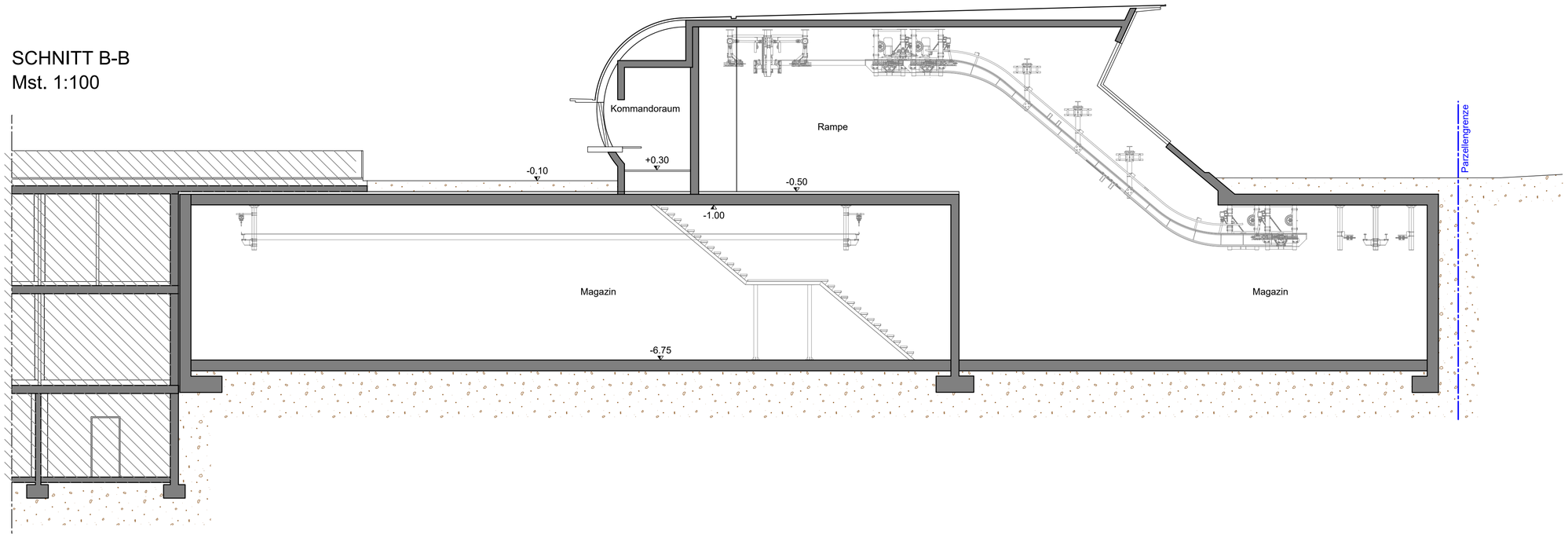

SCHNITT C-C
Mst. 1:100

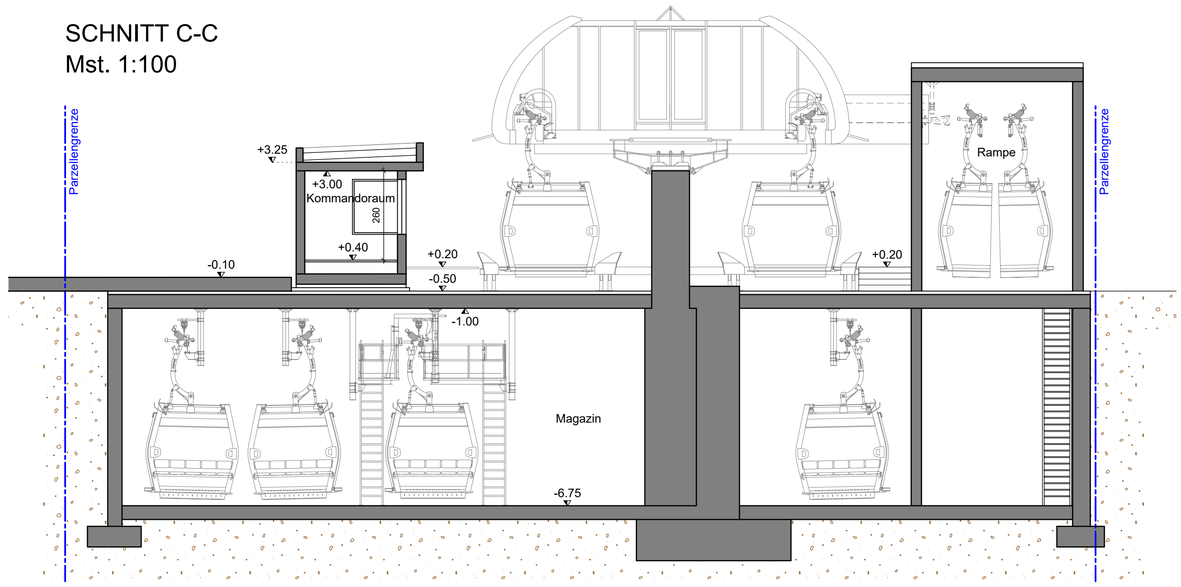

PROJEKT / PROGETTO 23179

ERNEUERUNG DER AUFSTIEGSANLAGEN "KRONPLATZ 1+2"
MIT NEUER PISTENANBINDUNG AM KRONPLATZ IN DER GEMEINDE BRUNECK

PROJEKTANT / PROGETTISTA

iPM **Engineering**
Dott. Ing. Markus Pescollderungg / Dott. Ing. Udo Mall
I-39031 Bruneck, Gilmplatz 2 / Brunico, piazza Gilm 2 - 0474/050005 - info@ipm.bz - www.ipm.bz

Nov 2023	DB	MP
Dez 2022	DB	MP
Datum data	bearb. elab.	gepr. esam.

Plan-Nr. n° disegno
04.g

Diese Zeichnung darf ohne unsere Genehmigung weder vervielfältigt noch Dritten zugänglich gemacht werden.
È vietata la riproduzione nonché la trasmissione a terzi di questo documento senza la nostra autorizzazione.

OSTANSICHT
Mst. 1:100

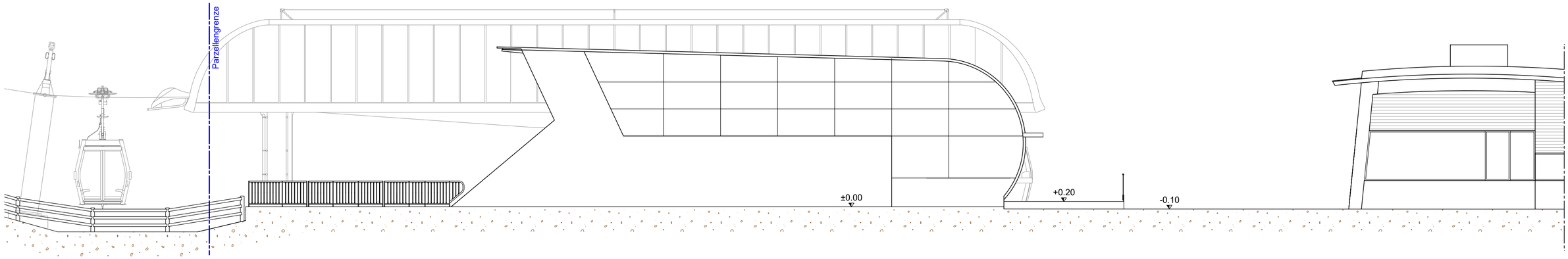

WESTANSICHT
Mst. 1:100

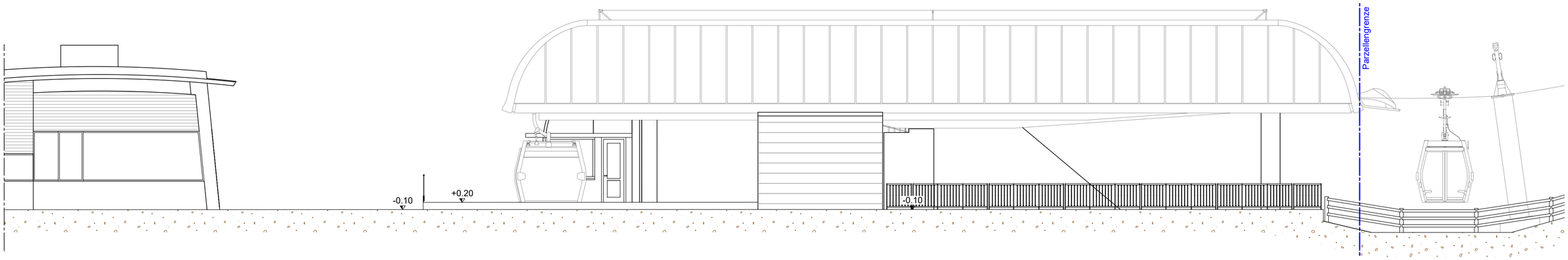

NORDANSICHT
Mst. 1:100

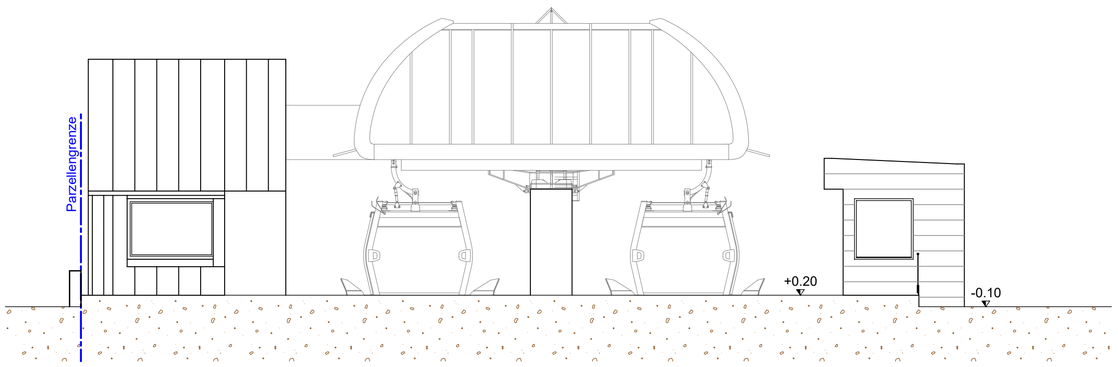

SÜDANSICHT
Mst. 1:100

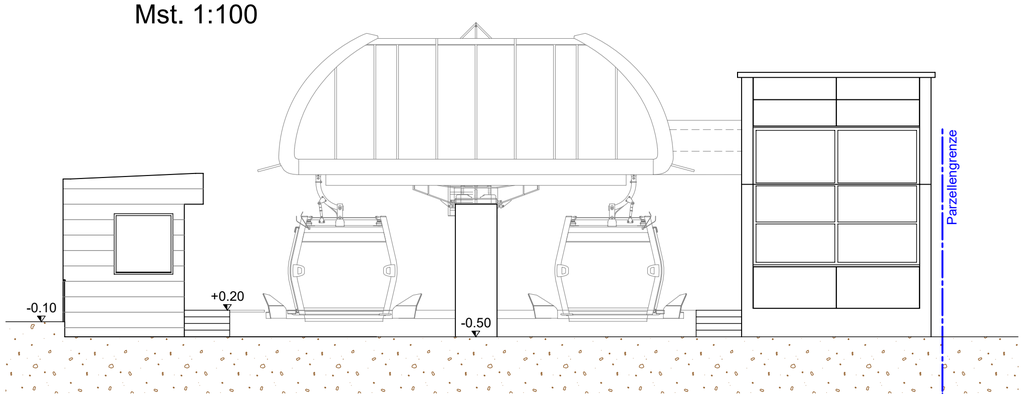

PROJEKT / PROGETTO 23179

ERNEUERUNG DER AUFSTIEGSANLAGEN "KRONPLATZ 1+2"
MIT NEUER PISTENANBINDUNG AM KRONPLATZ IN DER GEMEINDE BRUNECK

PROJEKTANT / PROGETTISTA

iPM **Engineering**
Dott. Ing. Markus Pescollderungg / Dott. Ing. Udo Mall
I-39031 Bruneck, Gilmplatz 2 / Brunico, piazza Gilm 2 - 0474/050005 - info@ipm.bz - www.ipm.bz

Nov 2023	DB	MP
Dez 2022	DB	MP
Datum data	bearb. elab.	gepr. esam.

Plan-Nr. n° disegno
04.h

Diese Zeichnung darf ohne unsere Genehmigung weder vervielfältigt noch Dritten zugänglich gemacht werden.
È vietata la riproduzione nonché la trasmissione a terzi di questo documento senza la nostra autorizzazione.

MITTELSTATION

1. Untergeschoss

M 1 : 100

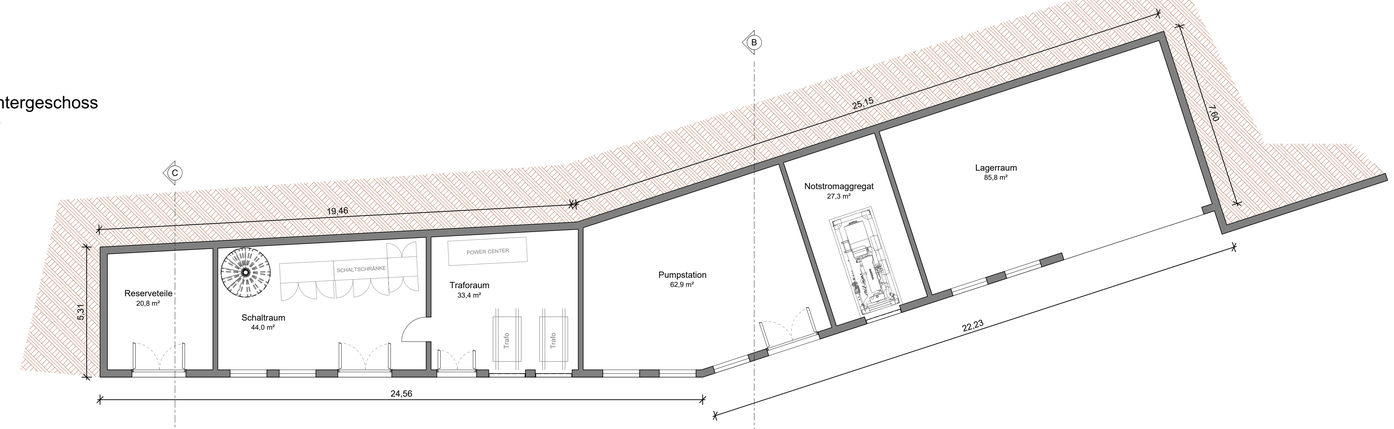

Erdgeschoss / Zustiegsebene

M 1 : 100

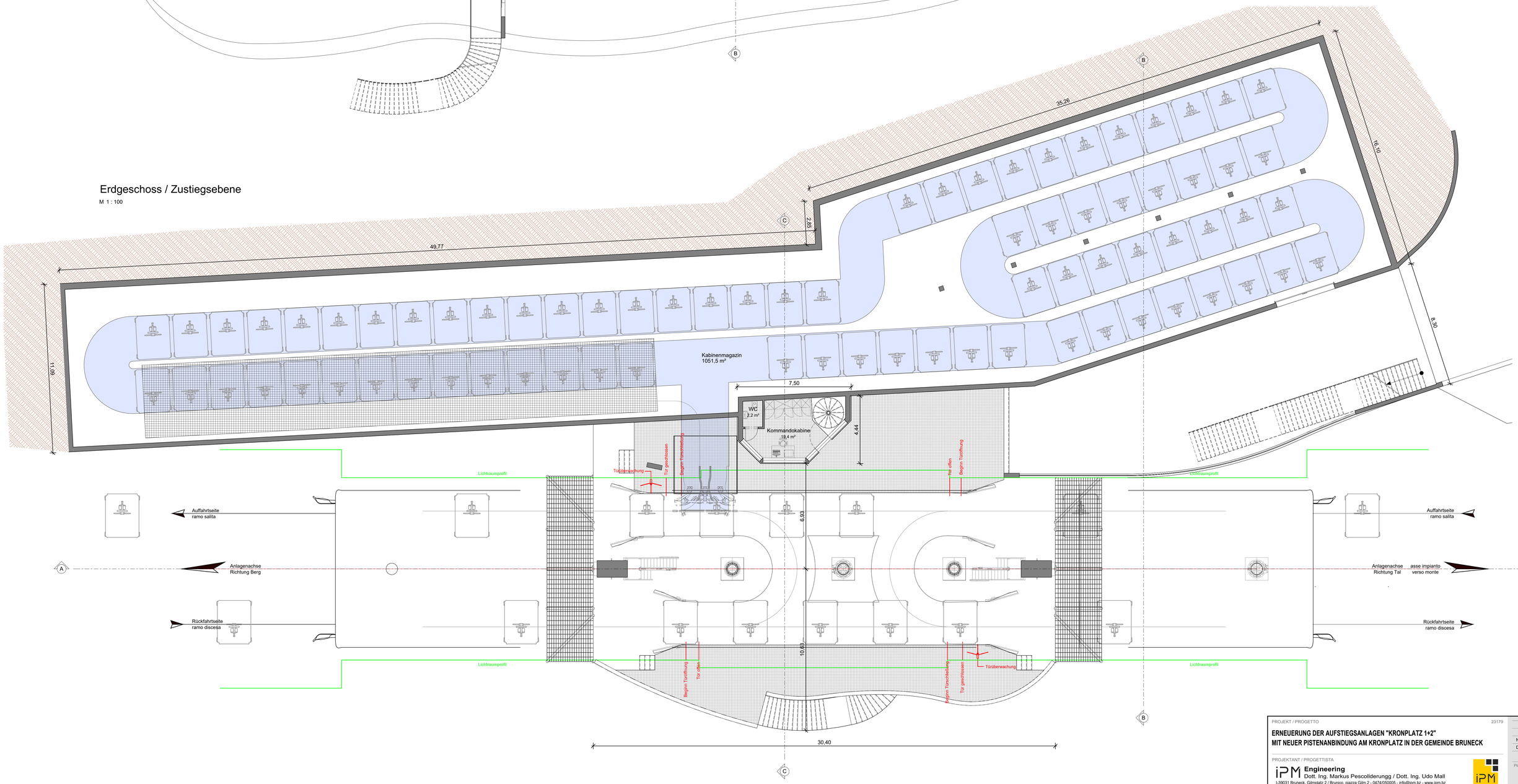

PROJEKT / PROGETTO 23179

ERNEUERUNG DER AUFSTIEGSANLAGEN "KRONPLATZ 1+2"
MIT NEUER PISTENANBINDUNG AM KRONPLATZ IN DER GEMEINDE BRUNECK

Nov 2023	DB	MP
Dez 2022	DB	MP
Datum data	bearb. elab.	gepr. esam.

PROJEKTANT / PROGETTISTA

iPM Engineering
Dott. Ing. Markus Pescolderungg / Dott. Ing. Udo Mall
I-39031 Bruneck, Gilmplatz 2 / Brunico, piazza Gilm 2 - 0474/050005 - info@ipm.bz - www.ipm.bz

Plan-Nr. n° disegno
04.i

Diese Zeichnung darf ohne unsere Genehmigung weder vervielfältigt noch Dritten zugänglich gemacht werden.
È vietata la riproduzione nonché la trasmissione a terzi di questo documento senza la nostra autorizzazione.

H/B = 800 / 1050 (0.84m²)

Allplan 2021

Schnitt A-A

M 1 : 100

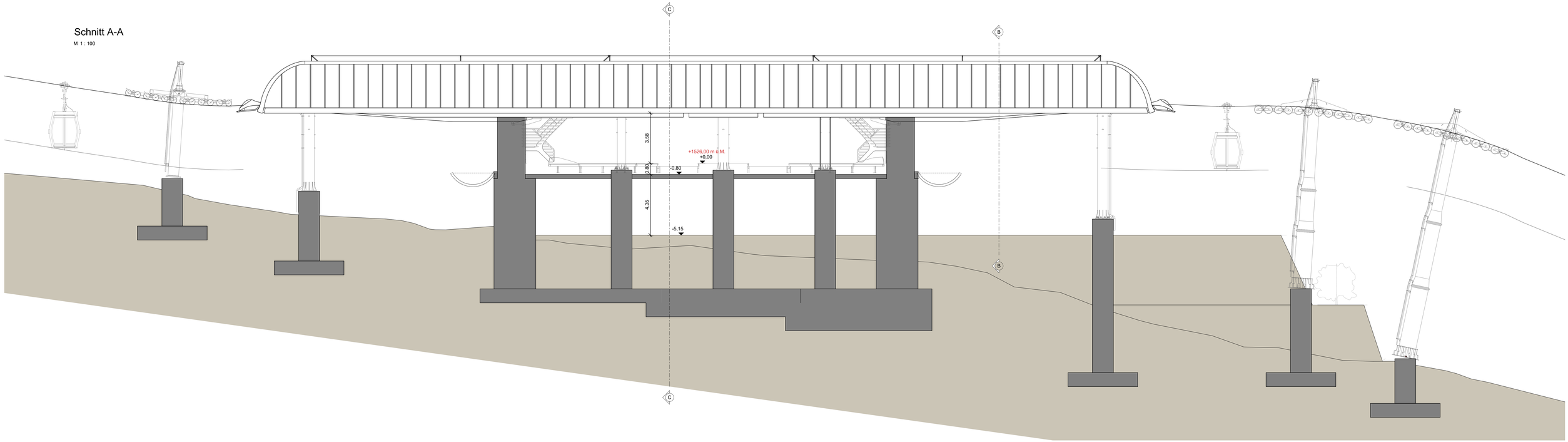

Schnitt B-B

M 1 : 100

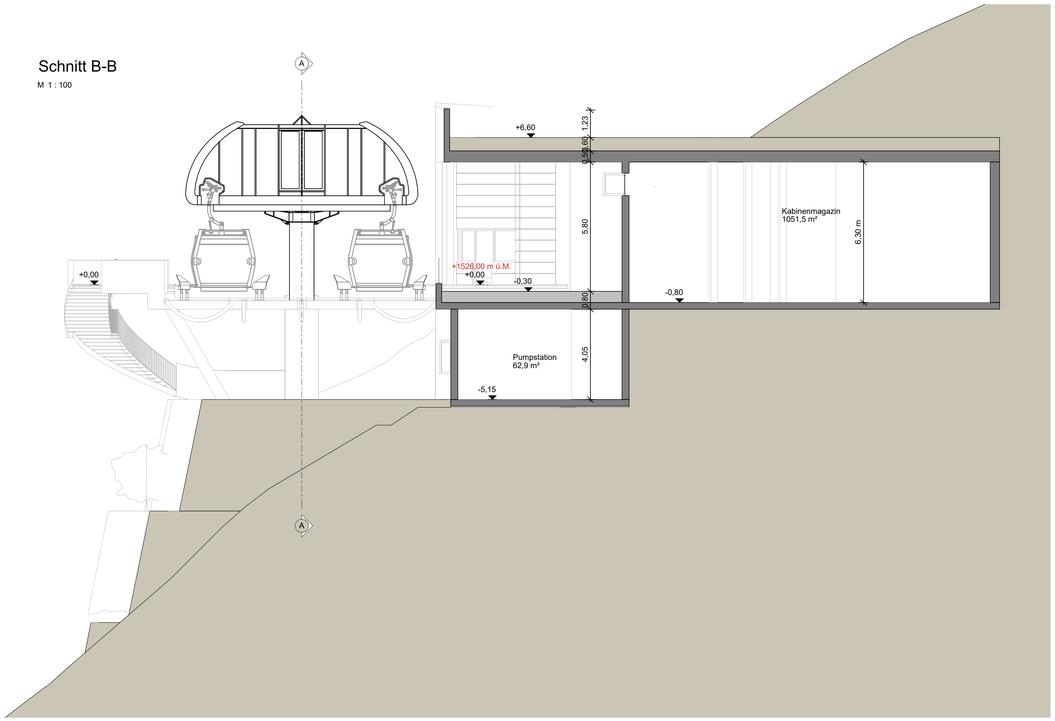

Schnitt C-C

M 1 : 100

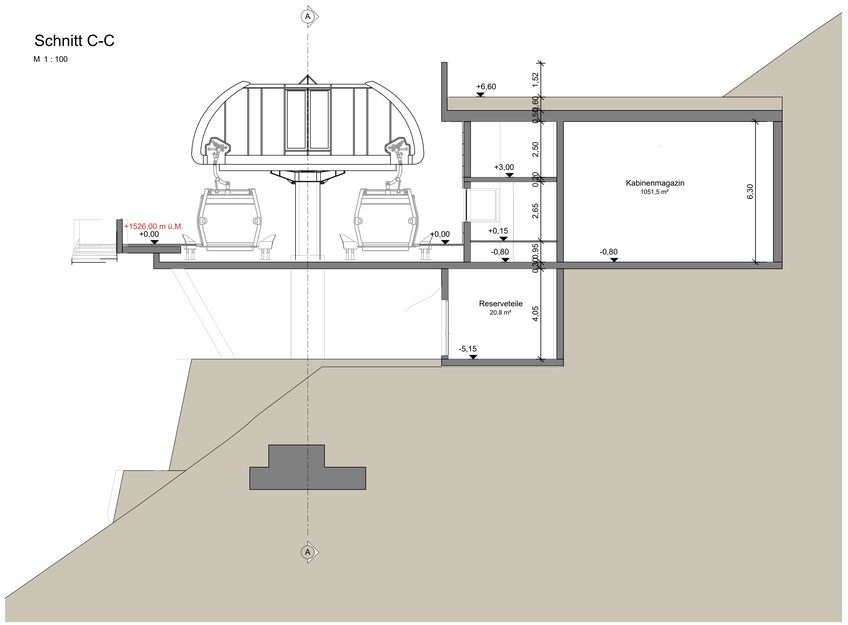

PROJEKT / PROGETTO 23179

ERNEUERUNG DER AUFSTIEGSANLAGEN "KRONPLATZ 1+2"
MIT NEUER PISTENANBINDUNG AM KRONPLATZ IN DER GEMEINDE BRUNECK

Nov 2023	DB	MP
Dez 2022	DB	MP
Datum data	bearb. elab.	gepr. esam.

PROJEKTANT / PROGETTISTA

iPM Engineering
Dott. Ing. Markus Pescollderungg / Dott. Ing. Udo Mall
I-39031 Bruneck, Gilmplatz 2 / Brunico, piazza Gilm 2 - 0474/055005 - info@ipm.bz - www.ipm.bz

Plan-Nr. n° disegno: 04.j

Diese Zeichnung darf ohne unsere Genehmigung weder vervielfältigt noch Dritten zugänglich gemacht werden.
È vietata la riproduzione nonché la trasmissione a terzi di questo documento senza la nostra autorizzazione.

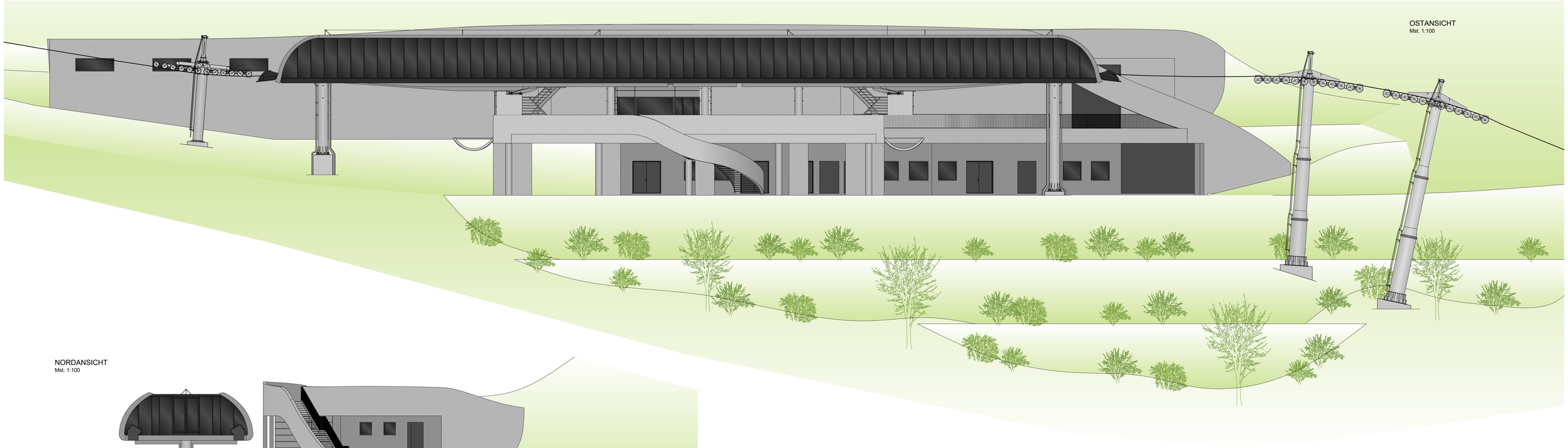

OSTANSICHT
Mst. 1:100

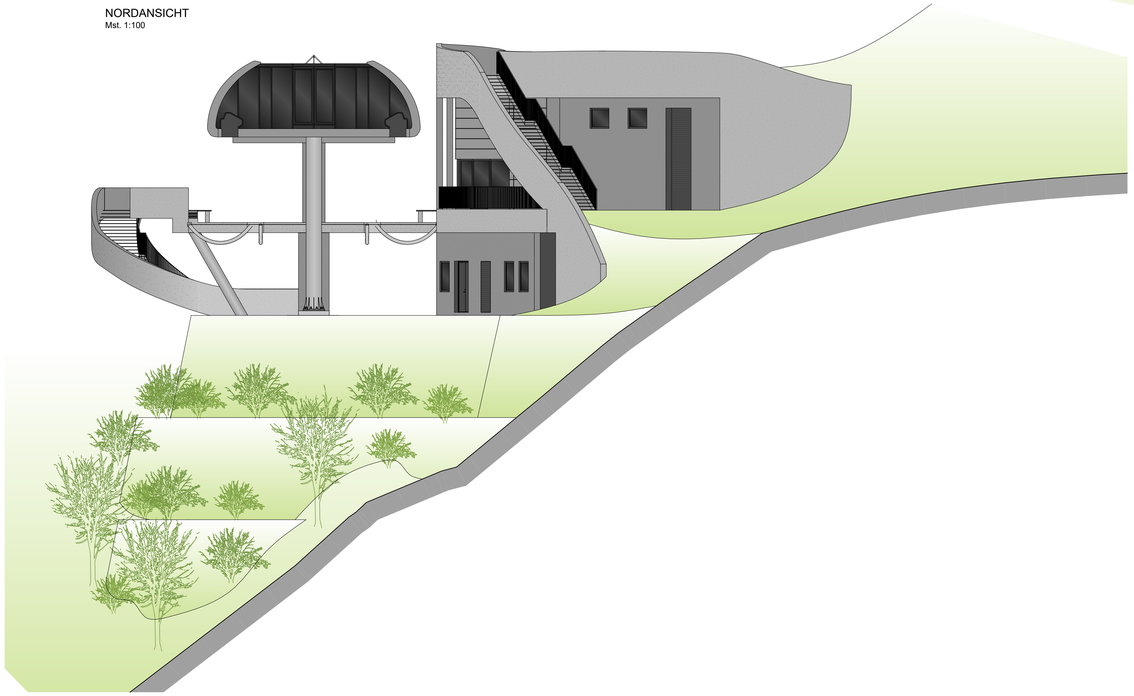

NORDANSICHT
Mst. 1:100

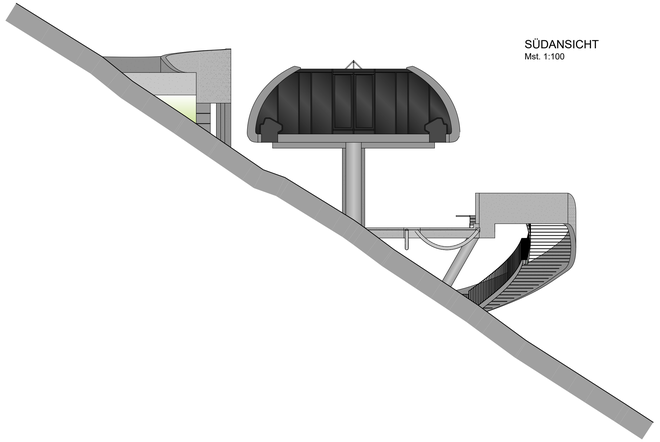

SÜDANSICHT
Mst. 1:100

PROJEKT / PROGETTO 23179

ERNEUERUNG DER AUFSTIEGSANLAGEN "KRONPLATZ 1+2"
MIT NEUER PISTENANBINDUNG AM KRONPLATZ IN DER GEMEINDE BRUNECK

PROJEKTANT / PROGETTISTA

iPM **Engineering**
Dott. Ing. Markus Pescollderungg / Dott. Ing. Udo Mall
I-39031 Bruneck, Gilmplatz 2 / Brunico, piazza Gilm 2 - 0474/050005 - info@ipm.bz - www.ipm.bz

Nov 2023	DB	MP
Dez 2022	DB	MP
Datum data	bearb. stab.	gepr. exam.

Plan-Nr. n° disegno
04.k

Diese Zeichnung darf ohne unsere Genehmigung weder vervielfältigt noch Dritten zugänglich gemacht werden.
È vietata la riproduzione nonché la trasmissione a terzi di questo documento senza la nostra autorizzazione.

H/B = 650 / 1260 (0.82m²)

Allplan 2021

PROJEKT - BERGSTATION

LAGEPLAN

Mst. 1:250

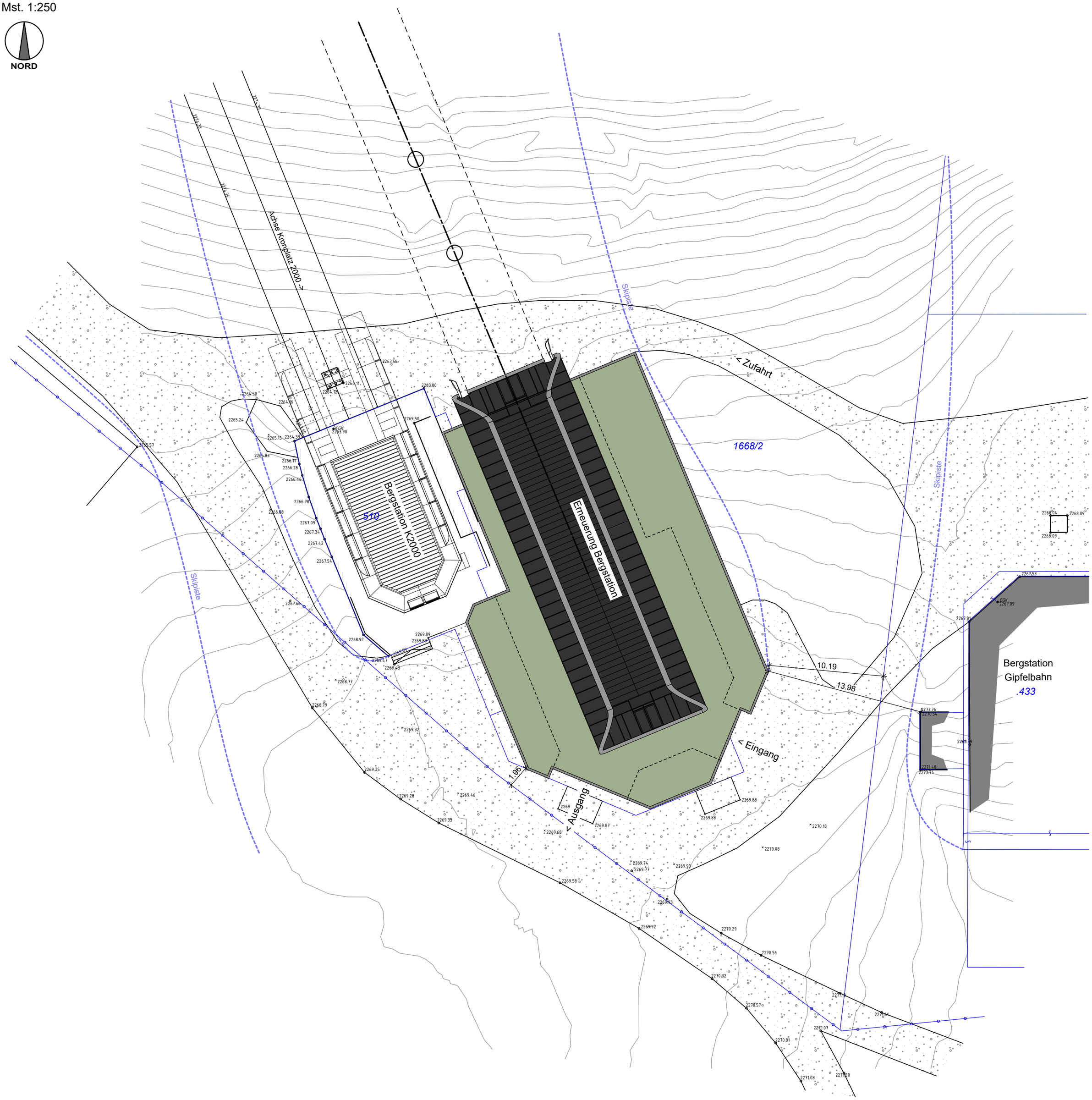

PROJEKT / PROGETTO 23179

ERNEUERUNG DER AUFSTIEGSANLAGEN "KRONPLATZ 1+2"
MIT NEUER PISTENANBINDUNG AM KRONPLATZ IN DER GEMEINDE BRUNECK

Nov 2023	DB	MP
Dez 2022	DB	MP
Datum data	bearb. elab.	gepr. esam.

Plan-Nr. n° disegno

04.I

PROJEKTANT / PROGETTISTA

iPM Engineering
Dott. Ing. Markus Pescollderungg / Dott. Ing. Udo Mall
I-39031 Bruneck, Gilmplatz 2 / Brunico, piazza Gilm 2 - 0474/050005 - info@ipm.bz - www.ipm.bz

Diese Zeichnung darf ohne unsere Genehmigung weder vervielfältigt noch Dritten zugänglich gemacht werden.
É vietata la riproduzione nonché la trasmissione a terzi di questo documento senza la nostra autorizzazione.

H/B = 500 / 420 (0.21m²)

Allplan 2021

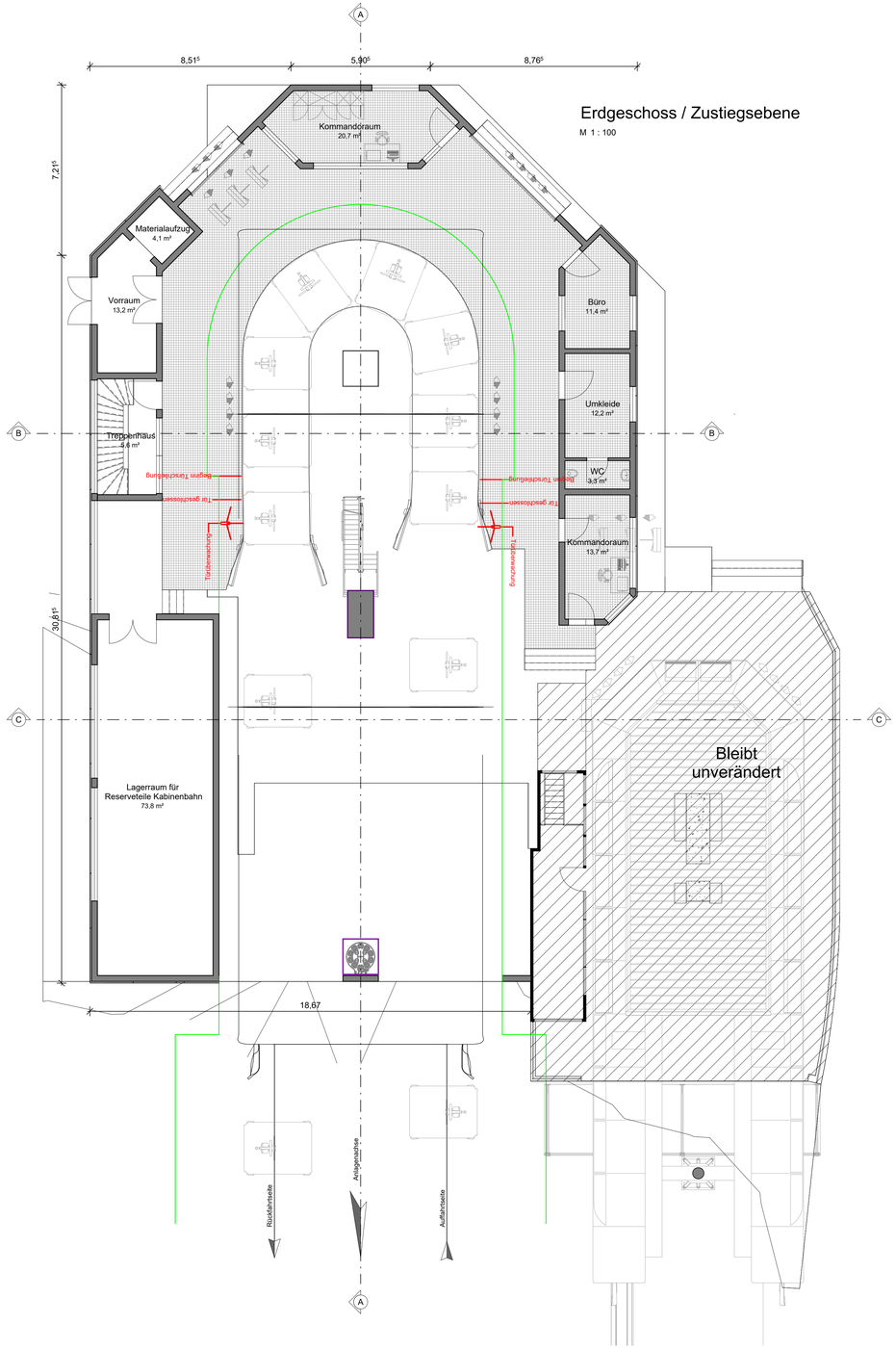

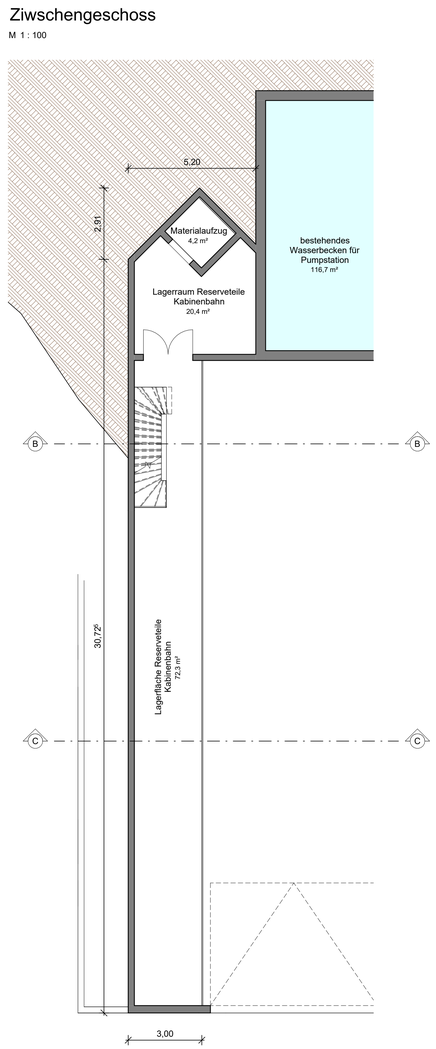

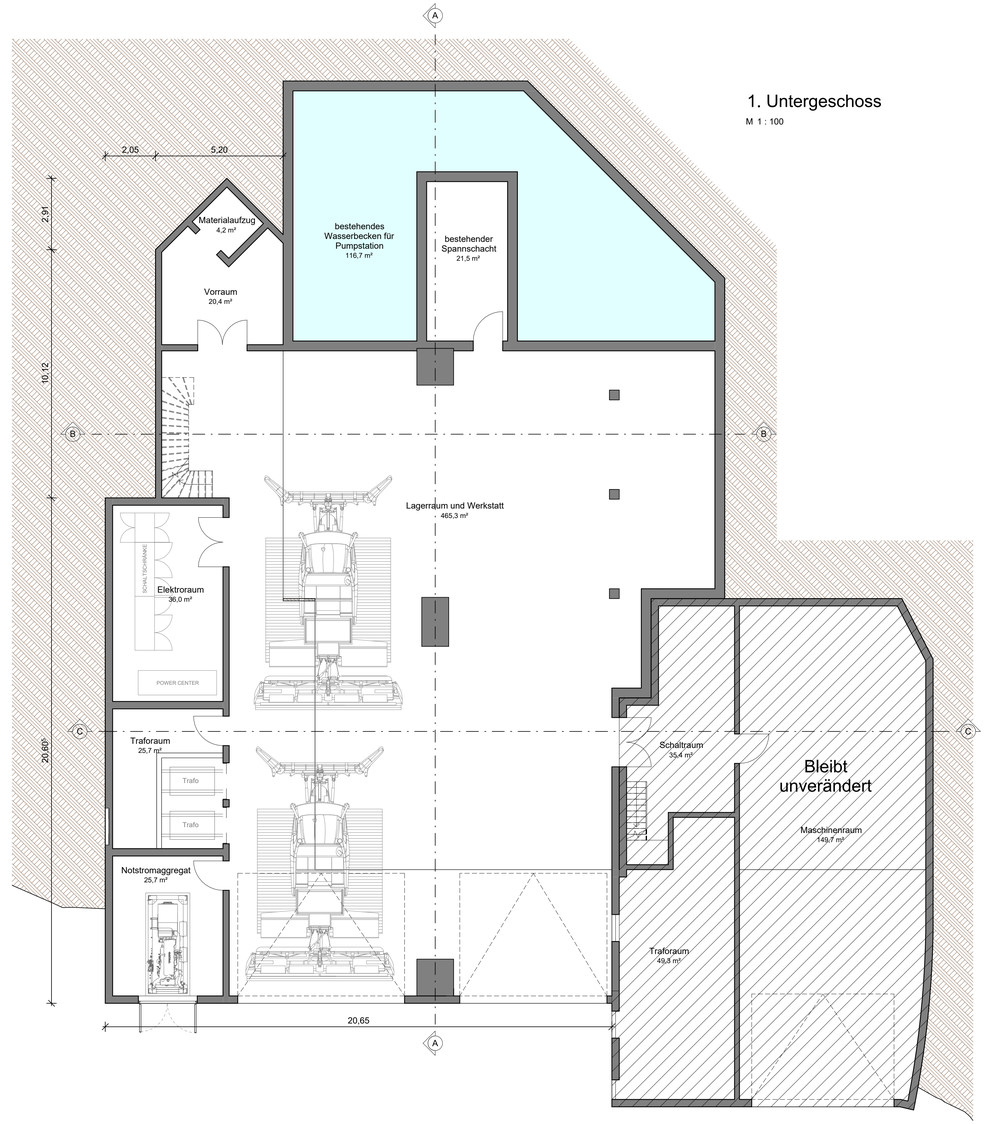

PROJEKT / PROGETTO 23179

ERNEUERUNG DER AUFSTIEGSANLAGEN "KRONPLATZ 1+2"
MIT NEUER PISTENANBINDUNG AM KRONPLATZ IN DER GEMEINDE BRUNECK

Nov 2023	DB	MP
Dez 2022	DB	MP
Datum data	bearb. stab.	gepr. esam.

PROJEKTANT / PROGETTISTA

iPM Engineering
Dott. Ing. Markus Pescollderungg / Dott. Ing. Udo Mall
I-39031 Bruneck, Glimplatz 2 / Brunico, piazza Glim 2 - 0474/050005 - info@ipm.bz - www.ipm.bz

Plan-Nr. n° disegno
04.m

Diese Zeichnung darf ohne unsere Genehmigung weder vervielfältigt noch Dritten zugänglich gemacht werden.
E vietata la riproduzione nonché la trasmissione a terzi di questo documento senza la nostra autorizzazione.

H/B = 594 / 1050 (0.62m²)

Allplan 2021

Schnitt B-B

M 1 : 100

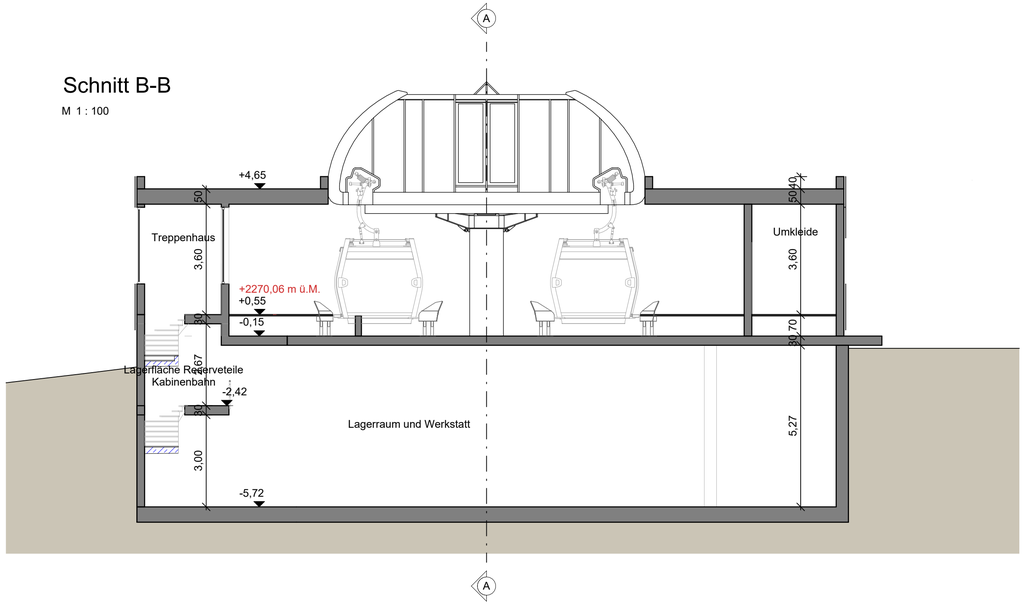

Schnitt c-c

M 1 : 100

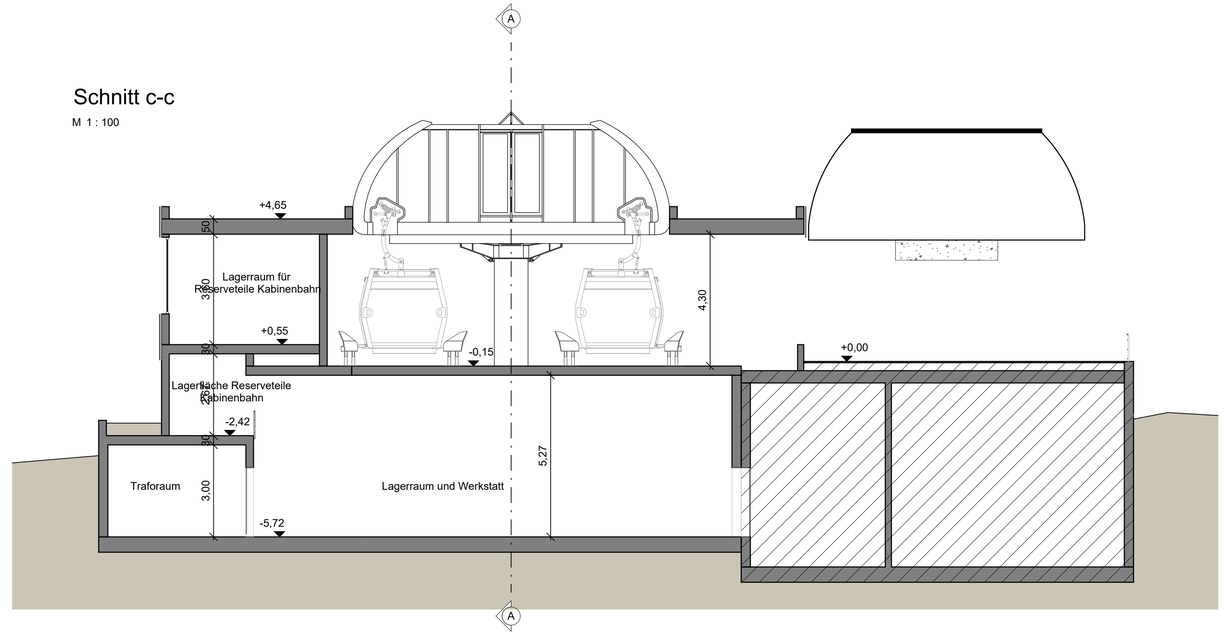

Schnitt A-A

M 1 : 100

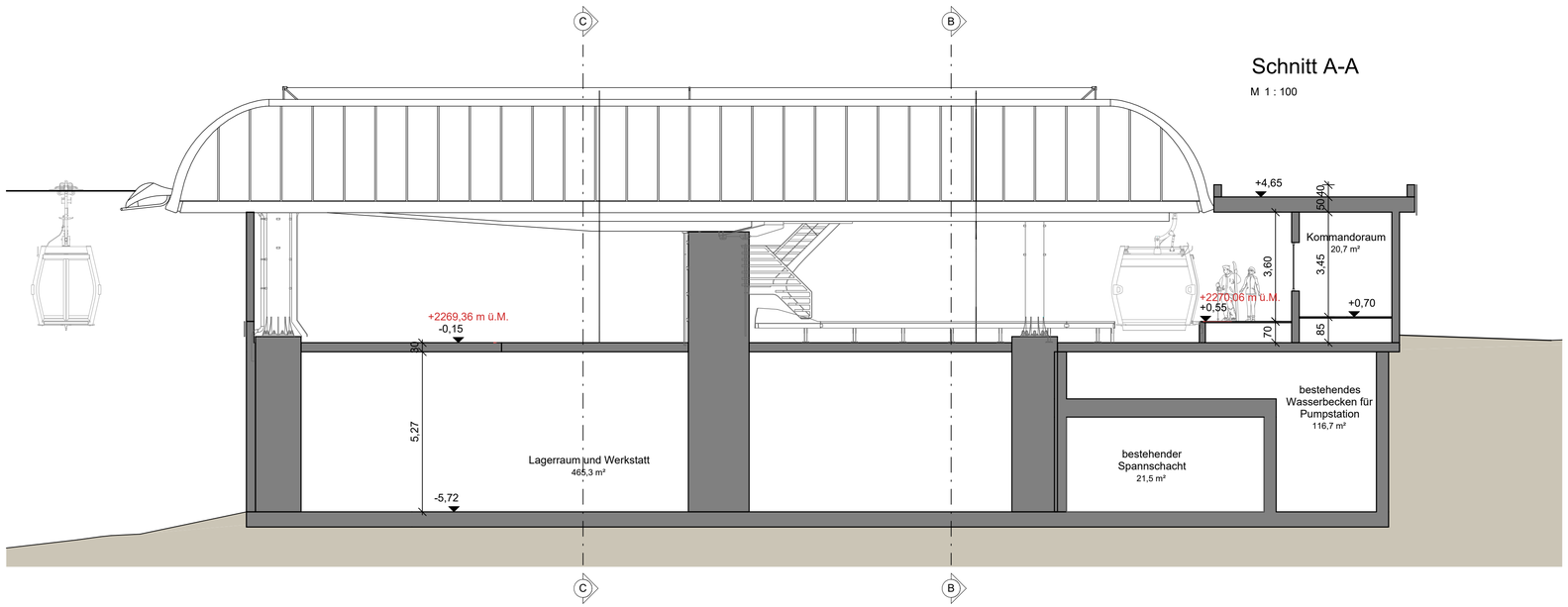

PROJEKT / PROGETTO 23179

ERNEUERUNG DER AUFSTIEGSANLAGEN "KRONPLATZ 1+2"
MIT NEUER PISTENANBINDUNG AM KRONPLATZ IN DER GEMEINDE BRUNECK

Nov 2023	DB	MP
Dez 2022	DB	MP
Datum data	bearb. elab.	gepr. esam.

Plan-Nr. n° disegno.

04.n

PROJEKTANT / PROGETTISTA

iPM **Engineering**
Dott. Ing. Markus Pescollderungg / Dott. Ing. Udo Mall
I-39031 Bruneck, Gilmplatz 2 / Brunico, piazza Gilm 2 - 0474/050005 - info@ipm.bz - www.ipm.bz

Diese Zeichnung darf ohne unsere Genehmigung weder vervielfältigt noch Dritten zugänglich gemacht werden.
È vietata la riproduzione nonché la trasmissione a terzi di questo documento senza la nostra autorizzazione.

OSTANSICHT
Mst. 1:100

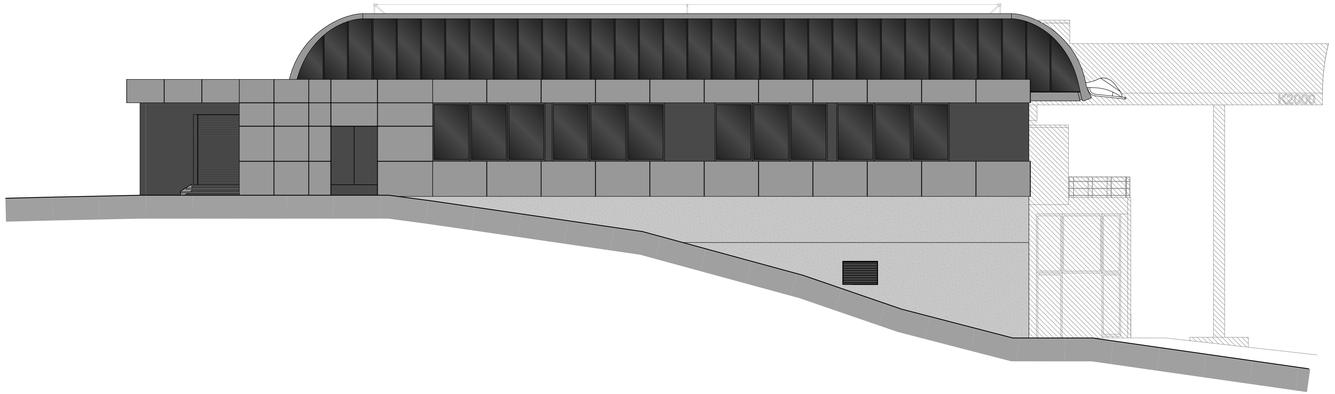

NORDANSICHT
Mst. 1:100

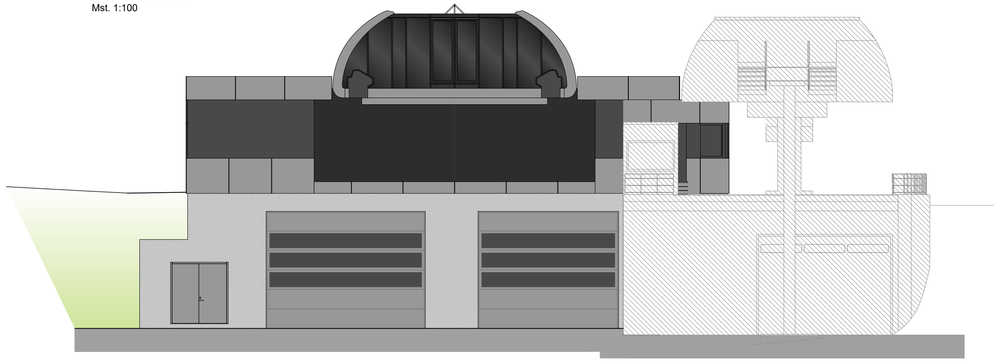

WESTANSICHT
Mst. 1:100

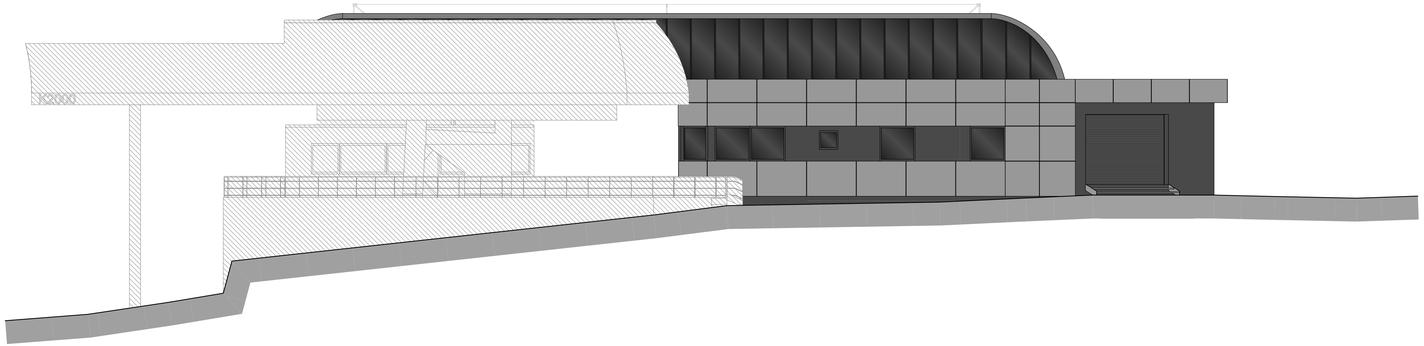

SÜDANSICHT
Mst. 1:100

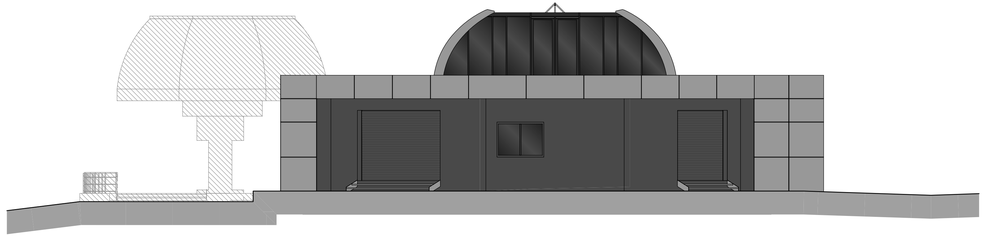

PROJEKT / PROGETTO 23179

ERNEUERUNG DER AUFSTIEGSANLAGEN "KRONPLATZ 1+2"
MIT NEUER PISTENANBINDUNG AM KRONPLATZ IN DER GEMEINDE BRUNECK

PROJEKTANT / PROGETTISTA

iPM Engineering
Dott. Ing. Markus Pescollderungg / Dott. Ing. Udo Mall
I-39031 Bruneck, Gilmplatz 2 / Brunico, piazza Gilm 2 - 0474/050005 - info@ipm.bz - www.ipm.bz

Nov 2023	DB	MP
Dez 2022	DB	MP
Datum data	bearb. elab.	geprüft esam.

Plan-Nr. n° disegno
04.o

Diese Zeichnung darf ohne unsere Genehmigung weder vervielfältigt noch Dritten zugänglich gemacht werden.
È vietata la riproduzione nonché la trasmissione a terzi di questo documento senza la nostra autorizzazione.

H/B = 450 / 1100 (0.50m²)

Allplan 2021

TRAFOKABINE
UND
WASSERBECKEN

TRAFOKABINEN

GRUNDRISS
Mst. 1:100

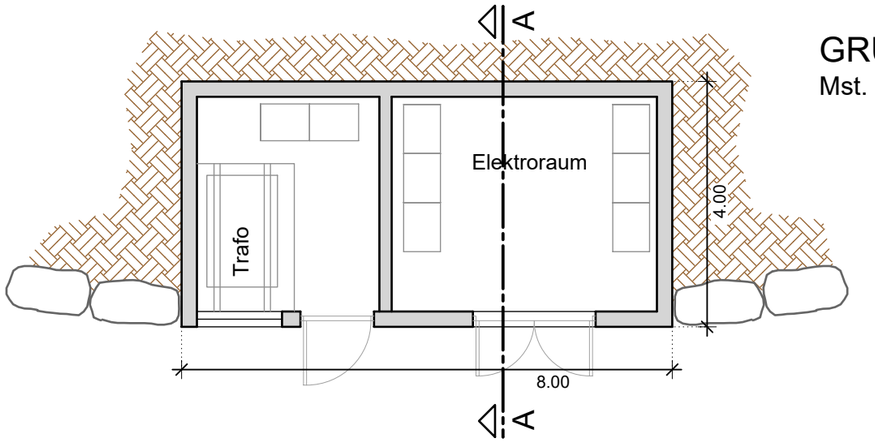

SCHNITT A-A
Mst. 1:100

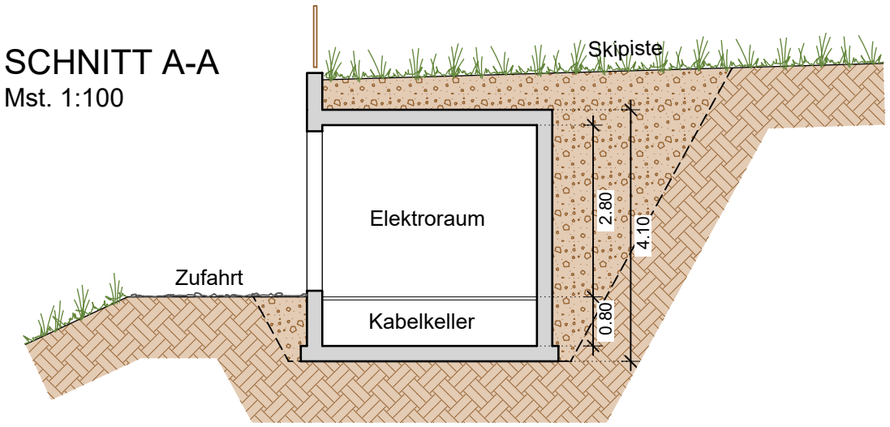

ANSICHT
Mst. 1:100

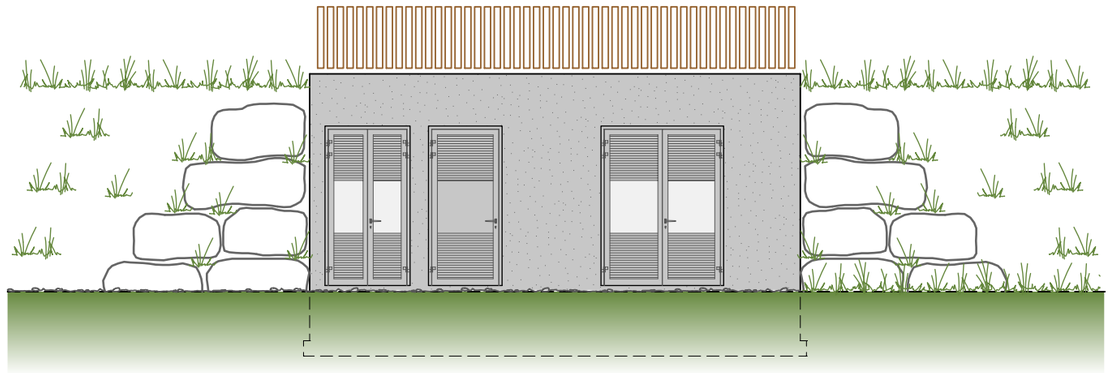

LEGENDE:
- BESTEHENDE BAUTEILE
- NEUE BAUTEILE
- ABZUBRECHENDE BAUTEILE

WASSERSPEICHER

GRUNDRISS
Mst. 1:200

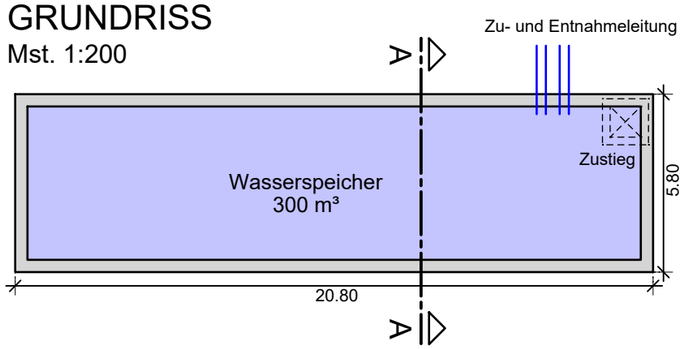

SCHNITT A-A
Mst. 1:100

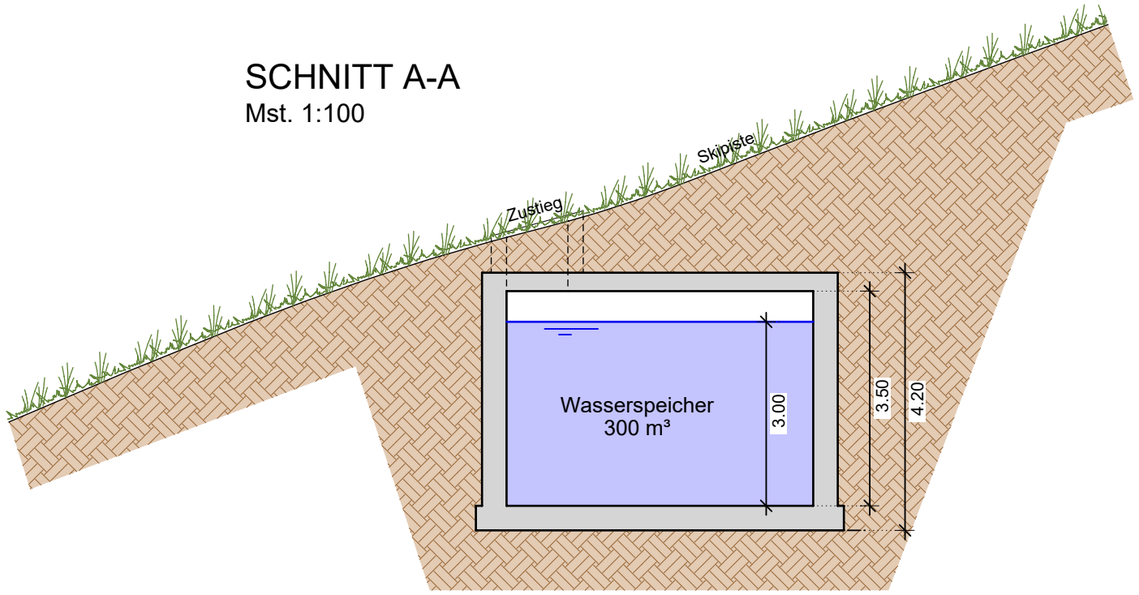

PROJEKT / PROGETTO 23179

ERNEUERUNG DER AUFSTIEGSANLAGEN "KRONPLATZ 1+2"
MIT NEUER PISTENANBINDUNG AM KRONPLATZ IN DER GEMEINDE BRUNECK

Nov 2023	DB	MP
Dez 2022	DB	MP
Datum data	bearb. elab.	gepr. esam.

Plan-Nr. n° disegno

04.p

PROJEKTANT / PROGETTISTA

iPM Engineering
Dott. Ing. Markus Pescollderungg / Dott. Ing. Udo Mall
I-39031 Bruneck, Gilmplatz 2 / Brunico, piazza Gilm 2 - 0474/050005 - info@ipm.bz - www.ipm.bz

Diese Zeichnung darf ohne unsere Genehmigung weder vervielfältigt noch Dritten zugänglich gemacht werden.
É vietata la riproduzione nonché la trasmissione a terzi di questo documento senza la nostra autorizzazione.