

PROJEKT / PROGETTO

AUTONOME PROVINZ BOZEN - GEMEINDE BRUNECK
PROVINCIA AUTONOMA DI BOLZANO - COMUNE DI BRUNICO

22090

ERNEUERUNG DER AUFSTIEGSANLAGEN "KRONPLATZ 1+2" MIT NEUER PISTENANBINDUNG AM KRONPLATZ IN DER GEMEINDE BRUNECK

RINNOVO DEGLI IMPIANTI DI RISALITA "PLAN DE CORONES 1+2" CON NUOVO COLLEGAMENTO ALLE PISTE SUL PLAN DE CORONES NEL COMUNE DI BRUNICO

INHALT / CONTENUTO

BESTAND

- Register für Skipisten und Aufstiegsanlagen 1:10.000
- Orthofoto 1:5.000
- Katastermappe 1:5.000
- Lageplan 1:2.500
- Talstation: Lageplan 1:500, Grundrisse, Schnitte und Ansichten 1:100
- Mittelstation:
- Bergstation: Lageplan 1:500, Grundrisse, Schnitte und Ansichten 1:100

AUFTRAGGEBER / COMMITTENTE

KRONPLATZ SEILBAHN GMBH

Reischach, Seilbahnstraße 10
39031 Bruneck

PROJEKTANT / PROGETTISTA

iPM Engineering

Dott. Ing. Markus Pescollderungg
Dott. Ing. Udo Mall

I-39031 Bruneck, Gilmplatz 2 / Brunico, piazza gilml 2
Tel.: 0474/050005 - E-Mail: info@ipm.bz - Web: www.ipm.bz

ARBEITSGRUPPE / GRUPPO DI LAVORO

Jesacher

Geologiebüro - Studio di geologia
I-39031 Bruneck/Brunico, Via Carl-Toldt-Straße 11
t. 0474/409376 info@jesacher.bz

jesacher
geologiebüro | studio di geologia

TRIFOLIUM

Dr. Kurt Kußstatscher
I-39050 Jenesen - Afingerweg 40
Tel. 3355346470 www.trifolium.net



Datum data	bearb. elab.	gepr. esam.
Nov 2023	DB	MP
Dez 2022	DB	MP
Anlage		Allegato

02



**ERNEUERUNG DER AUFSTIEGSANLAGEN "KRONPLATZ 1+2"
MIT NEUER PISTENANBINDUNG AM KRONPLATZ IN DER GEMEINDE BRUNECK**

PROJEKTANT / PROGETTISTA

iPM Engineering

Dott. Ing. Markus Pescollderungg / Dott. Ing. Udo Mall
I-39031 Bruneck, Gilmplatz 2 / Brunico, piazza Gilm 2 - 0474/050005 - info@ipm.bz - www.ipm.bz



Nov 2023	DB	MP
Dez 2022	DB	MP
Datum data	bearb. elab.	gepr. esam.
Plan-Nr.	n° disegno	

02.a

Diese Zeichnung darf ohne unsere Genehmigung weder vervielfältigt noch Dritten zugänglich gemacht werden.
È vietata la riproduzione nonché la trasmissione a terzi di questo documento senza la nostra autorizzazione.

BESTAND

**REGISTER FÜR AUFSTIEGSANLAGEN UND SKIPISTEN
REGISTRO PISTE E IMPIANTI DI RISALITA**

Mst./Sc. 1:10.000



LEGENDE:

LEGENDA:

- | | | |
|--------------------|---|--------------------|
| Register Bestand |  | registro esistente |
| Skizzone / "Wolke" |  | zona sciistica |

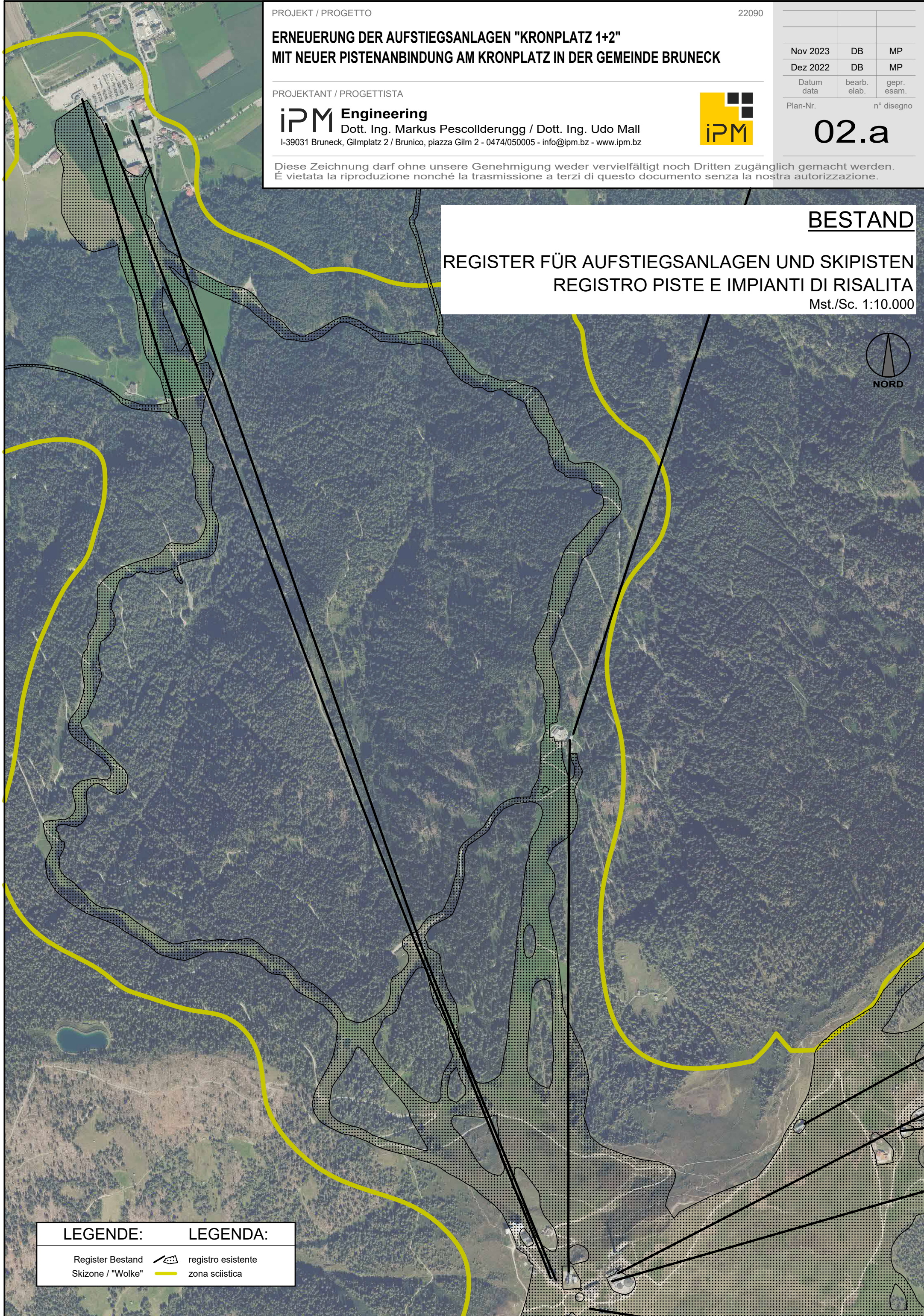

ERNEUERUNG DER AUFSTIEGSANLAGEN "KRONPLATZ 1+2"
MIT NEUER PISTENANBINDUNG AM KRONPLATZ IN DER GEMEINDE BRUNECK

PROJEKTANT / PROGETTISTA
iPM Engineering
Dott. Ing. Markus Pescoldlerugg / Dott. Ing. Udo Mall
I-39031 Bruneck, Gilmsplatz 2 / Brunico, piazza Gilm 2 - 0474/050005 - info@ipm.bz - www.ipm.bz



Nov 2023	DB	MP
Dez 2022	DB	MP
Datum data	bearb. elab.	ipm/ esam.
Plan-Nr.	n° disegno	

02.b

Diese Zeichnung darf ohne unsere Genehmigung weder vervielfältigt noch Dritten zugänglich gemacht werden.
È vietata la riproduzione nonché la trasmissione a terzi di questo documento senza la nostra autorizzazione.

BESTAND
ORTHO FOTO
Mst./Sc. 1:5.000



LEGENDE:	LEGENDA:
Skizzone	zona scilistica
bestehende Aufstiegsanlage	impianto di risalita esistente
bestehende Skipisten	pista da sci esistente
TW-Schutzzone I	acqua potabile - zona di tutela I
TW-Schutzzone II	acqua potabile - zona di tutela II
TW-Schutzzone III	acqua potabile - zona di tutela III
Rutschung	frana
Gefahrenzone (GZP)	zona di pericolo (PZP)



Diese Zeichnung darf ohne unsere Genehmigung weder vervielfältigt noch Dritten zugänglich gemacht werden.
È vietata la riproduzione nonché la trasmissione a terzi di questo documento senza la nostra autorizzazione.

LEGENDE:	LEGENDA:
bestehende Pisten	skia esistente
Wald	bosco
Forstweg	strada forestale
Wanderweg	sentiero
bestehende Ausstiegspassage	impianto di risalita esistente
Feuchtmilch	stato umido
Massenbewegung / aktive Rutschung	fiume / scivolamento attivo



TALSTATION

BESTAND - TALSTATION

LAGEPLAN

Mst. 1:250

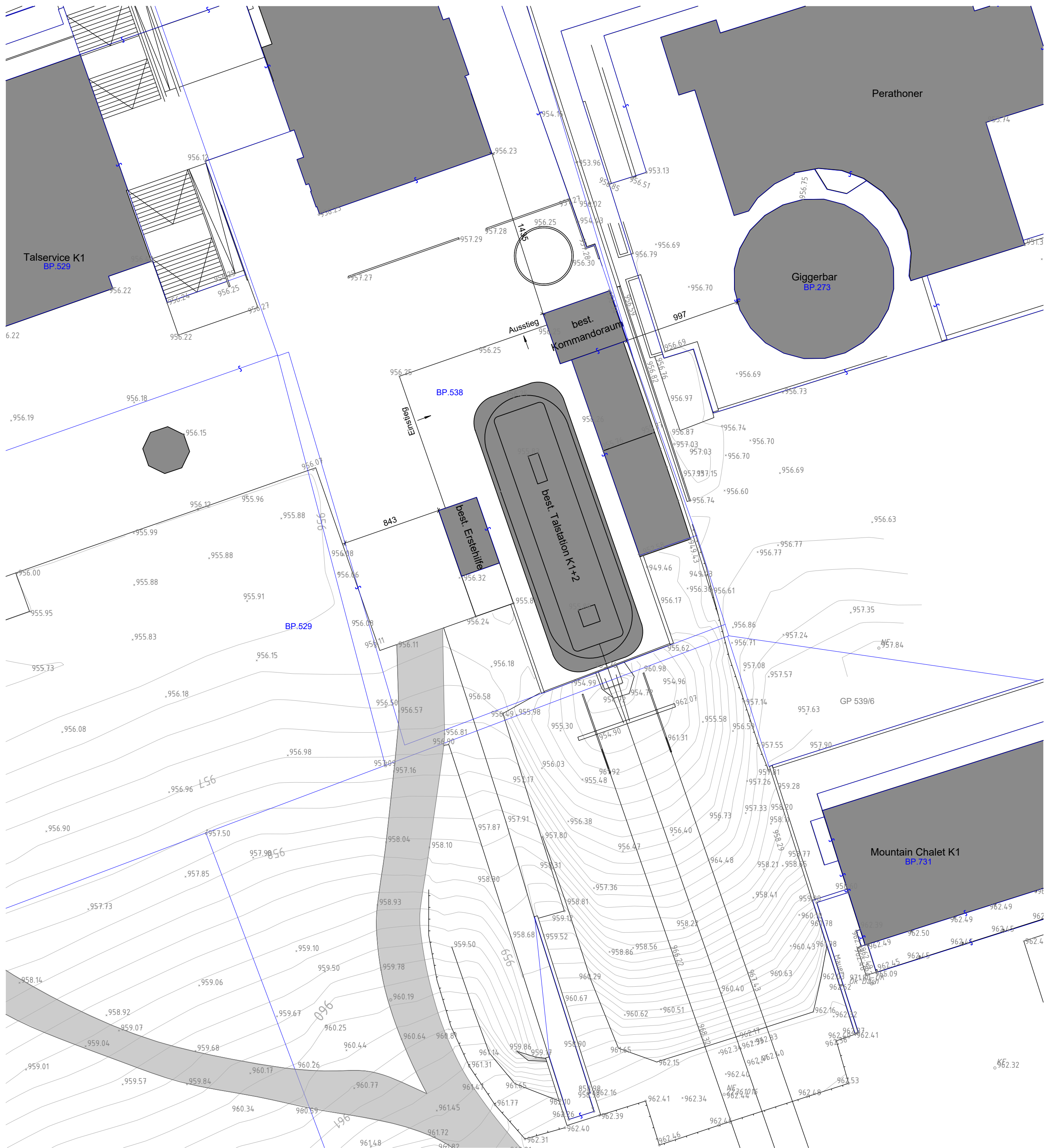

PROJEKT / PROGETTO

22090

**ERNEUERUNG DER AUFSTIEGSANLAGEN "KRONPLATZ 1+2"
MIT NEUER PISTENANBINDUNG AM KRONPLATZ IN DER GEMEINDE BRUNECK**

PROJEKTANT / PROGETTISTA

iPM Engineering
Dott. Ing. Markus Pescolderrung / Dott. Ing. Udo Mall
I-39031 Bruneck, Gilmpplatz 2 / Brunico, piazza Gilm 2 - 0474/050005 - info@ipm.bz - www.ipm.bz



Nov 2023	DB	MP
Dez 2022	DB	MP
Datum data	bearb. elab.	gepr. esam.
Plan-Nr.	n° disegno	

02.e

Diese Zeichnung darf ohne unsere Genehmigung weder vervielfältigt noch Dritten zugänglich gemacht werden.
È vietata la riproduzione nonché la trasmissione a terzi di questo documento senza la nostra autorizzazione.

SCHNITT A-A
Mst. 1:100

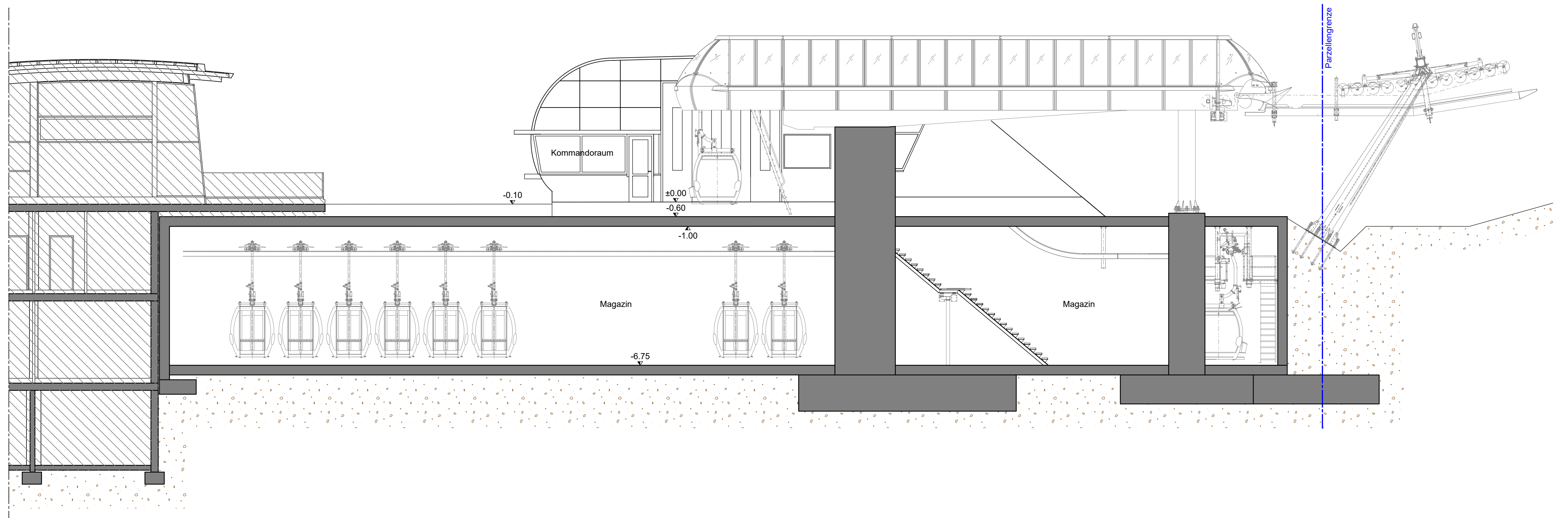

SCHNITT B-B
Mst. 1:100

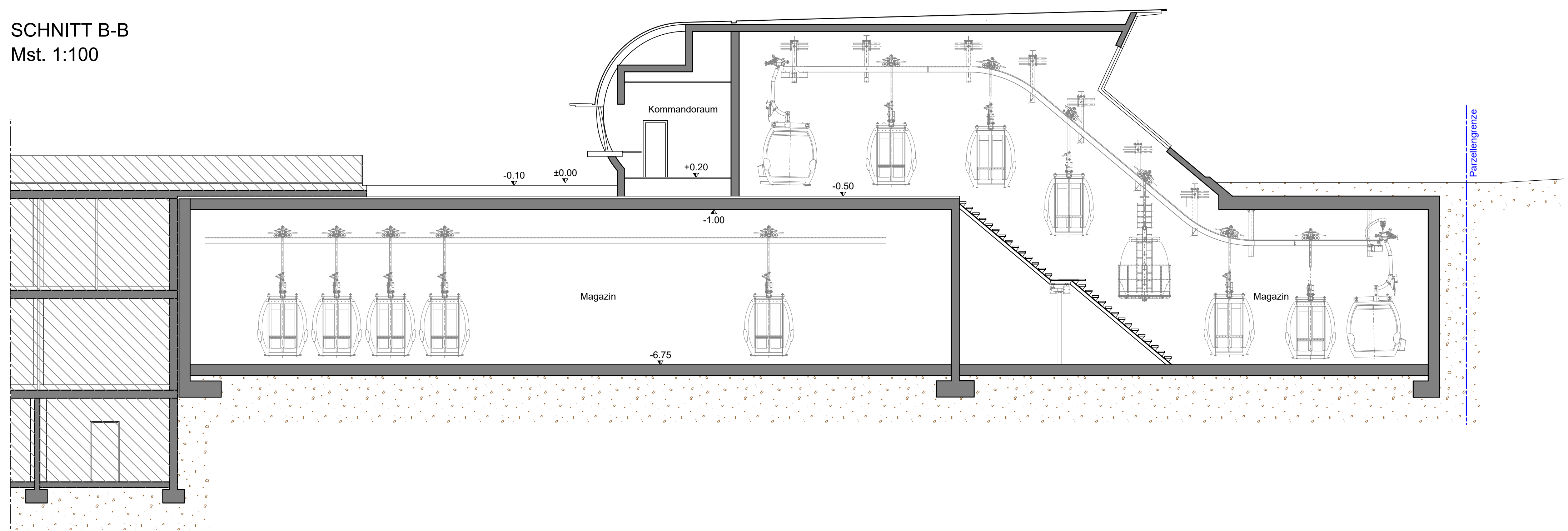

SCHNITT C-C
Mst. 1:100

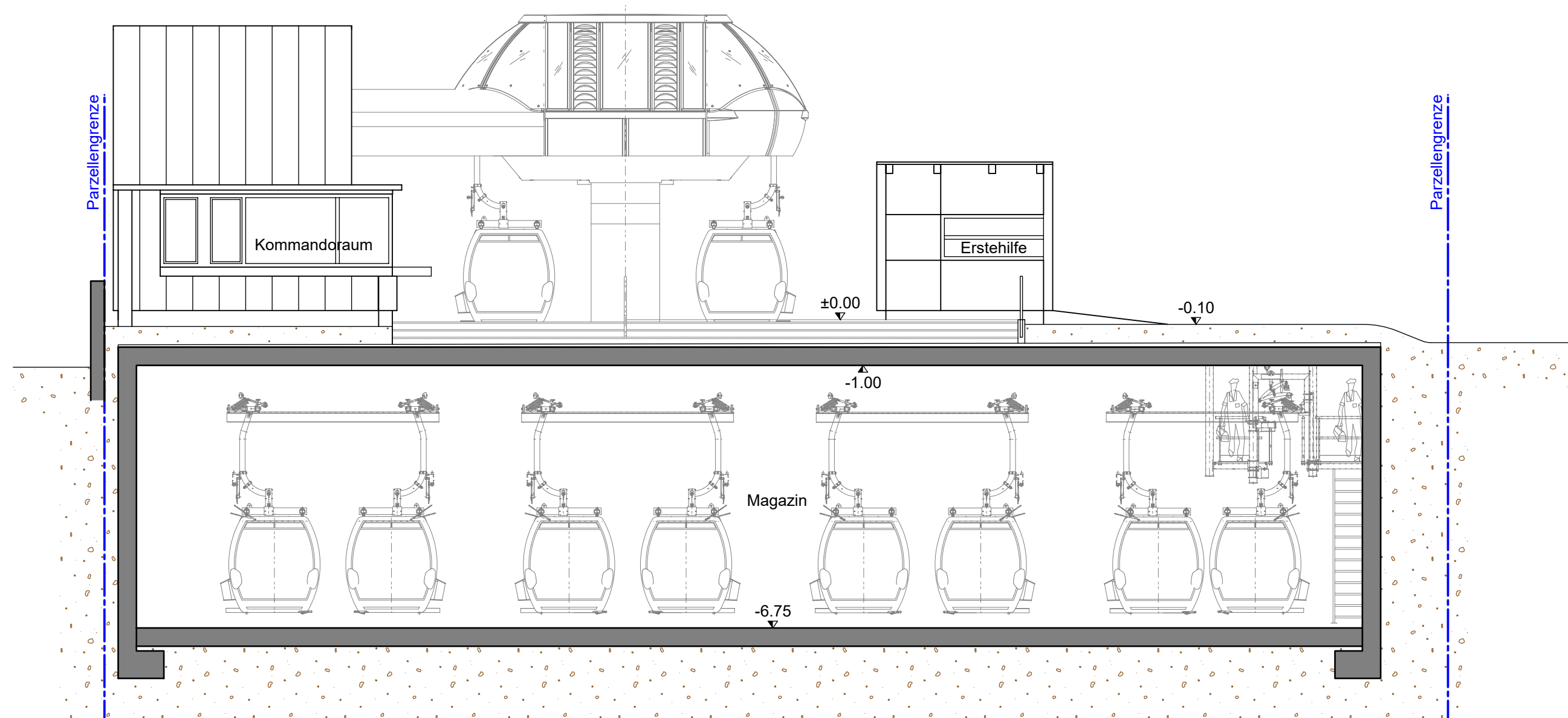

PROJEKT / PROGETTO		22090
ERNEUERUNG DER AUFSTIEGSANLAGEN "KRONPLATZ 1+2"		
MIT NEUER PISTENANBINDUNG AM KRONPLATZ IN DER GEMEINDE BRUNECK		
PROJEKTANT / PROGETTISTA		
iPM Engineering		
Dott. Ing. Markus Pescoldlerugg / Dott. Ing. Udo Mall		
I-39031 Bruneck, Glimplatz 2 / Brunico, piazza Gilm 2 - 0474/050005 - info@ipm.bz - www.ipm.bz		
Nov 2023	DB	MP
Dez 2022	DB	MP
Datum	bearb.	gepr.
data	etab.	esam.
Plan-Nr.	n° disegno	
		02.g

Diese Zeichnung darf ohne unsere Genehmigung weder vervielfältigt noch Dritten zugänglich gemacht werden.
È vietata la riproduzione nonché la trasmissione a terzi di questo documento senza la nostra autorizzazione.

OSTANSICHT
Mst. 1:100

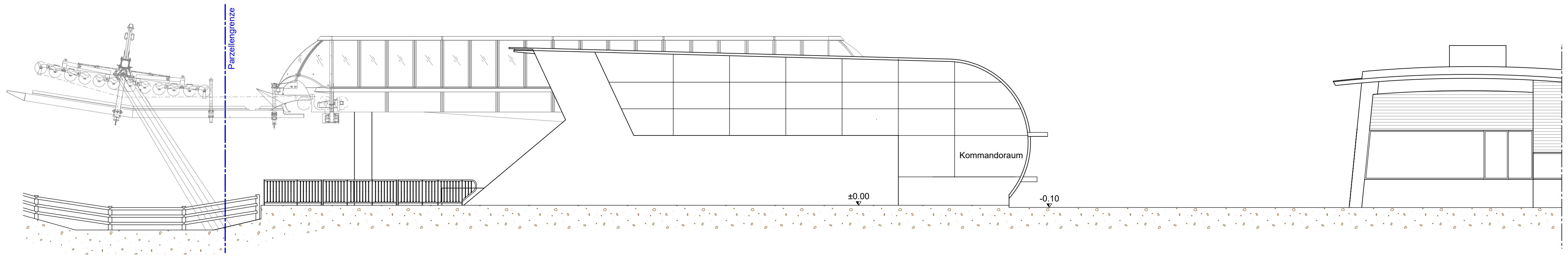

WESTANSICHT
Mst. 1:100

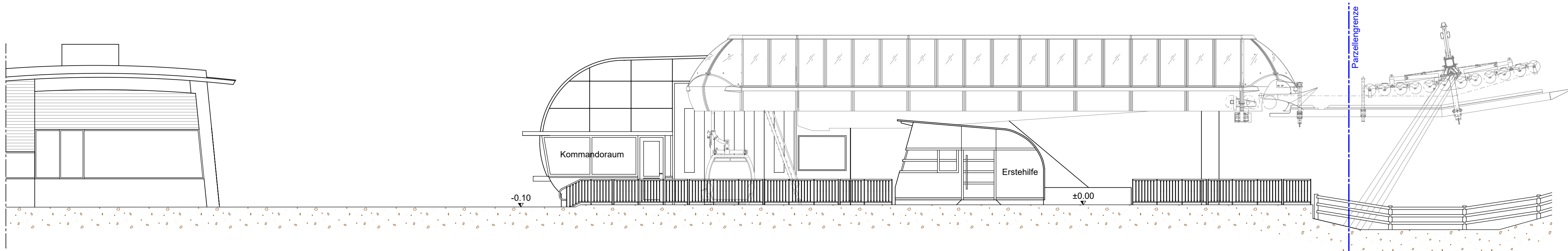

NORDANSICHT
Mst. 1:100

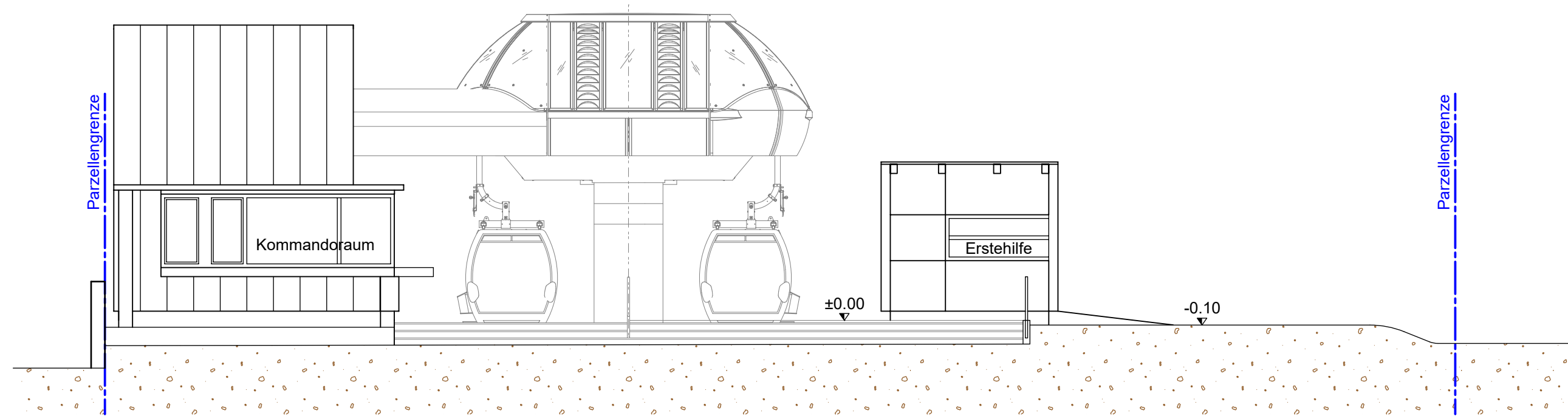

SÜDANSICHT
Mst. 1:100

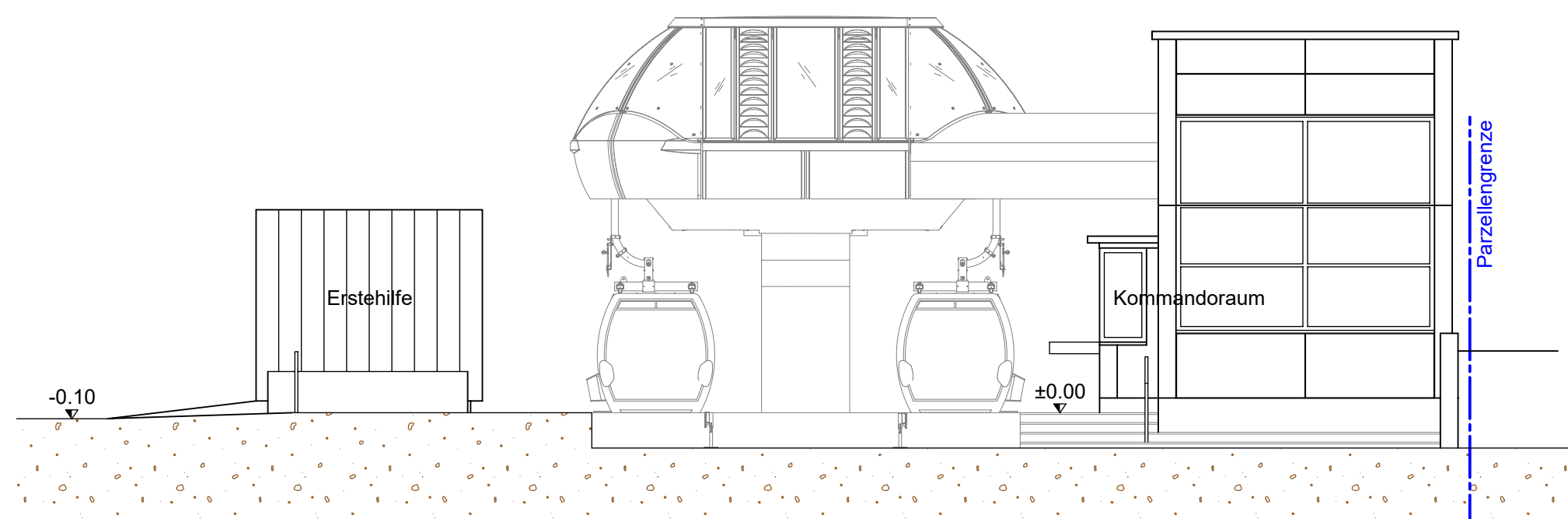

PROJEKT / PROGETTO		22090															
ERNEUERUNG DER AUFSTIEGSANLAGEN "KRONPLATZ 1+2" MIT NEUER PISTENANBINDUNG AM KRONPLATZ IN DER GEMEINDE BRUNECK																	
PROJEKTANT / PROGETTISTA																	
iPM Engineering Dott. Ing. Markus Pescollderugg / Dott. Ing. Udo Mall I-39031 Bruneck, Gilmplatz 2 / Brunico, piazza Gilm 2 - 0474/050005 - info@ipm.bz - www.ipm.bz																	
<table border="1"> <tr> <td>Nov 2023</td> <td>DB</td> <td>MP</td> </tr> <tr> <td>Dez 2022</td> <td>DB</td> <td>MP</td> </tr> <tr> <td>Datum</td> <td>bearb.</td> <td>gepr.</td> </tr> <tr> <td>data</td> <td>elab.</td> <td>esam.</td> </tr> <tr> <td>Plan-Nr.</td> <td colspan="2">n° disegno</td> </tr> </table>		Nov 2023	DB	MP	Dez 2022	DB	MP	Datum	bearb.	gepr.	data	elab.	esam.	Plan-Nr.	n° disegno		02.h
Nov 2023	DB	MP															
Dez 2022	DB	MP															
Datum	bearb.	gepr.															
data	elab.	esam.															
Plan-Nr.	n° disegno																
<p><small>Diese Zeichnung darf ohne unsere Genehmigung weder vervielfältigt noch Dritten zugänglich gemacht werden. È vietata la riproduzione nonché la trasmissione a terzi di questo documento senza la nostra autorizzazione.</small></p>																	

MITTELSTATION

KELLERGEHOSS
1:100

UNTERGESHOSS
1:100

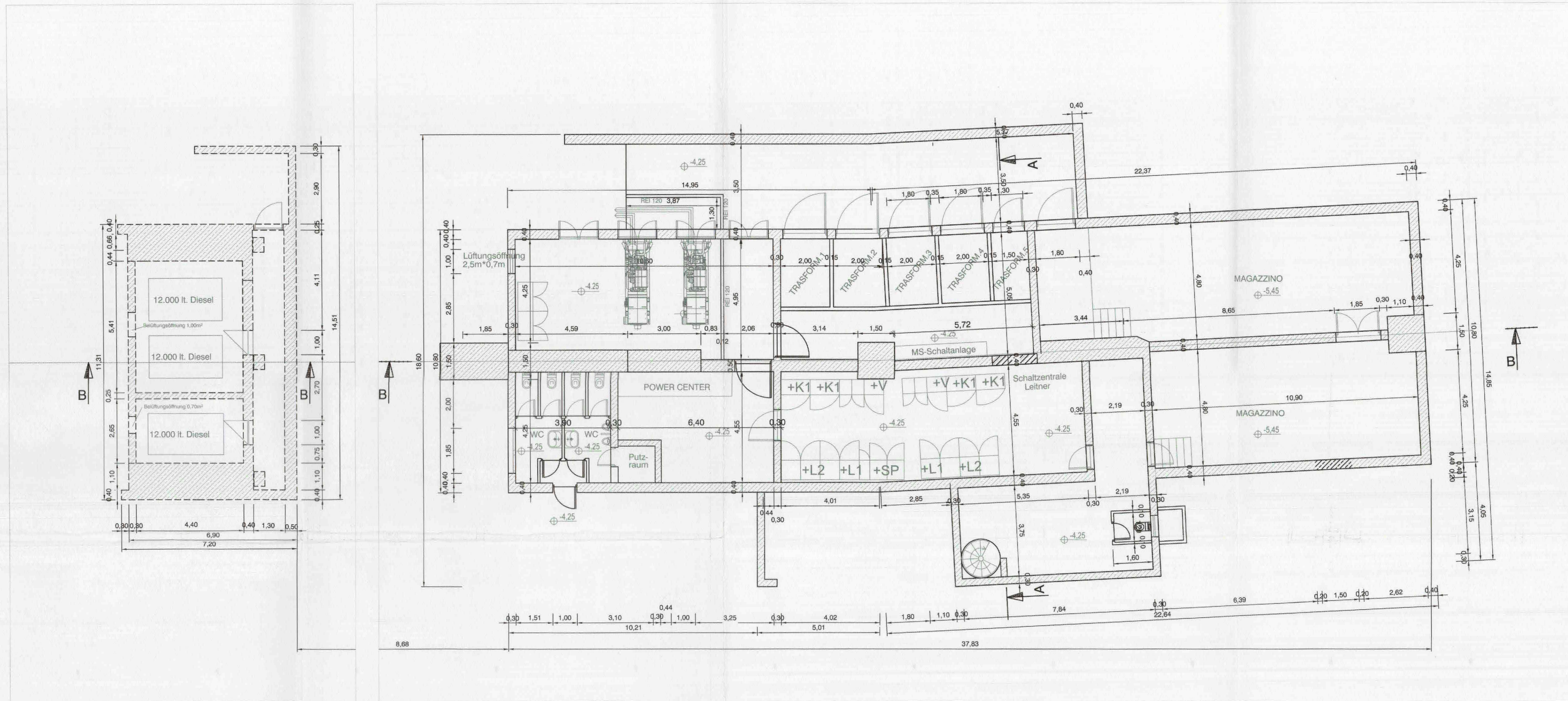

EINSTIEGSEBENE MIT GELANDE
1:100

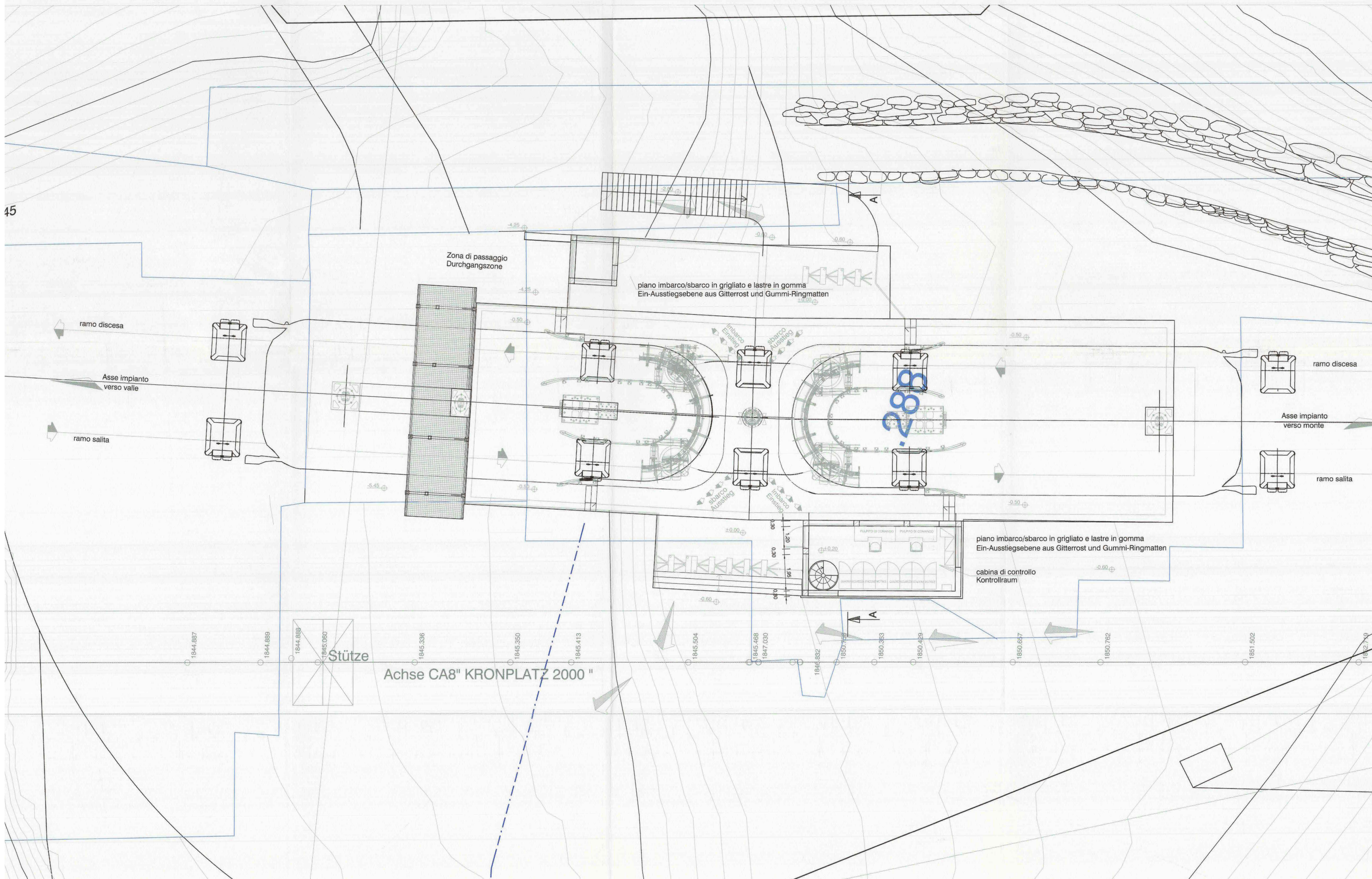

Einstiegsbote 1851.20 entspr

LÄNGSSCHNITT
1:100

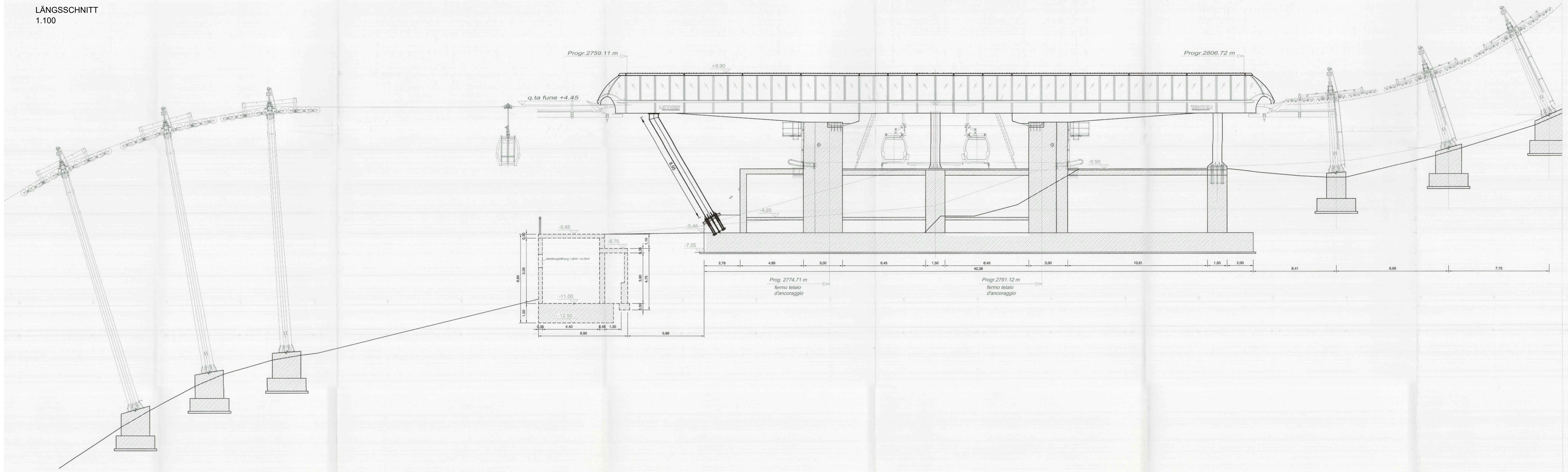

Einstiegskote 1851.20 entspricht ±0.00

QUERSCHNITT
1:100

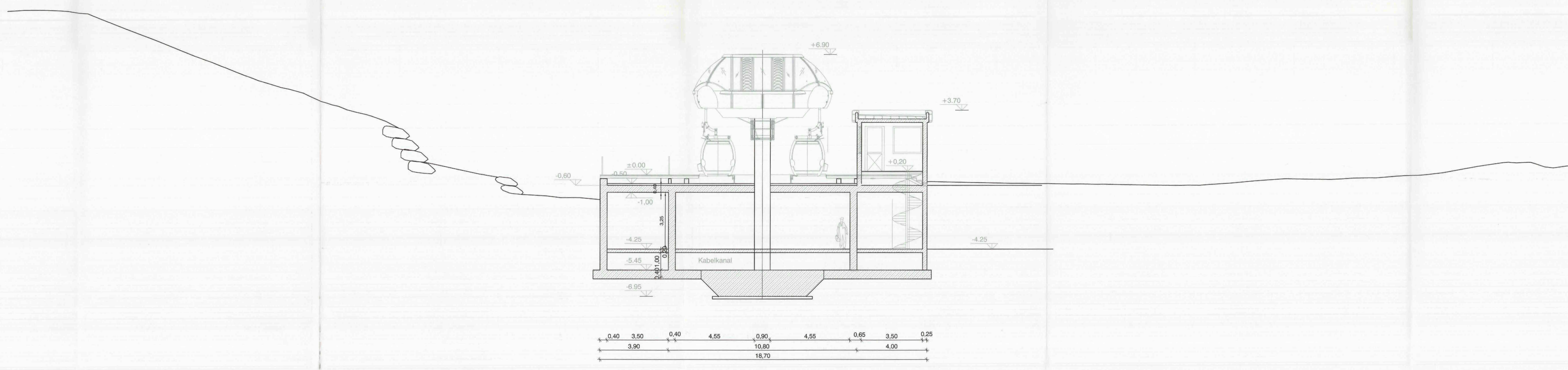

PROJEKT / PROGETTO 22090

ERNEUERUNG DER AUFSTIEGSANLAGEN "KRONPLATZ 1+2"
MIT NEUER PISTENANBINDUNG AM KRONPLATZ IN DER GEMEINDE BRUNECK

Nov 2023	DB	MP
Dez 2022	DB	MP
Sept 2022	est.	est.
Plan-Nr.	est.	est.

PROJEKTANT / PROGETTISTA
iPM Engineering
Dott. Ing. Markus Pescoldierugg / Dott. Ing. Udo Mall
+39031 Bruneck, Kronplatz 2 / Bruneck, piazza Gm 2 - 0474555555 - info@ipm.it - www.ipm.it

iPM 02.j

Diese Zeichnung darf ohne unsere Genehmigung weder vervielfältigt noch Dritten zugänglich gemacht werden.
È vietata la riproduzione nonché la trasmissione a terzi di questo documento senza la nostra autorizzazione.

ANSICHT WEST
1:100

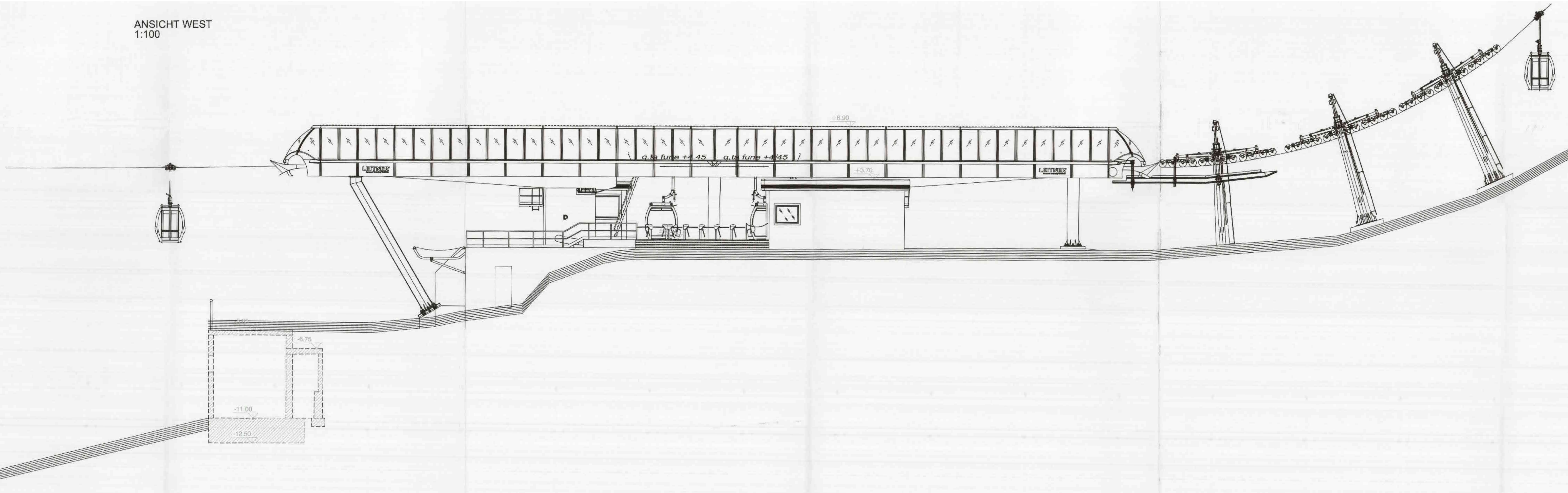

ANSICHT NORD
1:100

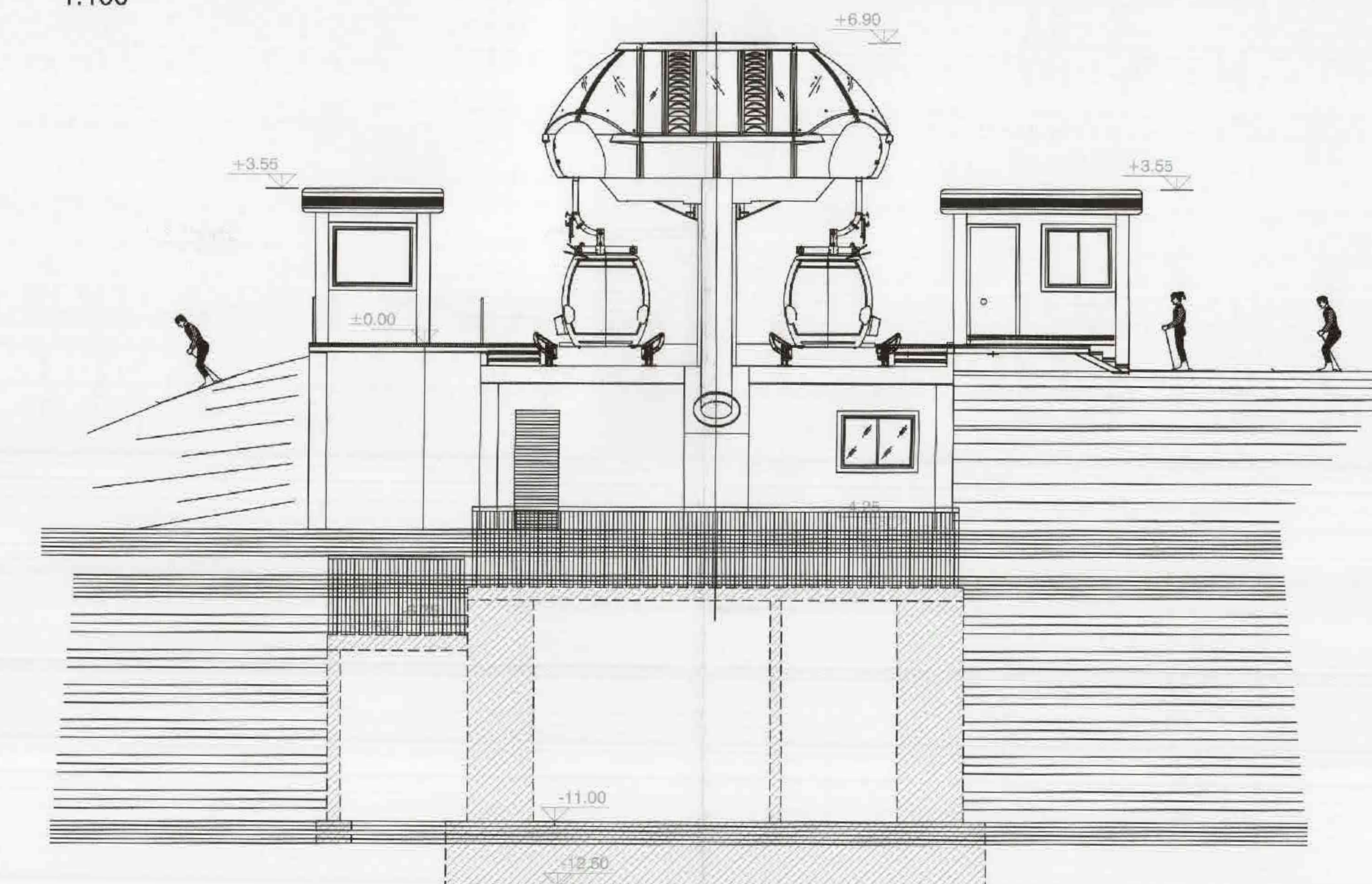

ANSICHT OST
1:100

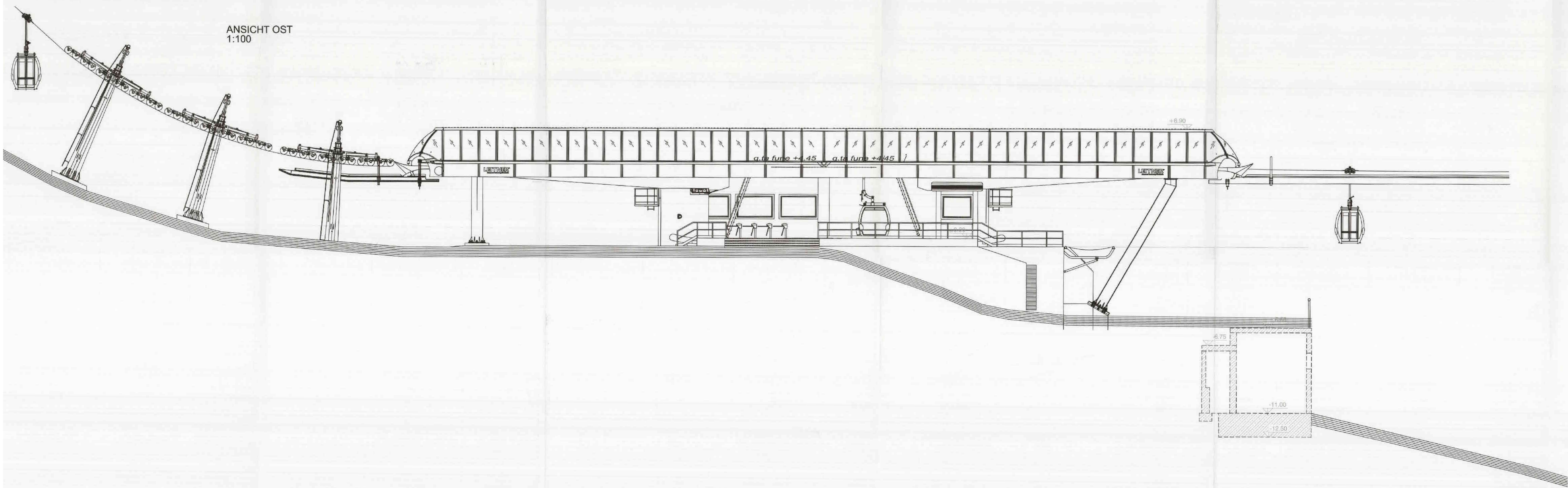

ANSICHT SÜD
1:100

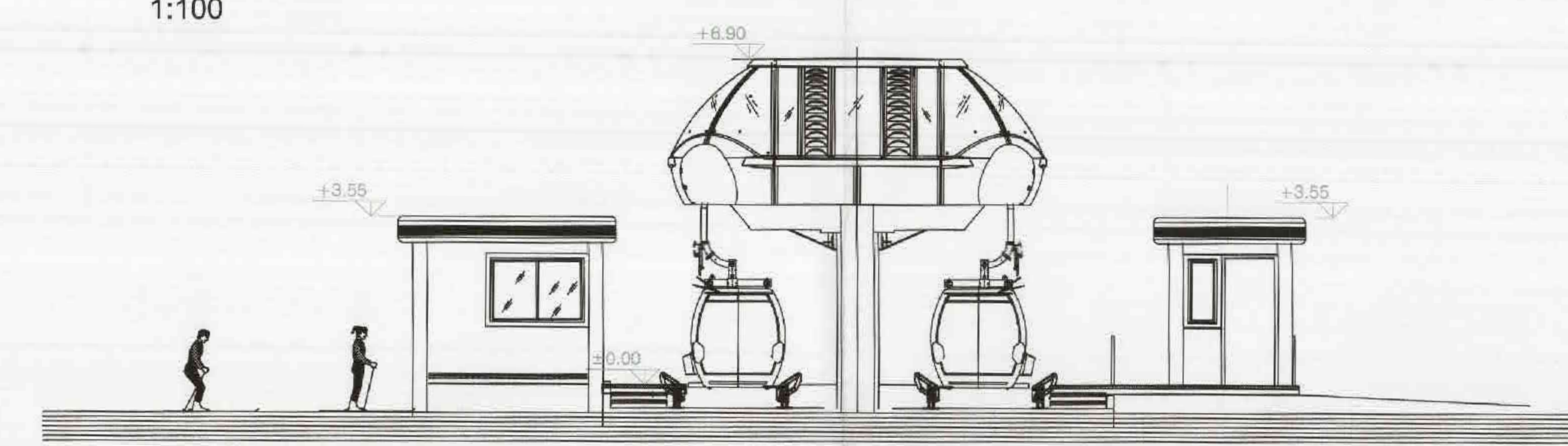

Einstiegskote 1851.20 entspricht ±0.00

BERGSTATION

BESTAND - BERGSTATION

LAGEPLAN

Mst. 1:250



PROJEKT / PROGETTO

22090

**ERNEUERUNG DER AUFSTIEGSANLAGEN "KRONPLATZ 1+2"
MIT NEUER PISTENANBINDUNG AM KRONPLATZ IN DER GEMEINDE BRUNECK**

PROJEKTANT / PROGETTISTA

iPM Engineering
Dott. Ing. Markus Pescollerungg / Dott. Ing. Udo Mall
I-39031 Bruneck, Gilmplatz 2 / Brunico, piazza Gilm 2 - 0474/050005 - info@ipm.bz - www.ipm.bz



Nov 2023	DB	MP
Dez 2022	DB	MP
Datum data	bearb. elab.	gepr. esam.
Plan-Nr.	n° disegno	

02.1

Diese Zeichnung darf ohne unsere Genehmigung weder vervielfältigt noch Dritten zugänglich gemacht werden.
È vietata la riproduzione nonché la trasmissione a terzi di questo documento senza la nostra autorizzazione.

H/B = 500 / 420 (0.21m²)

Allplan 2021

Stanzplan Klettergehege
M 1:100

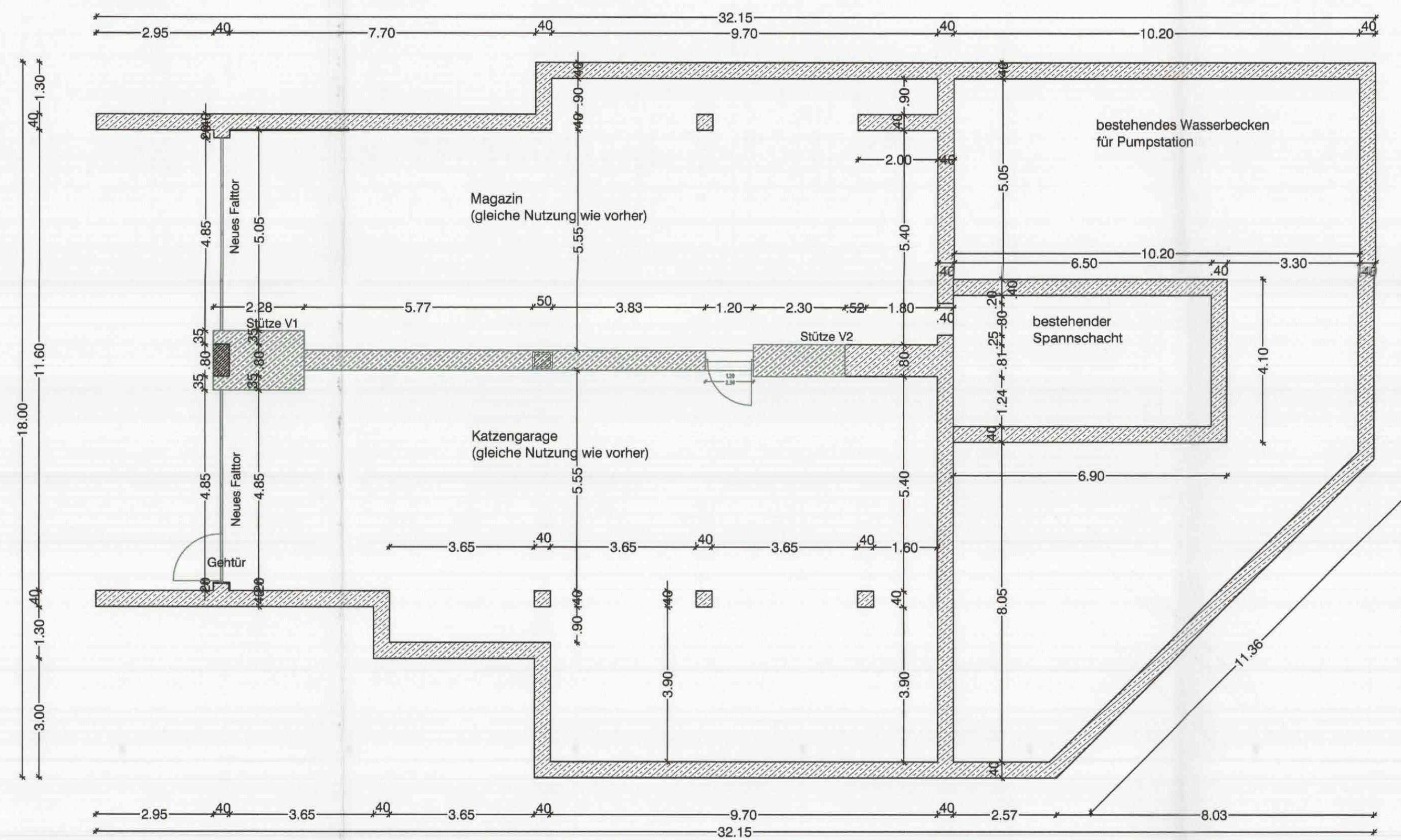

Grundriss Ein-Aussteigsebene
M 1:100

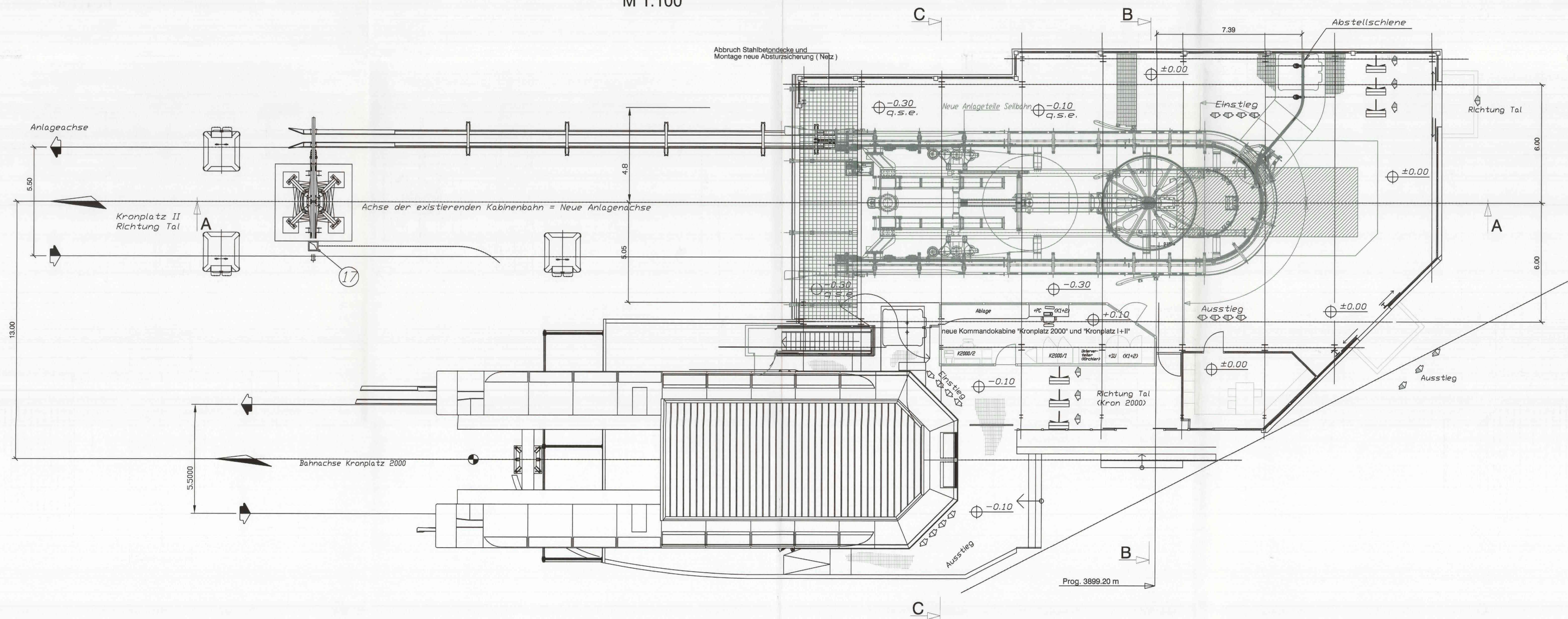

PROJEKT / PROGETTO 22090

ERNEUERUNG DER AUFSTIEGSANLAGEN "KRONPLATZ 1+2" MIT NEUER PISTENANBINDUNG AM KRONPLATZ IN DER GEMEINDE BRUNECK

Nov 2023	DB	MP
Dez 2022	DB	MP
Datum	bearb.	gepr.
data	elab.	exam.
Plan-Nr.	n° disegno	

PROJEKTANT / PROGETTISTA

iPM Engineering
Dott. Ing. Markus Pescolliderung / Dott. Ing. Udo Mall
I-39031 Bruneck, Gilmplatz 2 / Brunico, piazza Gilm 2 - 0474/050005 - info@ipm.bz - www.ipm.bz

iPM **02.m**

Diese Zeichnung darf ohne unsere Genehmigung weder vervielfältigt noch Dritten zugänglich gemacht werden.
È vietata la riproduzione nonché la trasmissione a terzi di questo documento senza la nostra autorizzazione.

H/B = 594 / 1050 (0.62m²)

Allplan 2021

Schnitt "B-B"
M 1:100

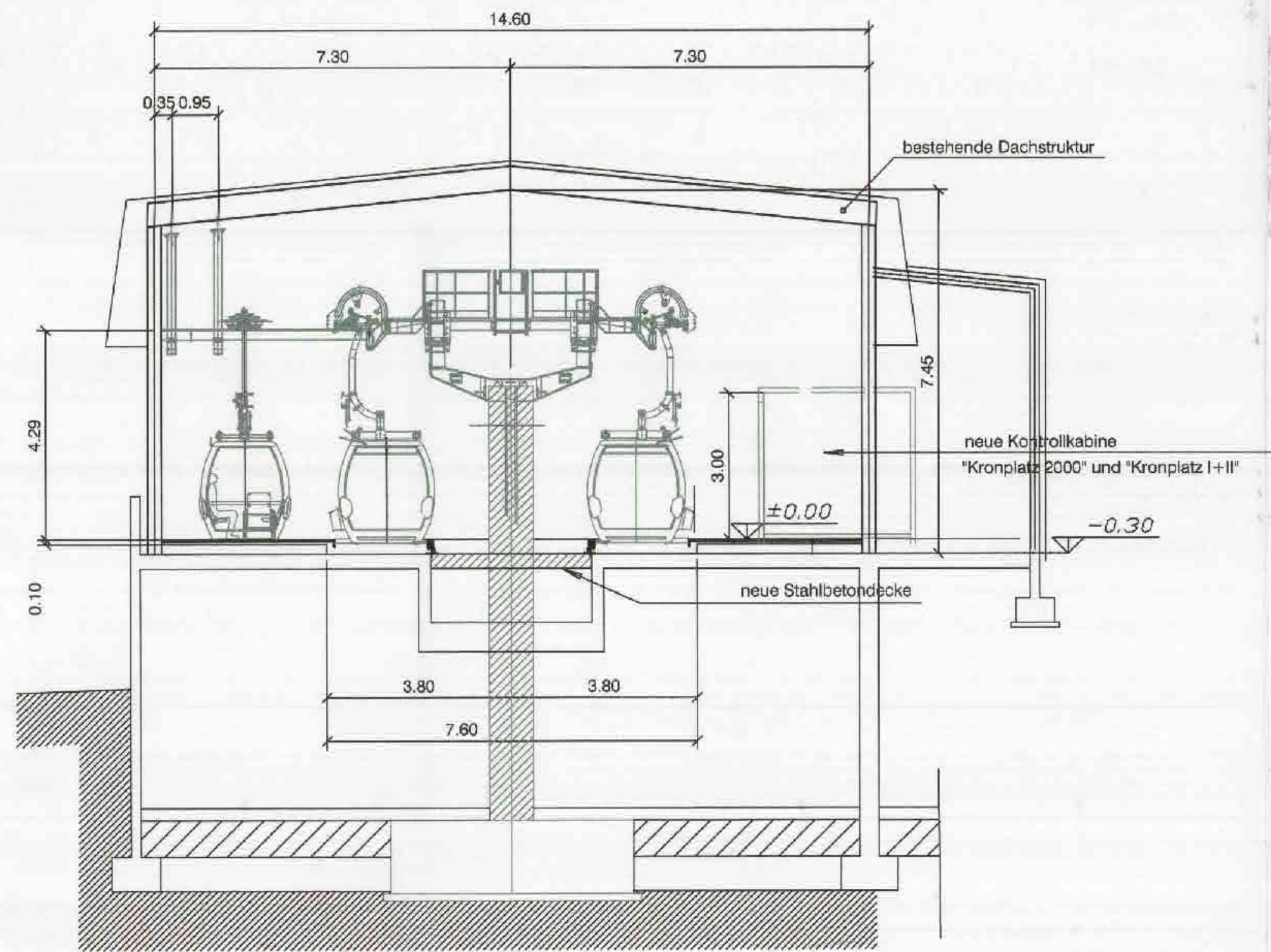

Schnitt "C-C"
M 1:100

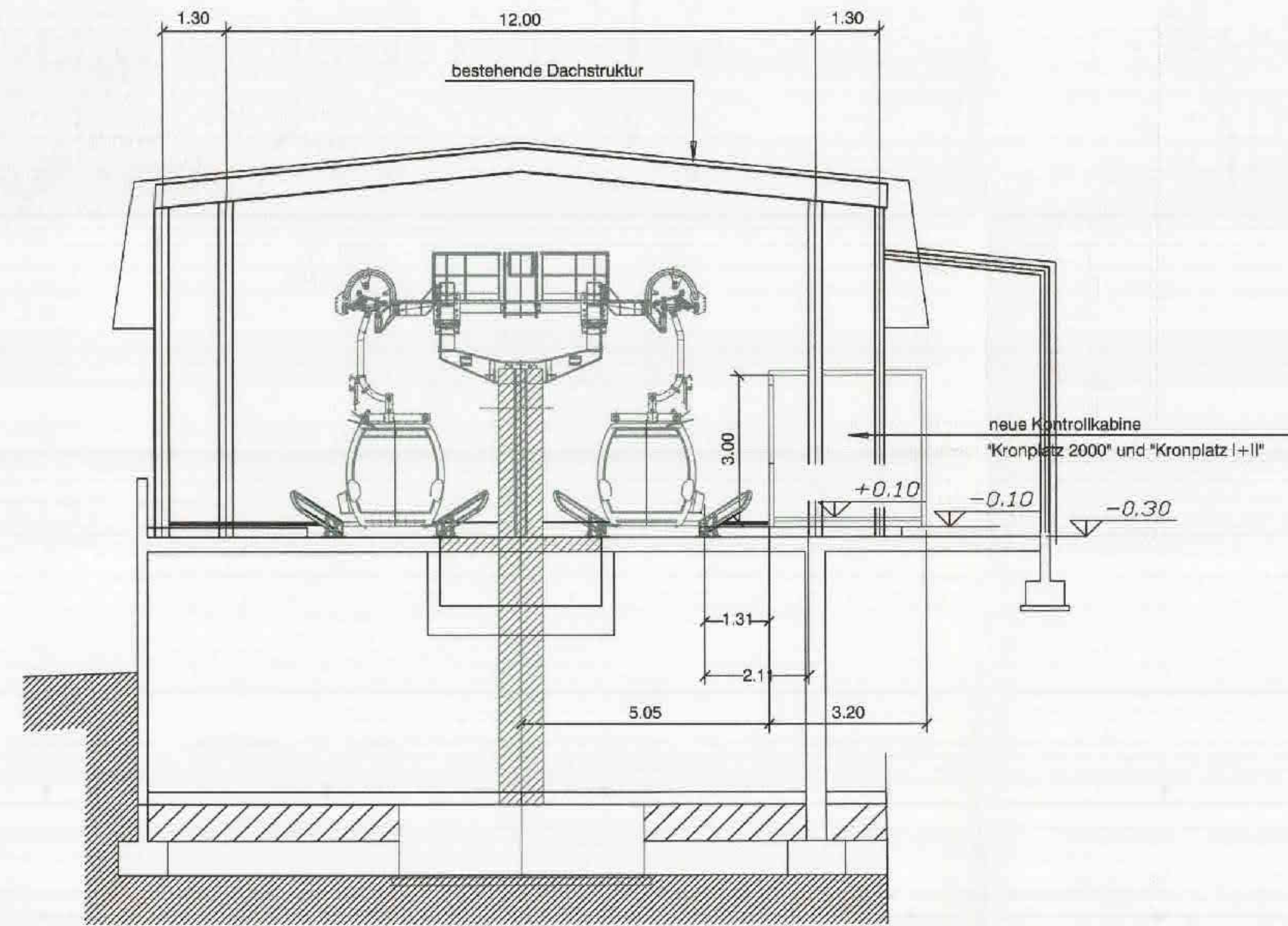

Ansicht Nord
M 1:100

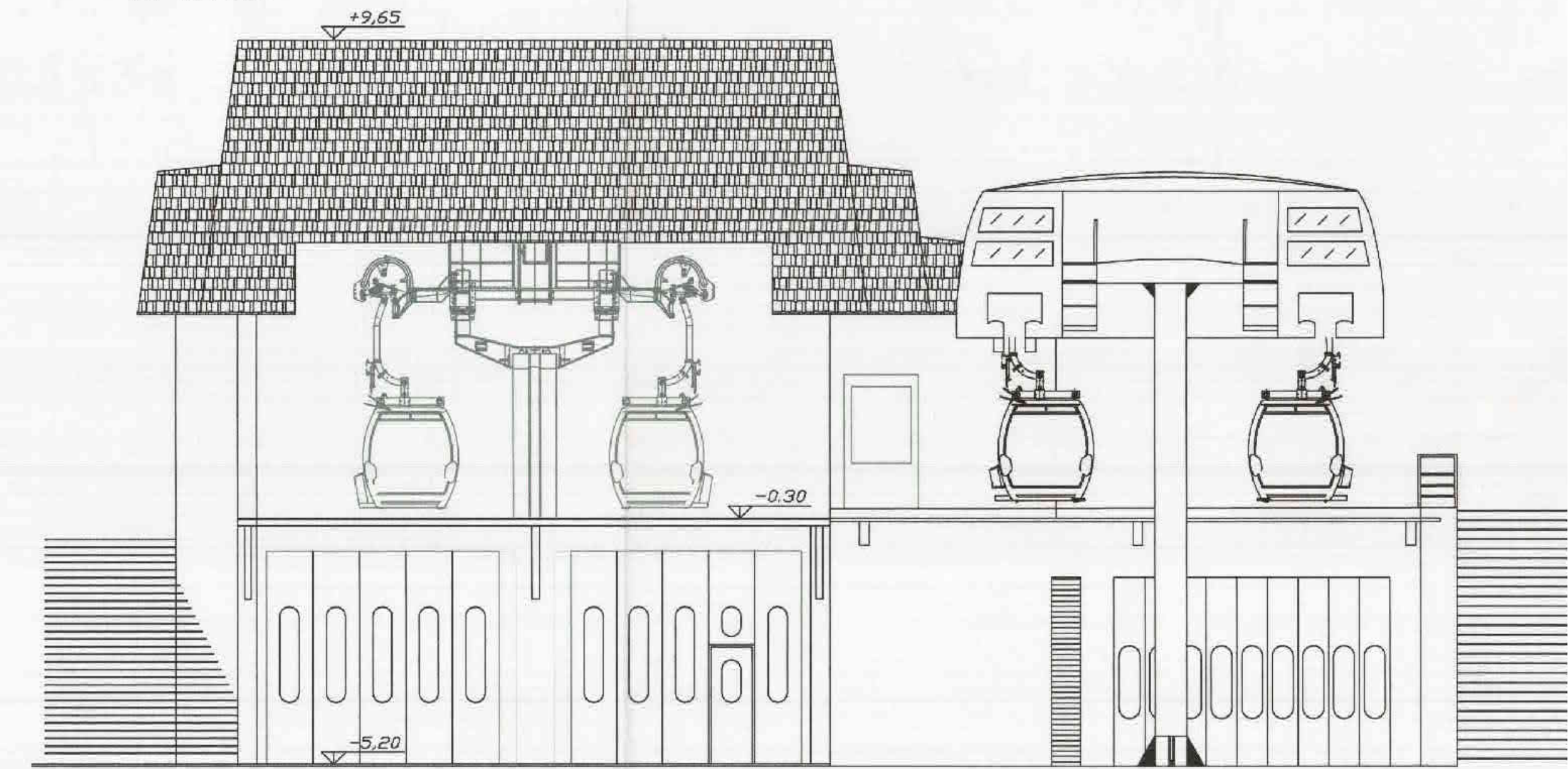

Schnitt "A-A"
M 1:100

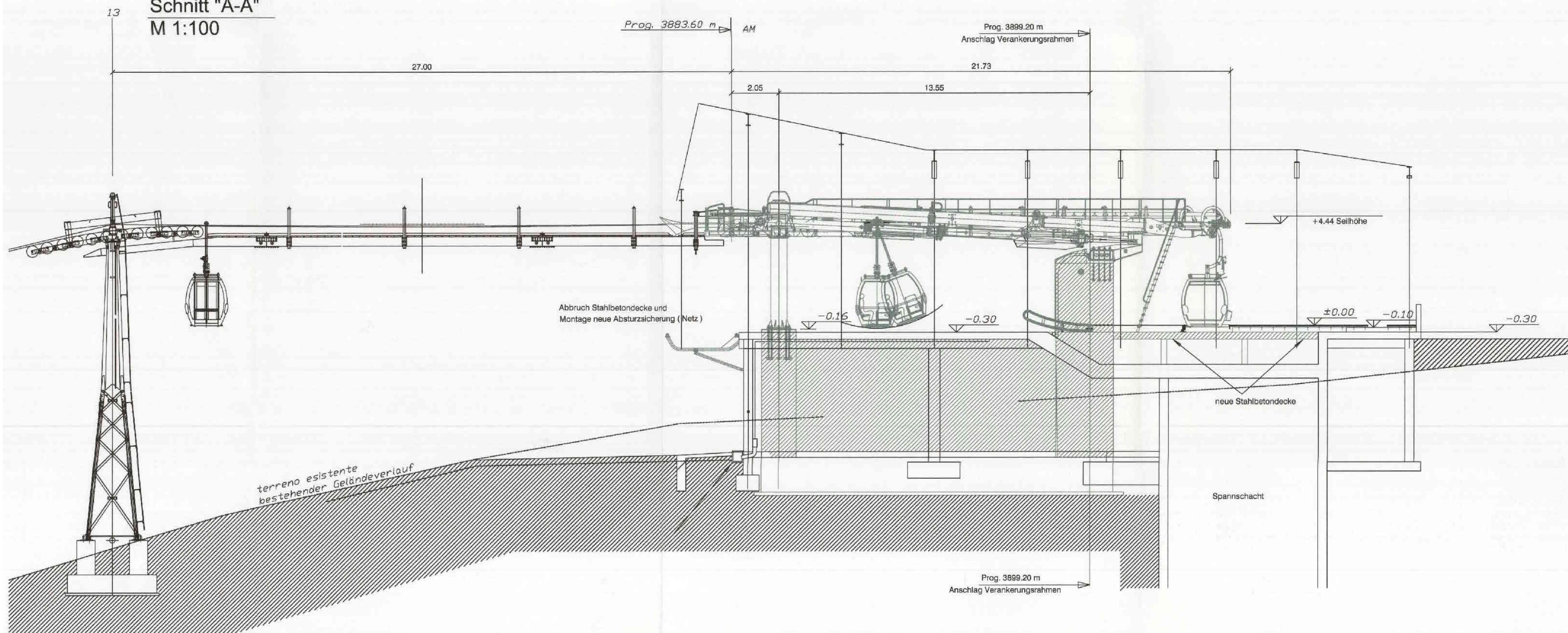

PROJEKT / PROGETTO 22090

ERNEUERUNG DER AUFSTIEGSANLAGEN "KRONPLATZ 1+2"
MIT NEUER PISTENANBINDUNG AM KRONPLATZ IN DER GEMEINDE BRUNECK

PROJEKTANT / PROGETTISTA
iPM Engineering
Dott. Ing. Markus Pescolderrung / Dott. Ing. Udo Mall
I-39031 Bruneck, Glimplatz 2 / Brunico, piazza Glim 2 - 0474/050005 - info@ipm.bz - www.ipm.bz

Nov 2023	DB	MP
Dez 2022	DB	MP
Datum	bearb.	gepr.
data	elab.	esam.
Plan-Nr.	n° disegno	

02.n

Diese Zeichnung darf ohne unsere Genehmigung weder vervielfältigt noch Dritten zugänglich gemacht werden. È vietata la riproduzione nonché la trasmissione a terzi di questo documento senza la nostra autorizzazione.

H/B = 550 / 937 (0.51m²)

Allplan 2021