

## ERNEUERUNG DER AUFSTIEGSANLAGEN "KRONPLATZ 1+2" MIT NEUER PISTENANBINDUNG AM KRONPLATZ IN DER GEMEINDE BRUNECK

## RINNOVO DEGLI IMPIANTI DI RISALITA "PLAN DE CORONES 1+2" CON NUOVO COLLEGAMENTO ALLE PISTE SUL PLAN DE CORONES NEL COMUNE DI BRUNICO

### INHALT / CONTENUTO

## PROJEKT

### KABINENBAHN "KRONPLATZ 1+2"

- Lageplan 1:2.500
- Längsschnitt 1:1.000
- Talstation: Lageplan 1:250, Grundrisse, Schnitte und Ansichten 1:100
- Mittelstation: Grundrisse, Schnitte und Ansichten 1:100
- Bergstation: Lageplan 1:250, Grundrisse, Schnitte und Ansichten 1:100
- Zufahrtsstraße: Lageplan 1:1.000, Längsprofil 1:1.000, Querschnitte 1:250
- Materialablagerung: Lageplan 1:2.500, Querschnitte 1:250

### AUFTRAGGEBER / COMMITTENTE

## KRONPLATZ SEILBAHN GMBH

Reischach, Seilbahnstraße 10  
39031 Bruneck

### PROJEKTANT / PROGETTISTA

## iPM Engineering

Dott. Ing. Markus Pescollderungg  
Dott. Ing. Udo Mall

I-39031 Bruneck, Gilmplatz 2 / Brunico, piazza gilml 2  
Tel.: 0474/050005 - E-Mail: info@ipm.bz - Web: www.ipm.bz

### ARBEITSGRUPPE / GRUPPO DI LAVORO

## Jesacher

Geologiebüro - Studio di geologia  
I-39031 Bruneck/Brunico, Via Carl-Toldt-Straße 11  
t. 0474/409376 info@jesacher.bz

**jesacher**  
geologiebüro | studio di geologia

## TRIFOLIUM

Dr. Kurt Kußstatscher  
I-39050 Jenesiën - Afingerweg 40  
Tel. 3355346470 www.trifolium.net



Datum data	bearb. elab.	gepr. esam.
Nov 2023	DB	MP
Dez 2022	DB	MP
Anlage	Allegato	

# 03.2





Das Projekt darf ohne unsere Genehmigung weder vervielfältigt noch Dritten zugänglich gemacht werden.  
È vietata la riproduzione nonché la trasmissione a terzi di questo documento senza la nostra autorizzazione.

LEGENDE:	LEGENDA:
bestehende Pisten	pista esistente
Wald	bosco
Forstweg	stada forestale
Wanderweg	sentiero
bestehende Aufstiegsanlage	impianto di risalita esistente
neue Kabinenbahnen "Kronplatz 1+2"	nuove cabinovie "Plan de Corones 1+2"
Leitungen "Linse"	condotte "linse"
neue Pistenfläche	area pista nuova
Rückungsfläche	area di deiscamento
Loschung Pistenfläche	Cancellazione area di pista
neue Forststraße	nuova strada forestale
Sanierung best. Straße/Weg	manutenzione strada/vis esistente
Wiederherstellung alte Straße/Weg	ristrutturazione strada/vis vecchia
temporäre Baustelleneinfahrt	strada di cantiere temporanea
neuer AVS-Steig	nuovo servizio AVS
Fluchtgelände	zona urale
Massenbewegung / aktive Rückung	frana / scivolamento attivo

**NEUE ZUFahrTSSTRASSE**

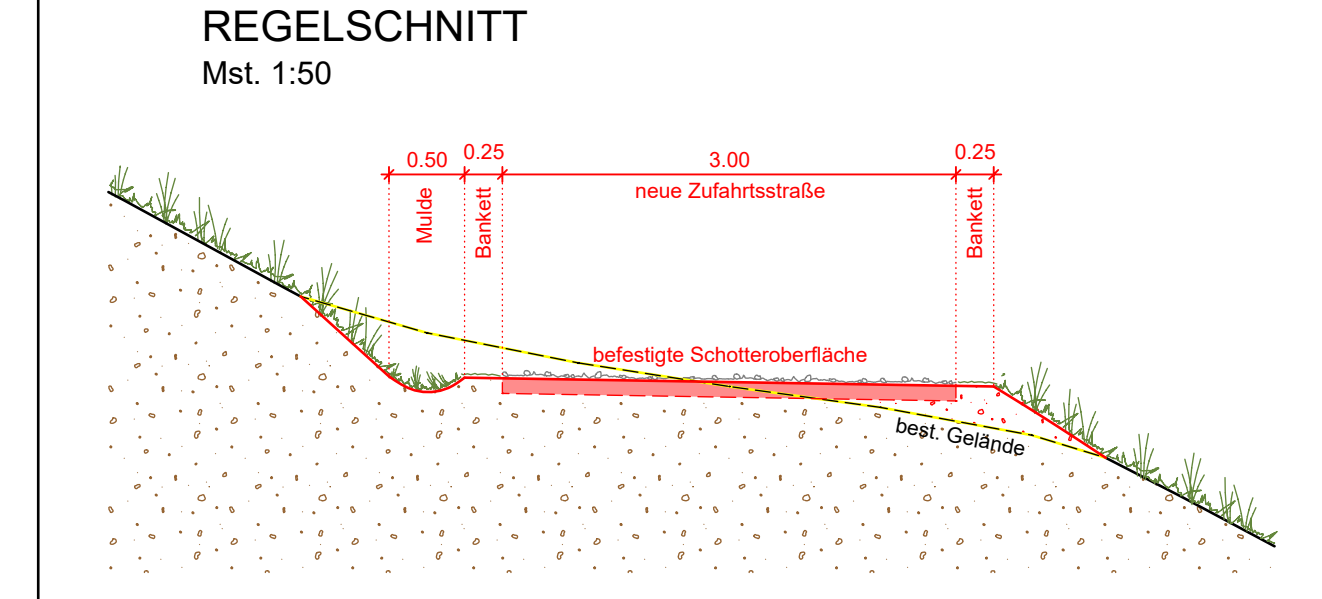

**SANIERUNG ZUFahrTSSTRASSE**

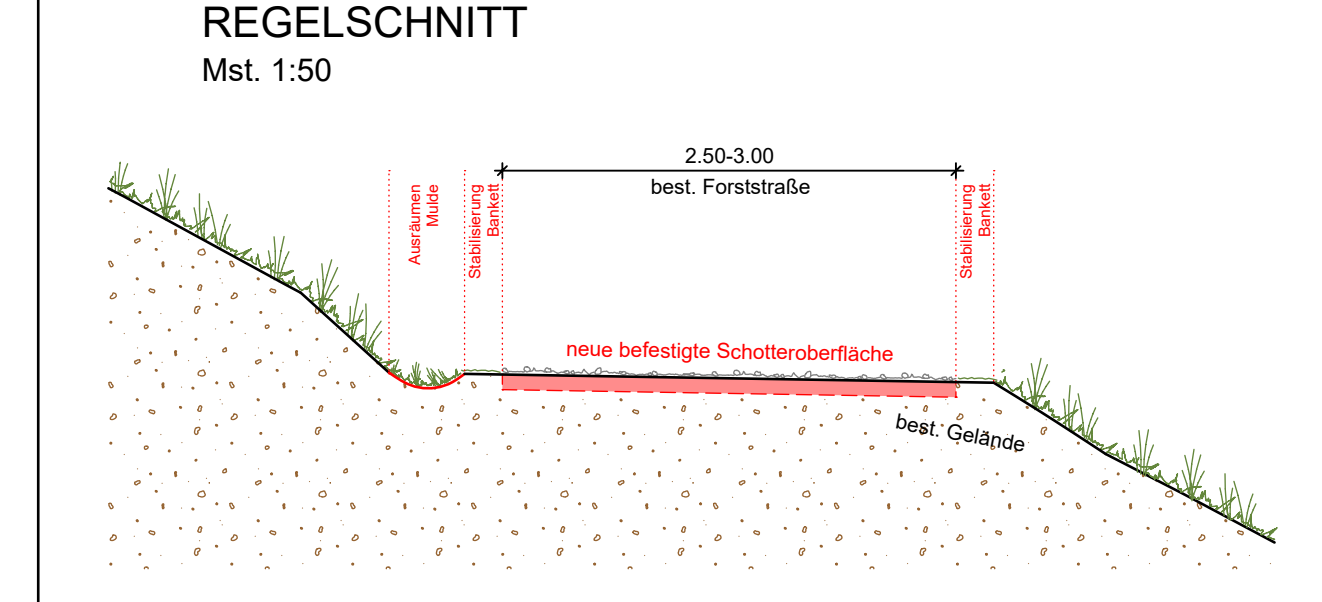

**WIEDERHERSTELLUNG FORSTSTRASSE**

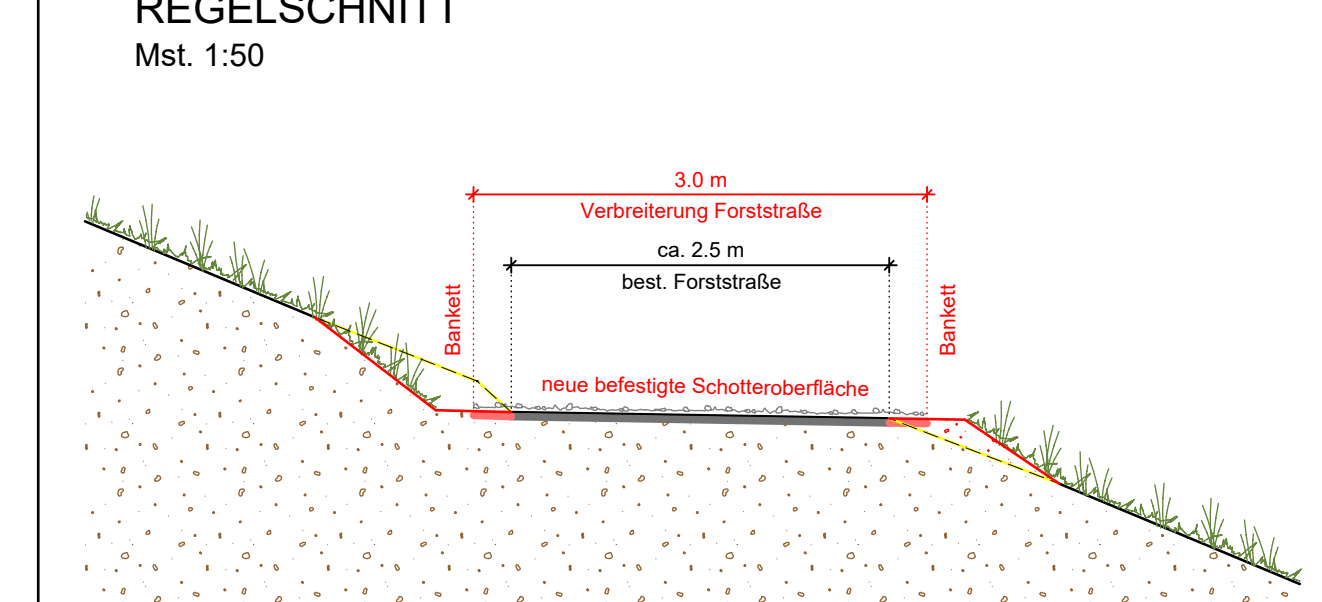

**NEUER AVS-STEIG**

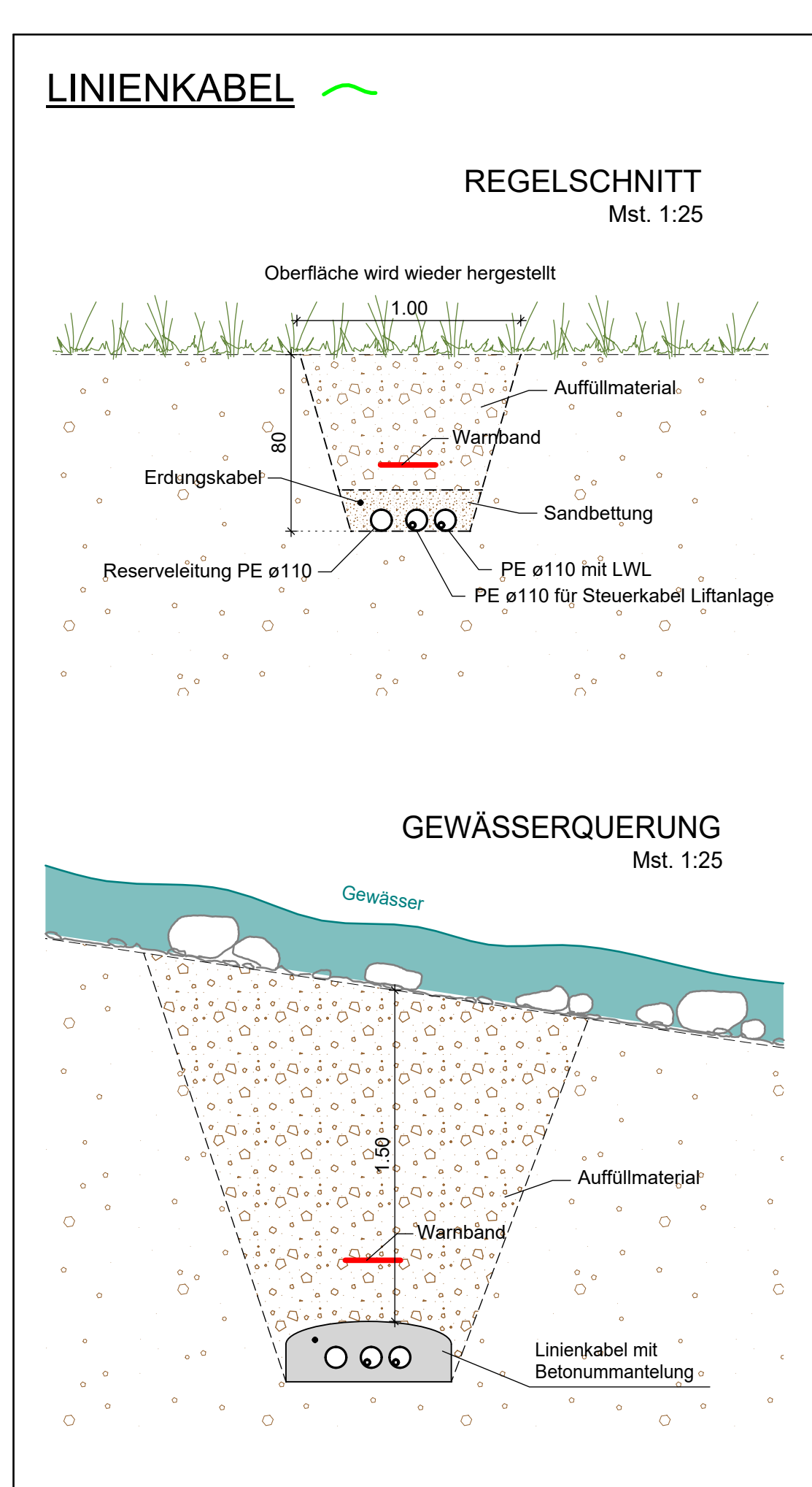
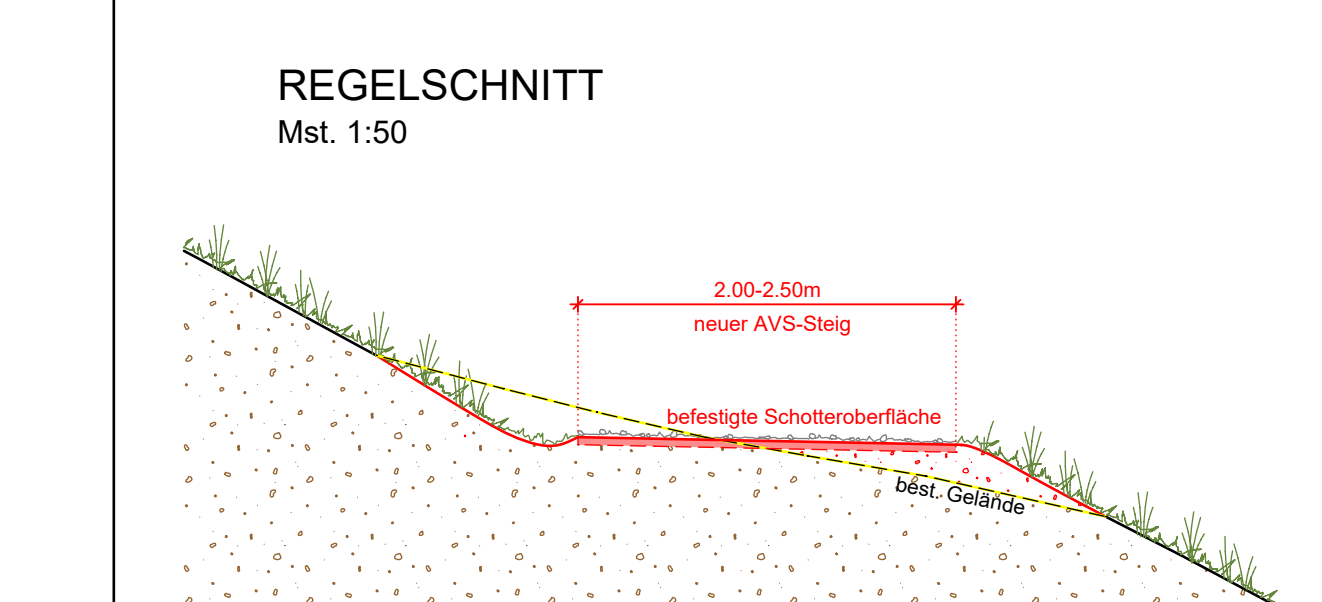



**TALSTATION**

# PROJEKT - TALSTATION

## LAGEPLAN

Mst. 1:250

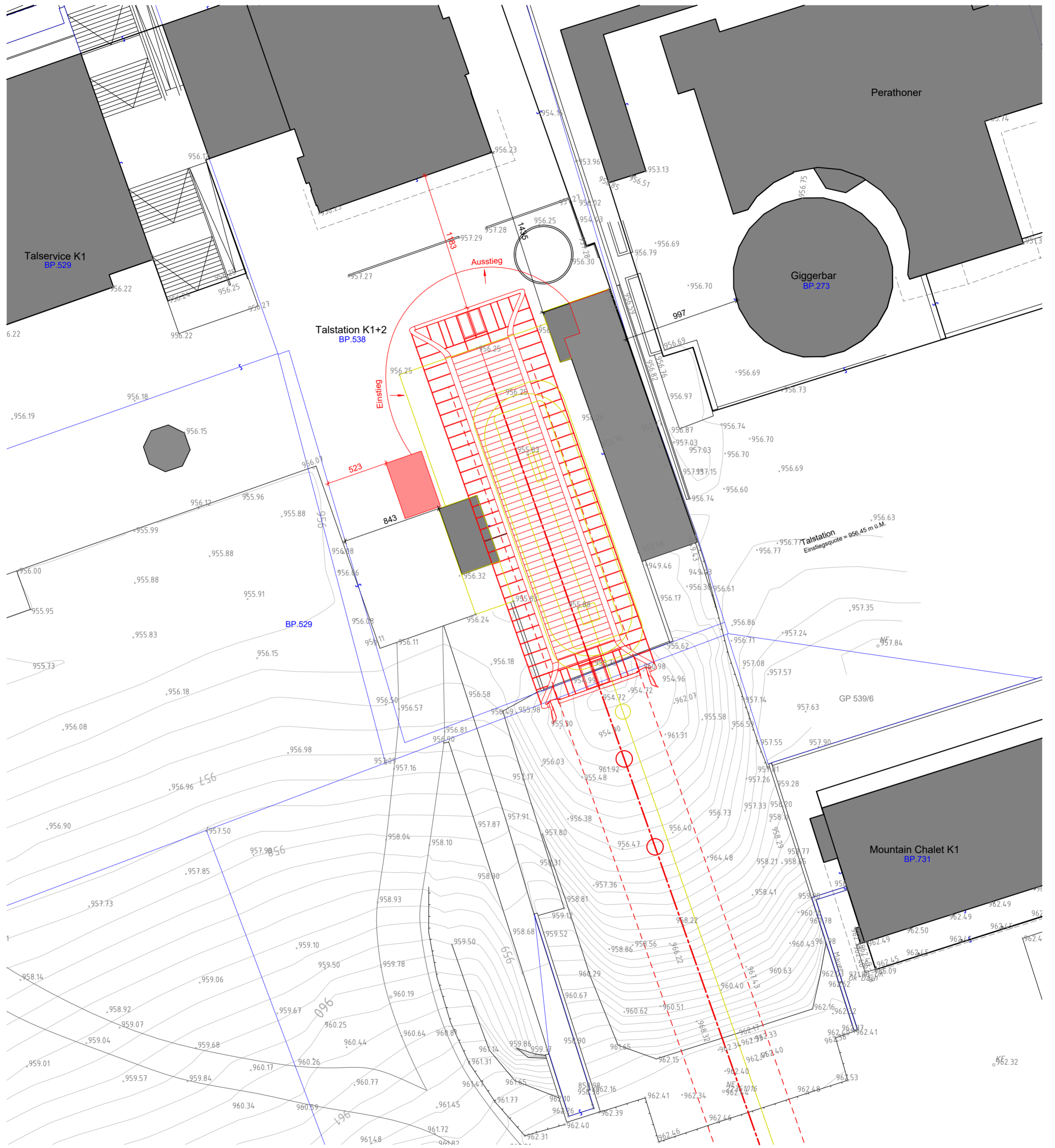

**LEGENDE:**

	BESTEHENDE BAUTEILE
	NEUE BAUTEILE
	ABZUBRECHENDE BAUTEILE

PROJEKT / PROGETTO

22090

### ERNEUERUNG DER AUFSTIEGSANLAGEN "KRONPLATZ 1+2" MIT NEUER PISTENANBINDUNG AM KRONPLATZ IN DER GEMEINDE BRUNECK

PROJEKTANT / PROGETTISTA

**iPM Engineering**  
Dott. Ing. Markus Pescolderrung / Dott. Ing. Udo Mall  
I-39031 Bruneck, Gilmpfatz 2 / Brunico, piazza Gilm 2 - 0474/050005 - info@ipm.bz - www.ipm.bz



Nov 2023	DB	MP
Dez 2022	DB	MP
Datum data	bearb. elab.	gepr. esam.
Plan-Nr.	n° disegno	

# 03.2.c

Diese Zeichnung darf ohne unsere Genehmigung weder vervielfältigt noch Dritten zugänglich gemacht werden.  
È vietata la riproduzione nonché la trasmissione a terzi di questo documento senza la nostra autorizzazione.



### ERDGESCHOSS Mst. 1:100

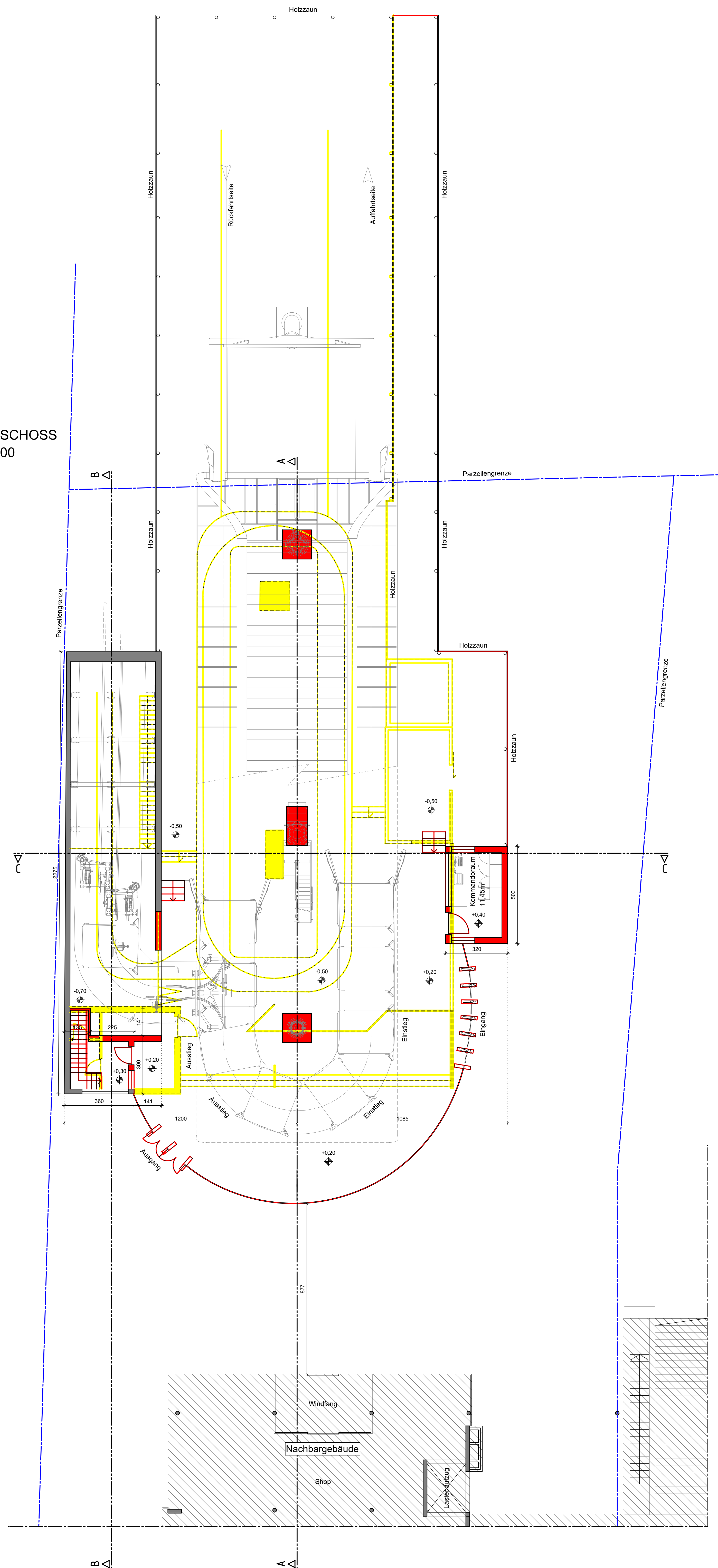

- LEGENDE:**
- BESTEHENDE BAUTEILE
  - NEUE BAUTEILE
  - ABZUBRECHENDE BAUTEILE

PROJEKT / PROGETTO 22090

**ERNEUERUNG DER AUFSTIEGSANLAGEN "KRONPLATZ 1+2"  
MIT NEUER PISTENANBINDUNG AM KRONPLATZ IN DER GEMEINDE BRUNECK**

PROJEKTANT / PROGETTISTA  
**iPM Engineering**  
 Dott. Ing. Markus Pescoldorger / Dott. Ing. Udo Mall  
 I-39031 Bruneck, Gilmplatz 2 / Brunico, piazza Gilm 2 - 0474050005 - info@ipm.bz - www.ipm.bz

Nov 2023	DB	MP
Dez 2022	DB	MP
Datum	beauf.	proj.
Zeich.	abst.	exam.
Plan-Nr.	n° disegno	

**03.2.d**

Diese Zeichnung darf ohne unsere Genehmigung weder vervielfältigt noch Dritten zugänglich gemacht werden. È vietata la riproduzione nonché la trasmissione a terzi di questo documento senza la nostra autorizzazione.

SCHNITT A-A  
Mst. 1:100

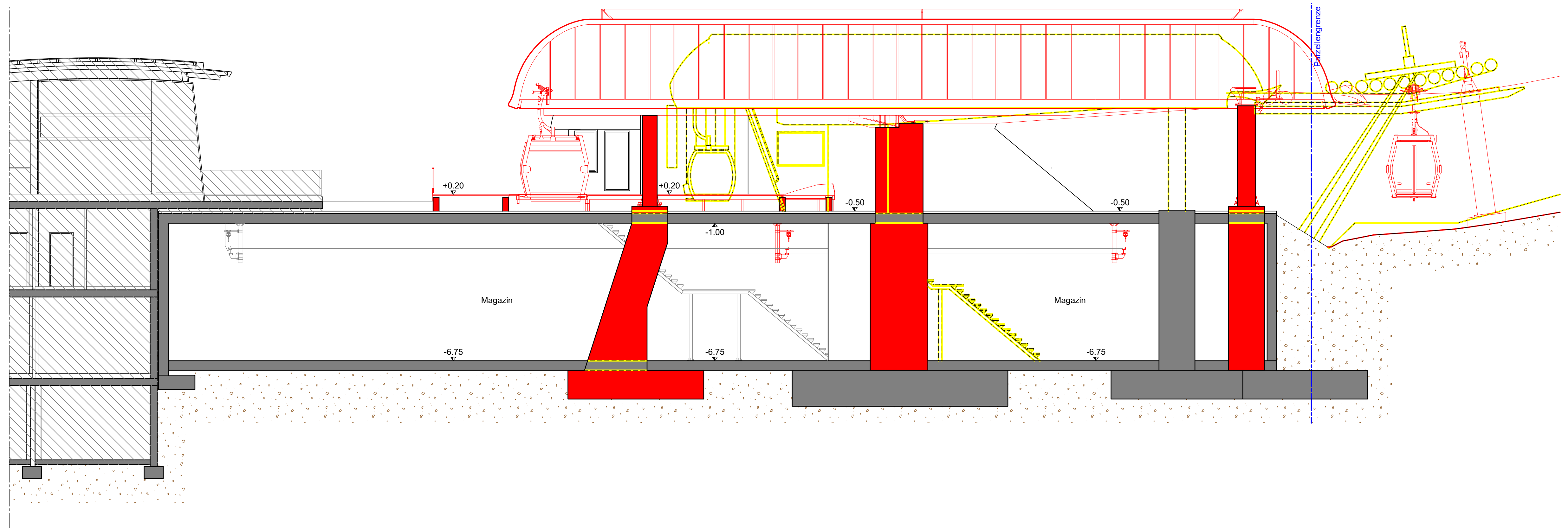

SCHNITT B-B  
Mst. 1:100

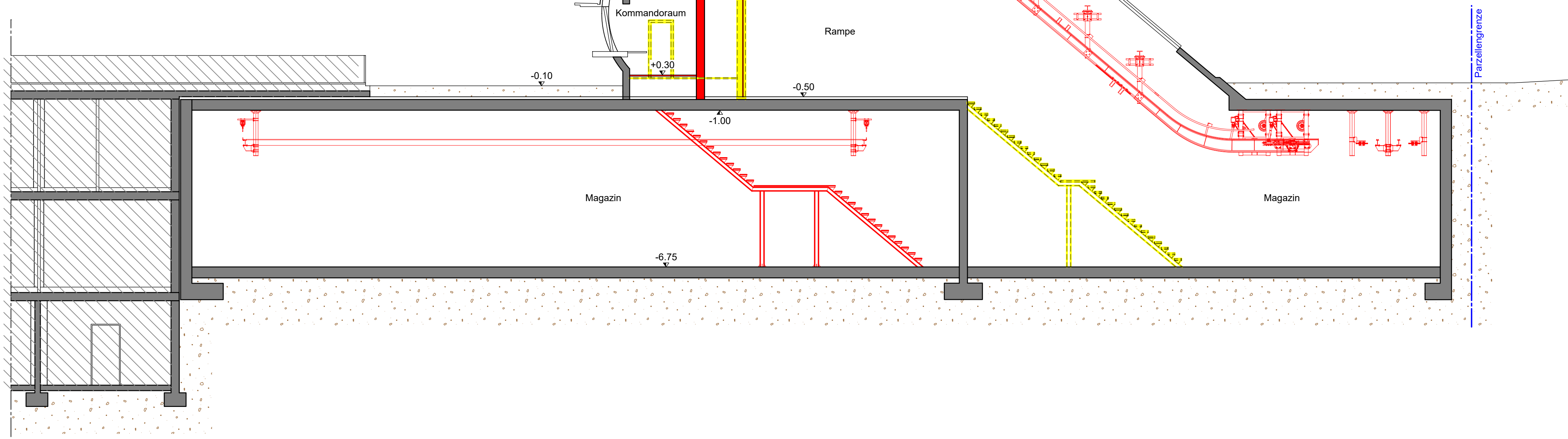

SCHNITT C-C  
Mst. 1:100

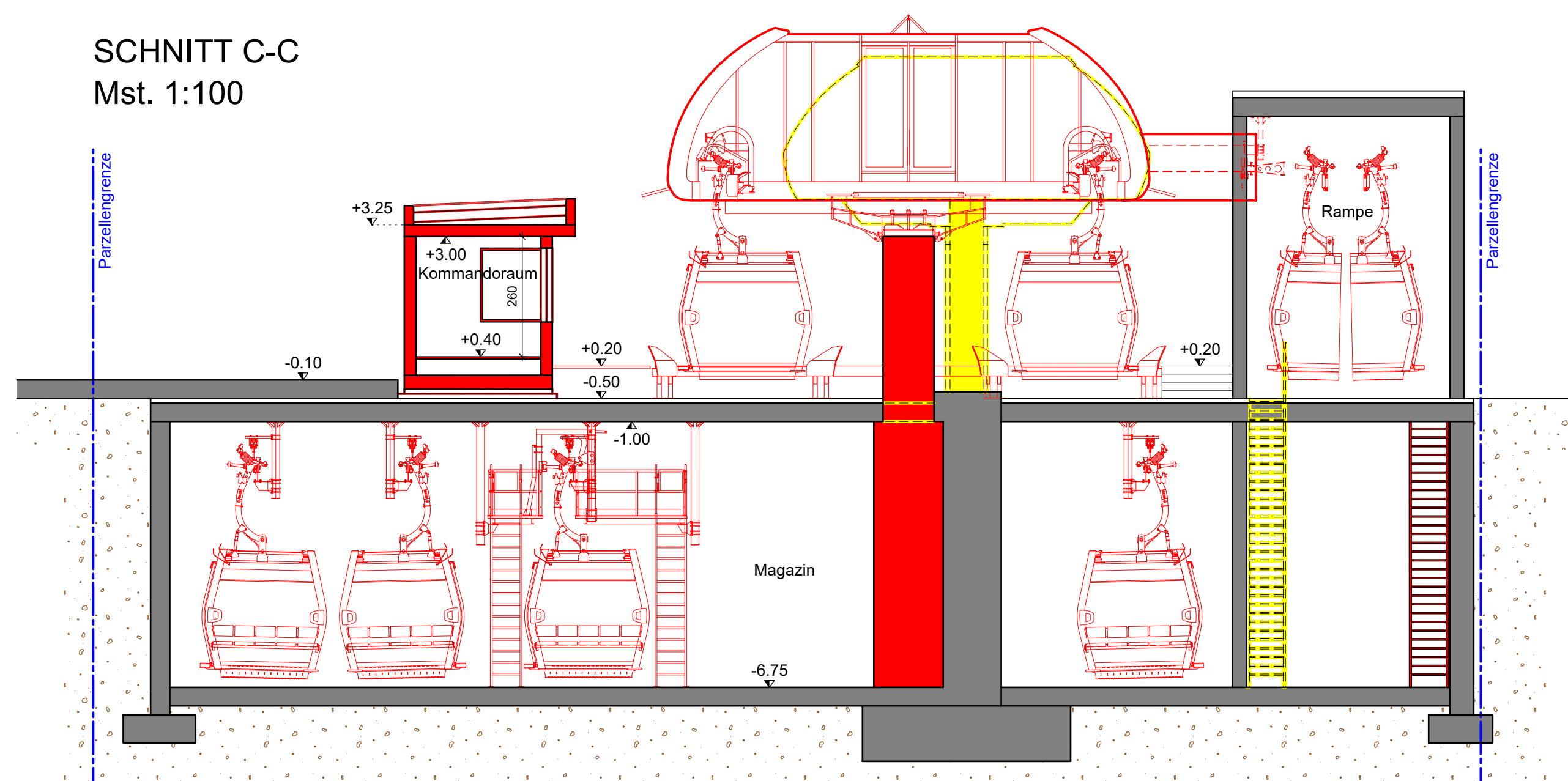

- LEGENDE:
- BESTEHENDE BAUTEILE
  - NEUE BAUTEILE
  - ABZUBRECHENDE BAUTEILE

PROJEKT / PROGETTO  
**ERNEUERUNG DER AUFSTIEGSANLAGEN "KRONPLATZ 1+2"**  
**MIT NEUER PISTENANBINDUNG AM KRONPLATZ IN DER GEMEINDE BRUNECK**

PROJEKTANT / PROGETTISTA  
**iPM Engineering**  
 Dott. Ing. Markus Pescoldlerugg / Dott. Ing. Udo Mall  
 I-39031 Bruneck, Glimplatz 2 / Brunico, piazza Glim 2 - 0474/050005 - info@ipm.bz - www.ipm.bz



22090			
Nov 2023	DB	MP	
Dez 2022	DB	MP	
Datum	bearb.	gspr.	
data	elab.	esam.	
Plan-Nr.	n° disegno		
			<b>03.2.e</b>

Diese Zeichnung darf ohne unsere Genehmigung weder vervielfältigt noch Dritten zugänglich gemacht werden.  
 È vietata la riproduzione nonché la trasmissione a terzi di questo documento senza la nostra autorizzazione.

H/B = 700 / 750 (0.53m<sup>2</sup>)

Allplan 2021

OSTANSICHT  
Mst. 1:100

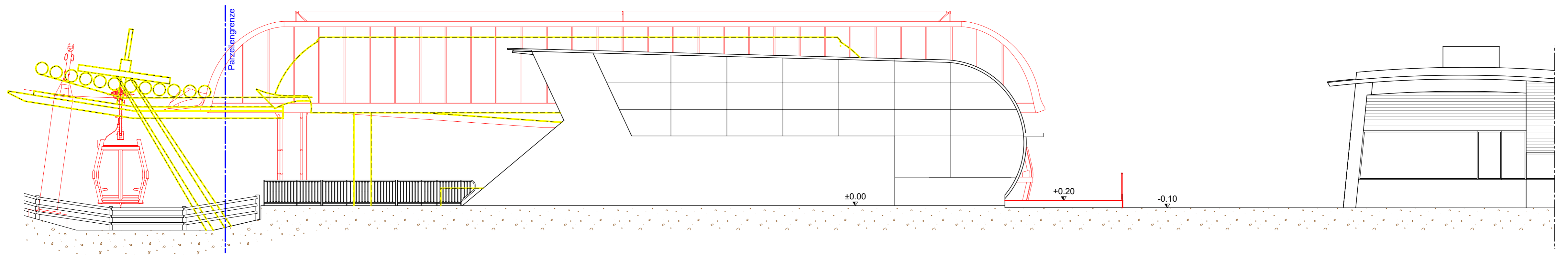

WESTANSICHT  
Mst. 1:100

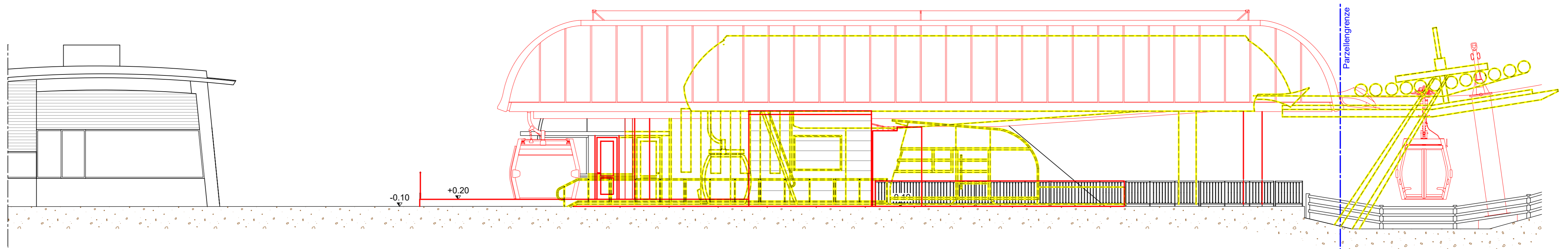

NORDANSICHT  
Mst. 1:100

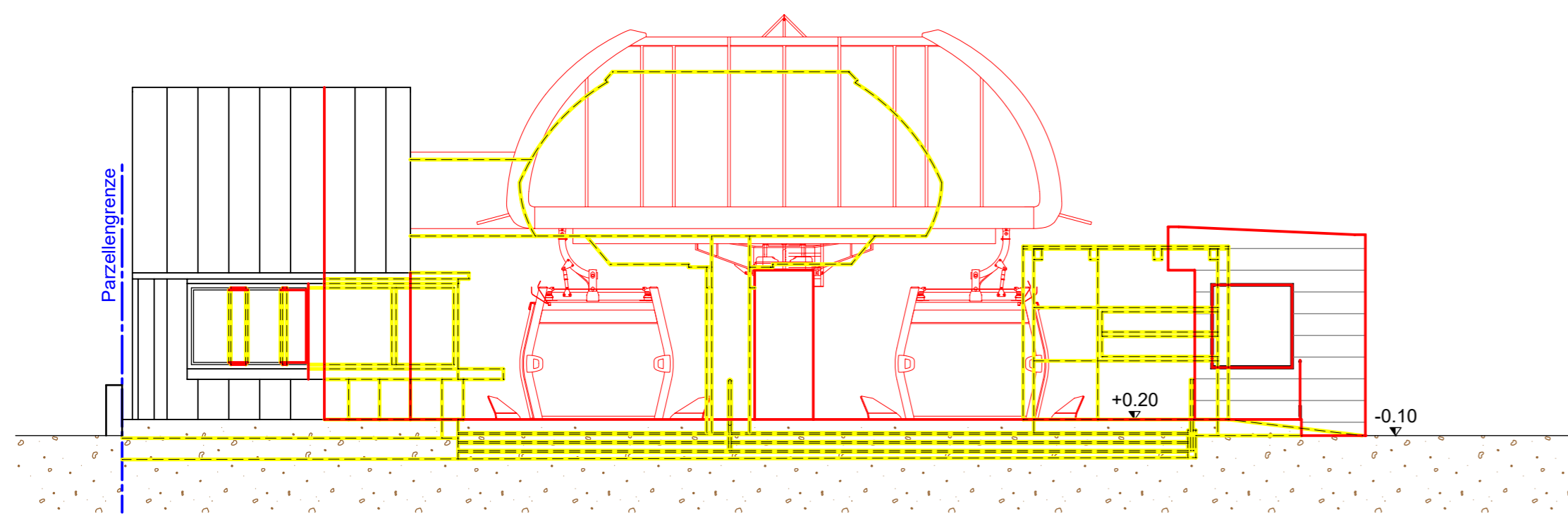

SÜDANSICHT  
Mst. 1:100

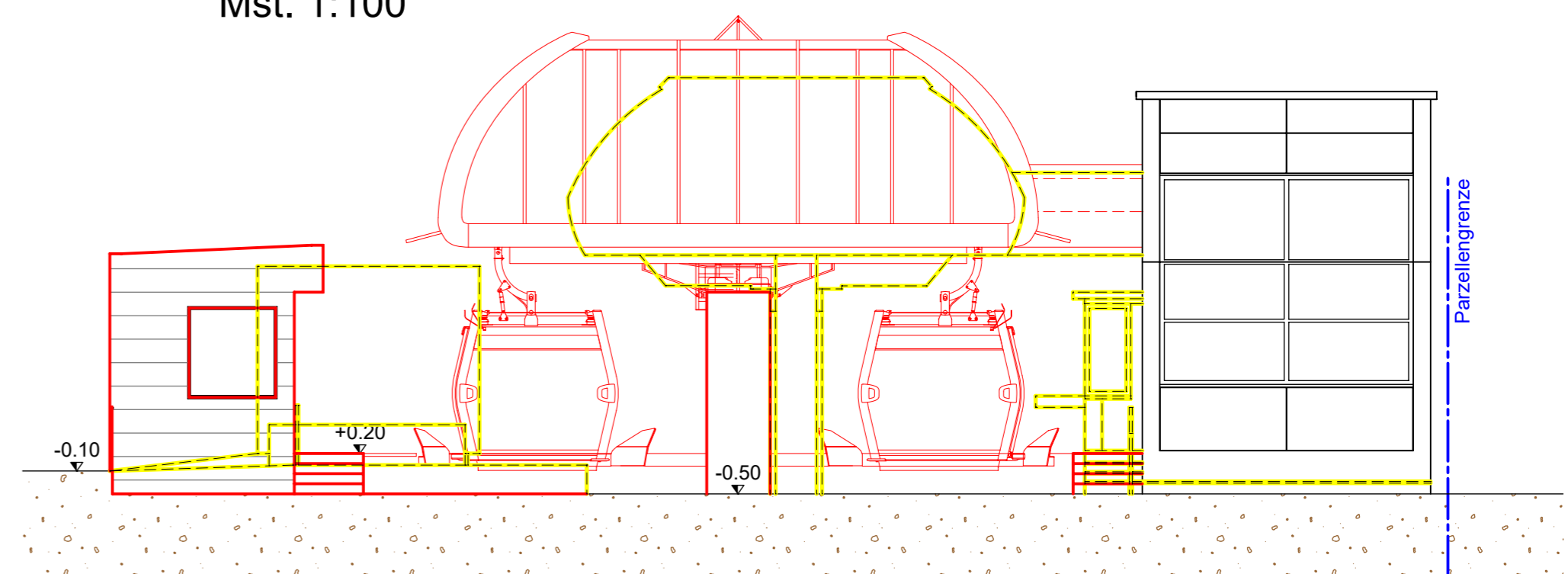

LEGENDE:

	BESTEHENDE BAUTEILE
	NEUE BAUTEILE
	ABZUBRECHENDE BAUTEILE

PROJEKT / PROGETTO	22090														
<b>ERNEUERUNG DER AUFSTIEGSANLAGEN "KRONPLATZ 1+2"</b>															
<b>MIT NEUER PISTENANBINDUNG AM KRONPLATZ IN DER GEMEINDE BRUNECK</b>															
PROJEKTANT / PROGETTISTA	 Dott. Ing. Markus Pescollerungg / Dott. Ing. Udo Mall I-39031 Bruneck, Glimplatz 2 / Brunico, piazza Glim 2 - 0474/050005 - info@ipm.bz - www.ipm.bz														
<table border="1"> <tr> <td>Nov 2023</td> <td>DB</td> <td>MP</td> </tr> <tr> <td>Dez 2022</td> <td>DB</td> <td>MP</td> </tr> <tr> <td>Datum</td> <td>bearb.</td> <td>gepr.</td> </tr> <tr> <td>data</td> <td>elab.</td> <td>esam.</td> </tr> </table>	Nov 2023	DB	MP	Dez 2022	DB	MP	Datum	bearb.	gepr.	data	elab.	esam.	Plan-Nr.	n° disegno	
Nov 2023	DB	MP													
Dez 2022	DB	MP													
Datum	bearb.	gepr.													
data	elab.	esam.													
		<b>03.2.f</b>													
<small>Diese Zeichnung darf ohne unsere Genehmigung weder vervielfältigt noch Dritten zugänglich gemacht werden. È vietata la riproduzione nonché la trasmissione a terzi di questo documento senza la nostra autorizzazione.</small>															



**MITTELSTATION**

1. Untergeschoss  
M 1 : 100

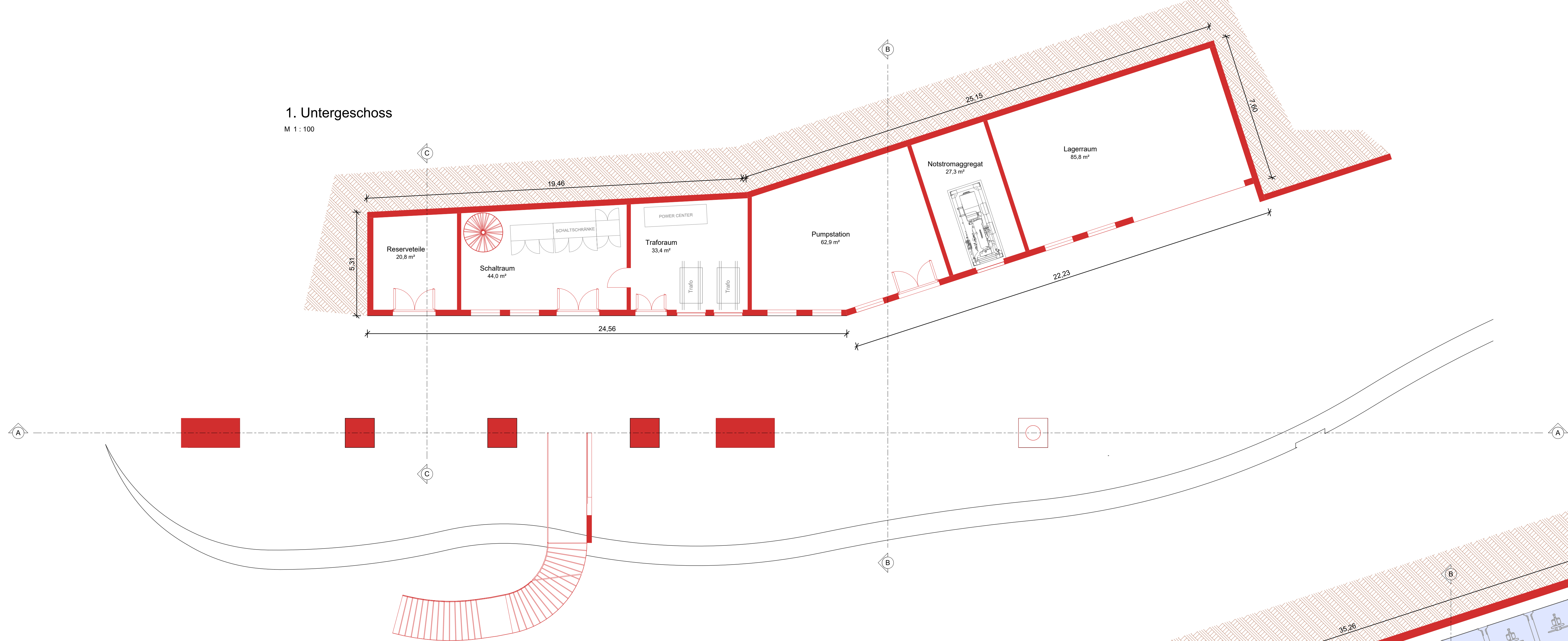

Erdgeschoss / Zustiegsebene  
M 1 : 100

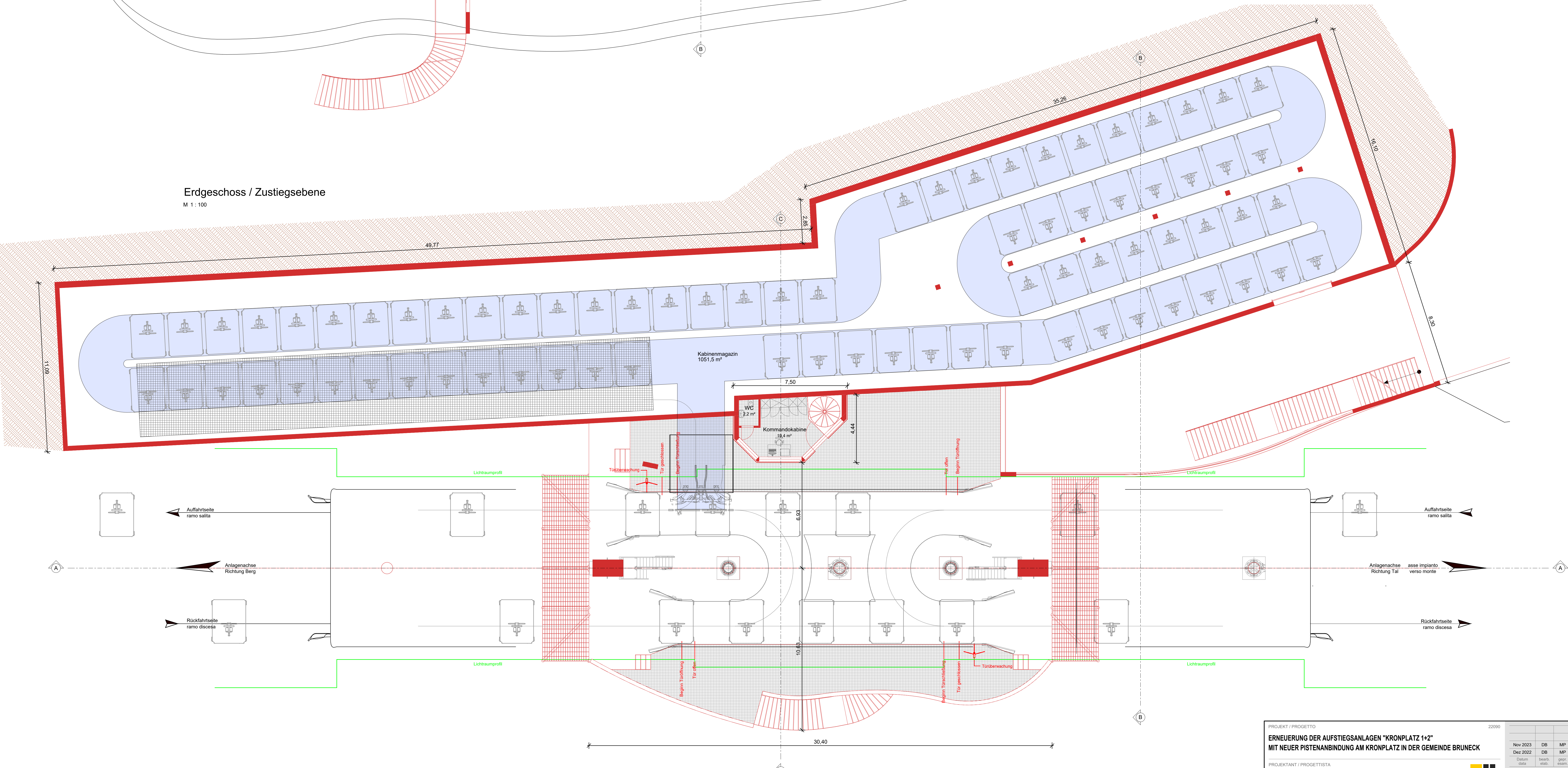

PROJEKT / PROGETTO  
ERNEUERUNG DER AUFSTIEGSANLAGEN "KRONPLATZ 1+2"  
MIT NEUER PISTENANBINDUNG AM KRONPLATZ IN DER GEMEINDE BRUNECK

PROJEKTANT / PROGETTISTA  
**iPM Engineering**  
Dott. Ing. Markus Pescolliderung / Dott. Ing. Udo Mail  
139031 Bruneck, Gimpfplatz 2 / Brunico, piazza Gim 2 - 0474/505005 - info@ipm.bz - www.ipm.bz

22090

Nov 2023	DB	MP
Dez 2022	DB	MP
Datum	bearb.	proj.
Stille	stat.	stanz.
Plan-Nr.		n° disegno

**03.2.g**

Questa Zeichnung darf ohne unsere Genehmigung weder vervielfältigt noch Dritten zugänglich gemacht werden. È vietata la riproduzione nonché la trasmissione a terzi di questo documento senza la nostra autorizzazione.

Schnitt A-A  
M 1:100

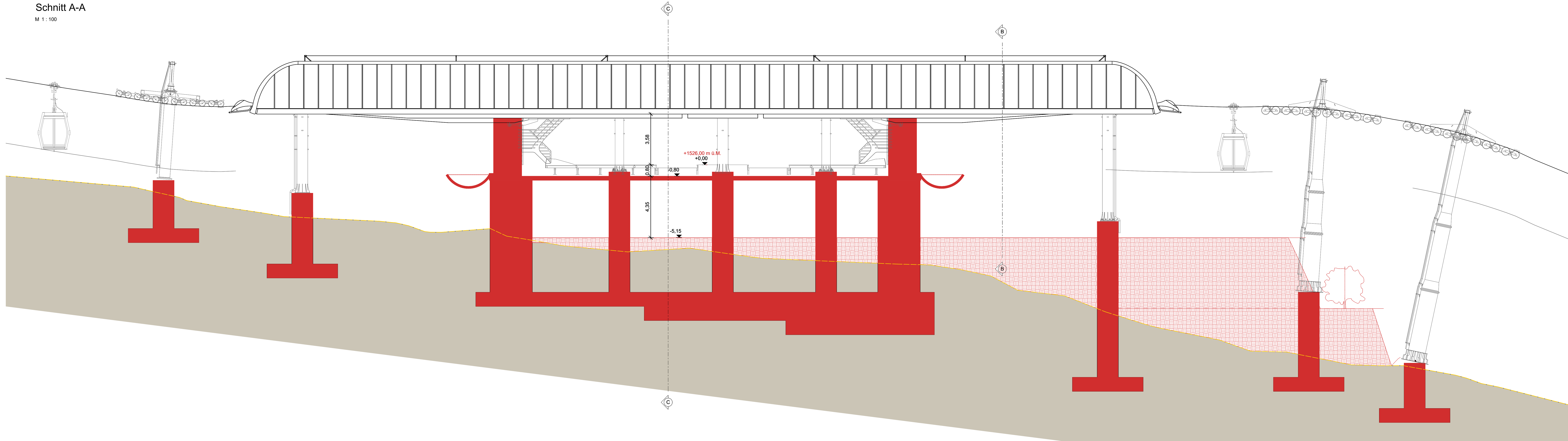

Schnitt B-B  
M 1:100

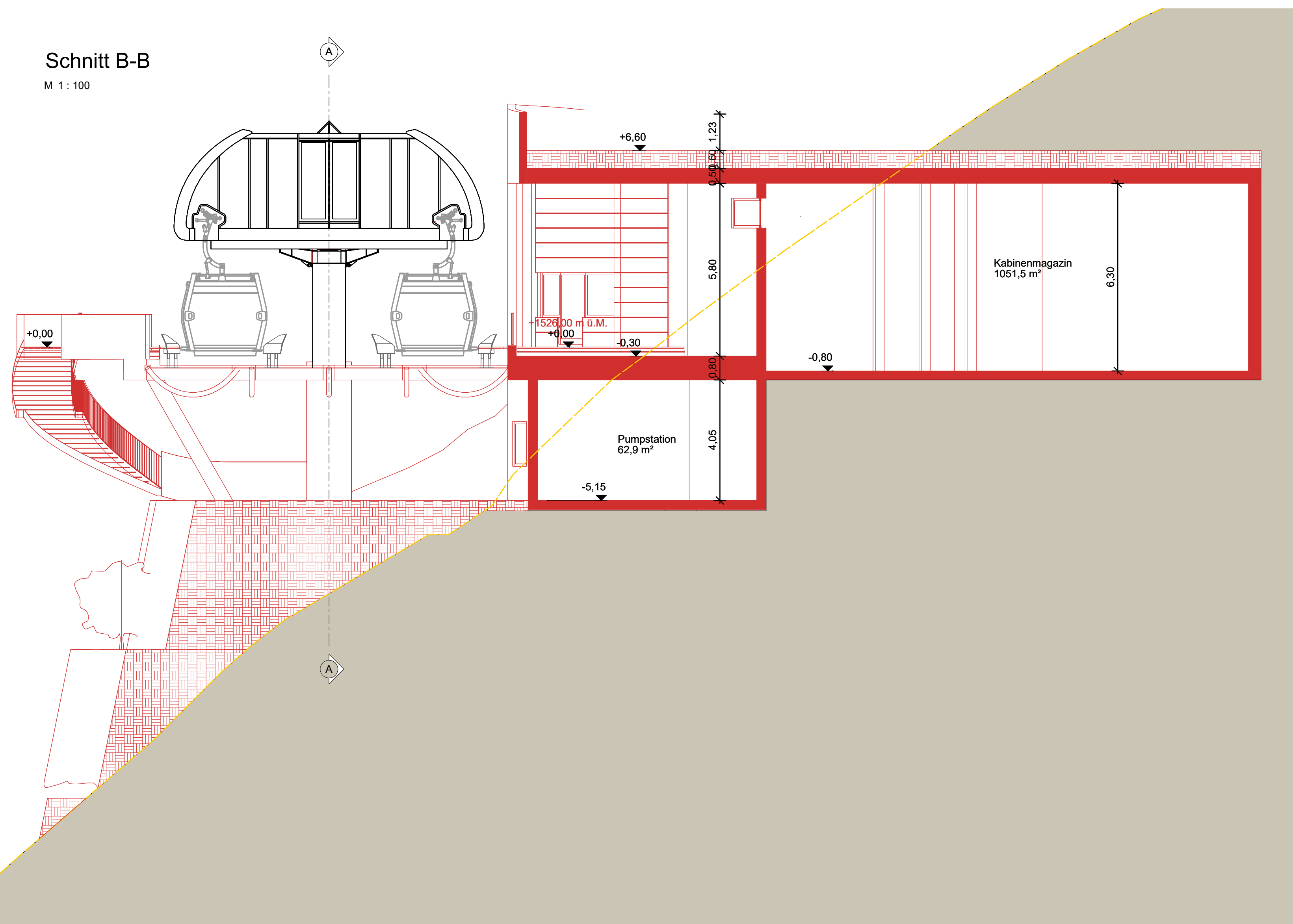

Schnitt C-C  
M 1:100

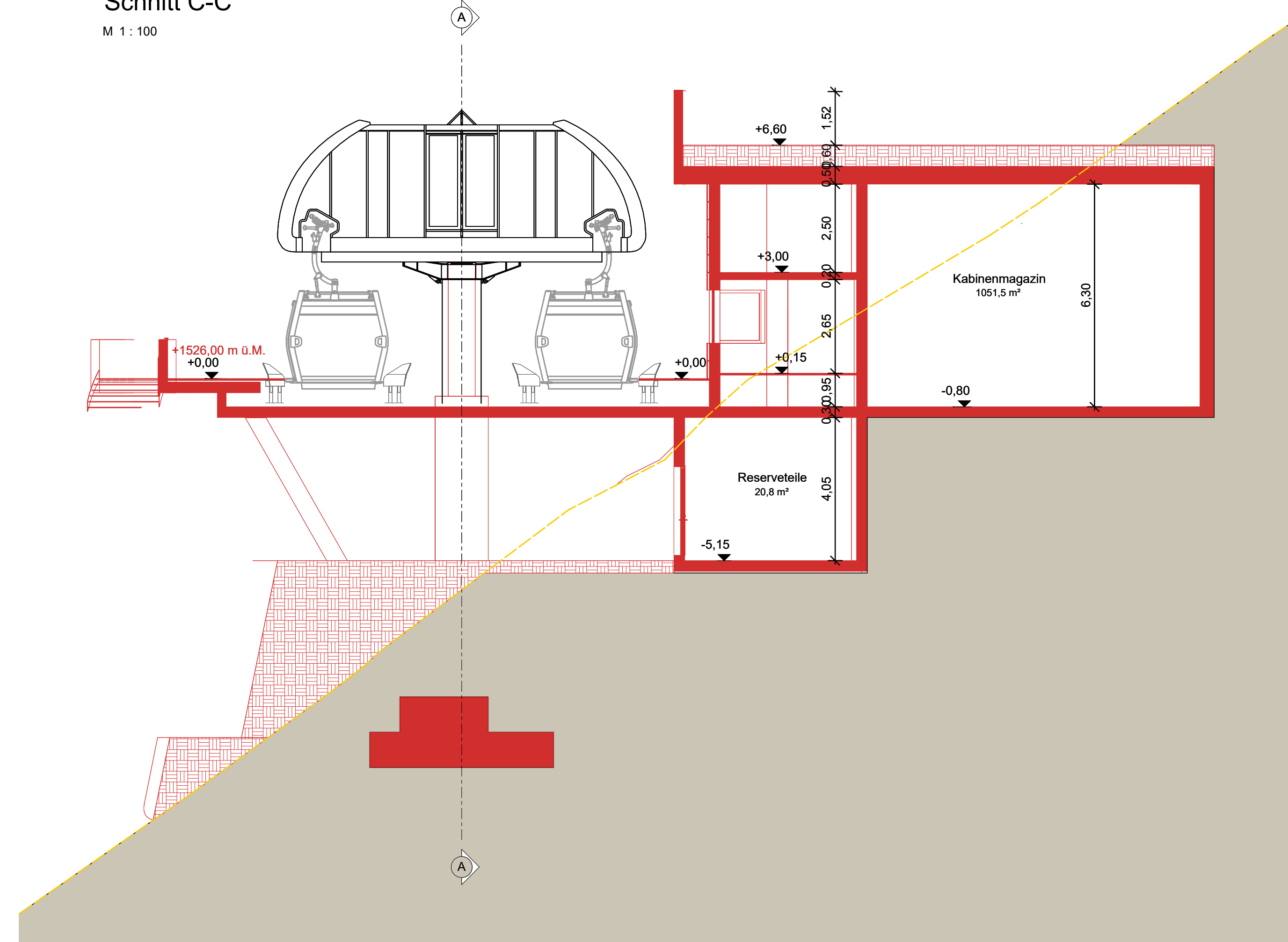

PROJEKT / PROGETTO		19/12/2022		DB	
Erneuerung der Aufstiegsanlagen "Kronplatz 1+2" mit neuer Pistenanbindung am Kronplatz in der Gemeinde Bruneck		Datum / data		bearb. / edit.	
PROJEKTANT / PROGETTISTA		Plan Nr.		Plan Nr.	
iPM Ingenieurbüro - Studio di ingegneria Dr. Ing. Markus Pescoldlerung / Dr. Ing. Udo Mail I-39031 Bruneck/Brunico, Glatplatz/piazza Glatn 2 - t. 0474/050005 - info@ipm.bz - www.ipm.bz		iPM		03.2.h	
Diese Zeichnung darf ohne unsere Genehmigung weder vervielfältigt noch Dritten zugänglich gemacht werden. È vietata la riproduzione nonché la trasmissione a terzi di questo documento senza la nostra autorizzazione.					

OSTANSICHT  
Mst. 1:100

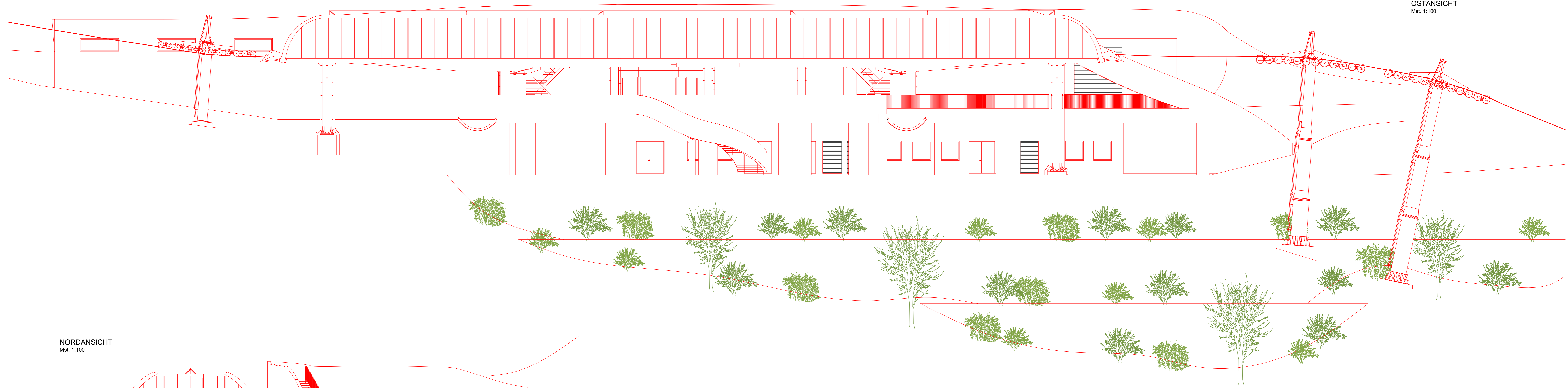

NORDANSICHT  
Mst. 1:100



SÜDANSICHT  
Mst. 1:100

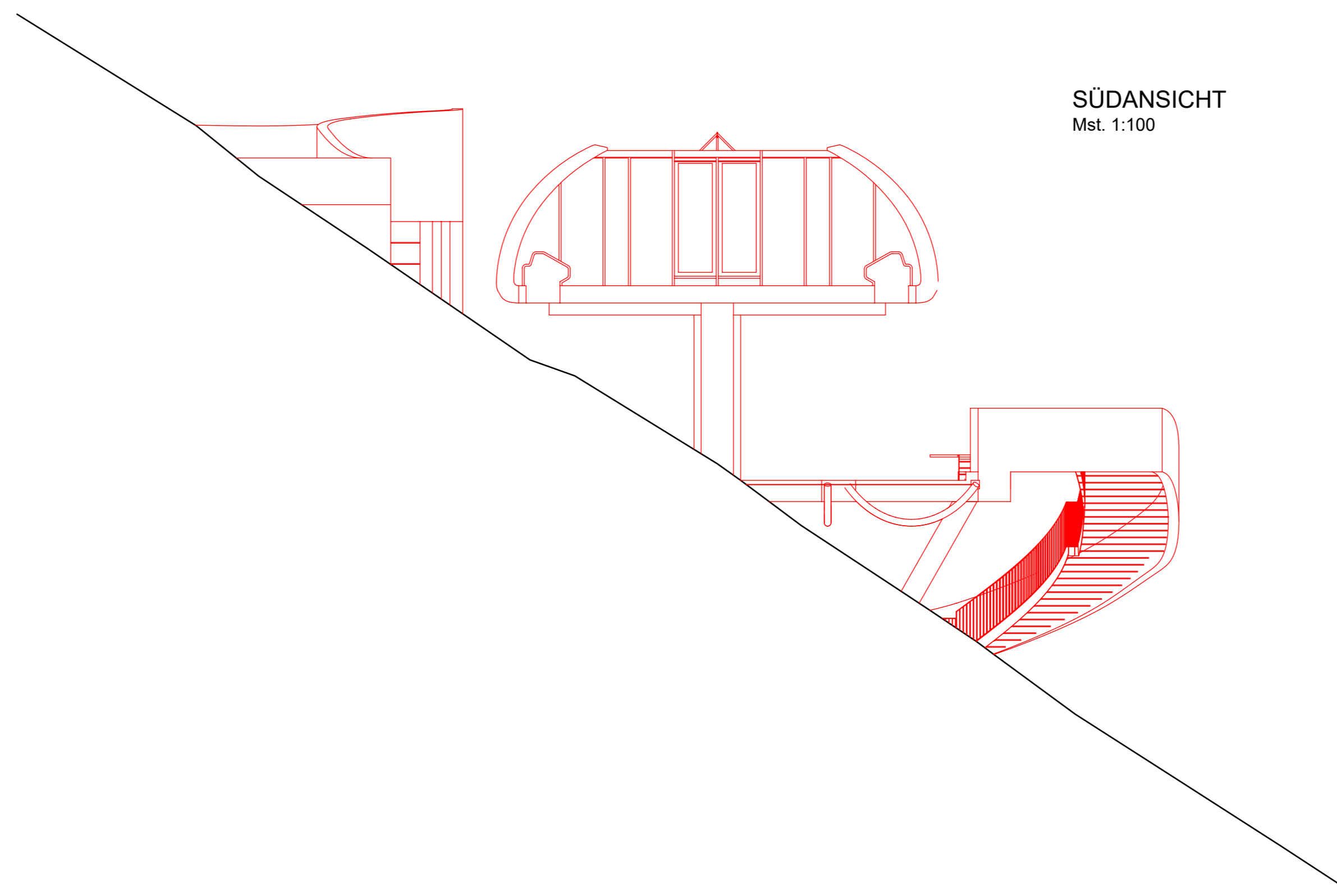

PROJEKT / PROGETTO 22090

**ERNEUERUNG DER AUFSTIEGSANLAGEN "KRONPLATZ 1+2"**  
**MIT NEUER PISTENANBINDUNG AM KRONPLATZ IN DER GEMEINDE BRUNECK**

Nov 2023	DB	MP
Dez 2022	DB	MP
Datum	bearb.	gepr.
data	elab.	stemp.
Plan-Nr.		n° disegno

PROJEKTANT / PROGETTISTA  
**iPM Engineering**  
 Dott. Ing. Marius Pescollderungg / Dott. Ing. Udo Mall  
 I-39031 Bruneck, Ortplatz 2 / Brunico, piazza Gim 2 - 0474/050005 - info@ipm.bz - www.ipm.bz

**iPM** **03.2.i**

Diese Zeichnung darf ohne unsere Genehmigung weder vervielfältigt noch Dritten zugänglich gemacht werden.  
 È vietata la riproduzione nonchè la trasmissione a terzi di questo documento senza la nostra autorizzazione.

H/B = 650 / 1260 (0,82m²) Allplan 2021

**BERGSTATION**

# PROJEKT - BERGSTATION

## LAGEPLAN

Mst. 1:250

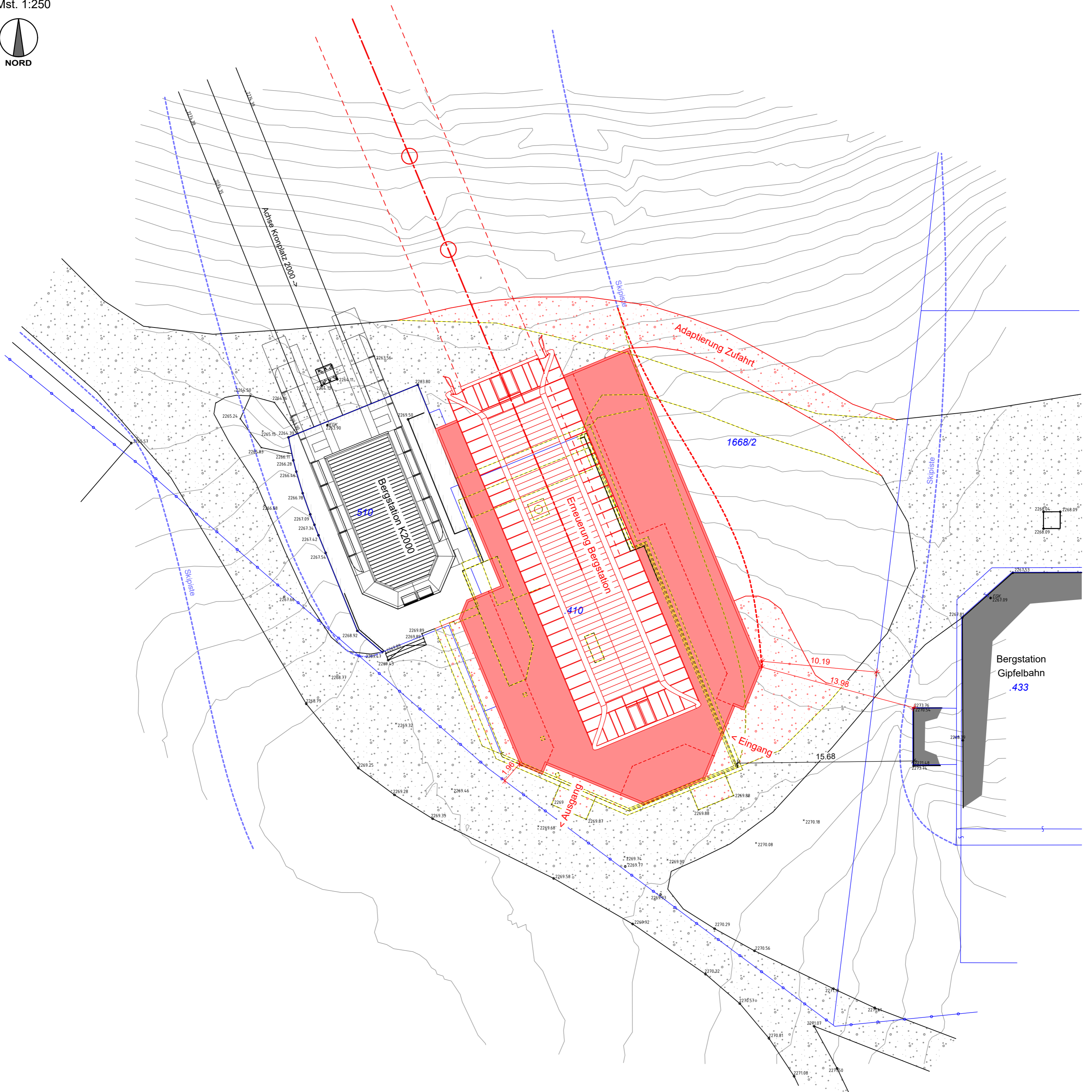

PROJEKT / PROGETTO

22090

**ERNEUERUNG DER AUFSTIEGSANLAGEN "KRONPLATZ 1+2"  
MIT NEUER PISTENANBINDUNG AM KRONPLATZ IN DER GEMEINDE BRUNECK**

PROJEKTANT / PROGETTISTA

**iPM Engineering**  
Dott. Ing. Markus Pescollerungg / Dott. Ing. Udo Mall  
I-39031 Bruneck, Gilmplatz 2 / Brunico, piazza Gilm 2 - 0474/050005 - info@ipm.bz - www.ipm.bz



Nov 2023	DB	MP
Dez 2022	DB	MP
Datum data	bearb. elab.	gepr. esam.
Plan-Nr.	n° disegno	

**03.2.j**

Diese Zeichnung darf ohne unsere Genehmigung weder vervielfältigt noch Dritten zugänglich gemacht werden.  
È vietata la riproduzione nonché la trasmissione a terzi di questo documento senza la nostra autorizzazione.

H/B = 500 / 420 (0.21m<sup>2</sup>)

Allplan 2021

Schnitt B-B  
M 1 : 100

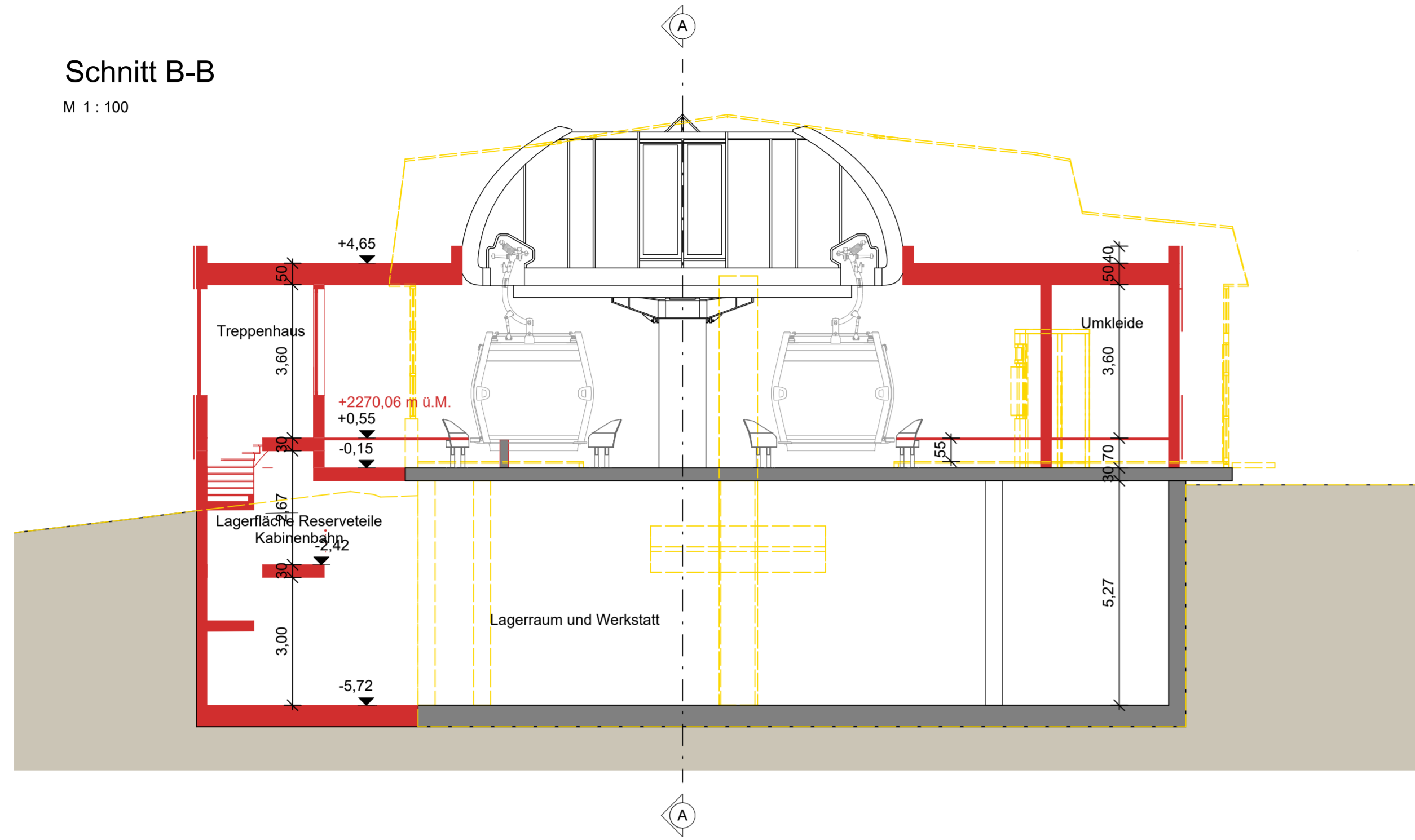

Schnitt C-C  
M 1 : 100

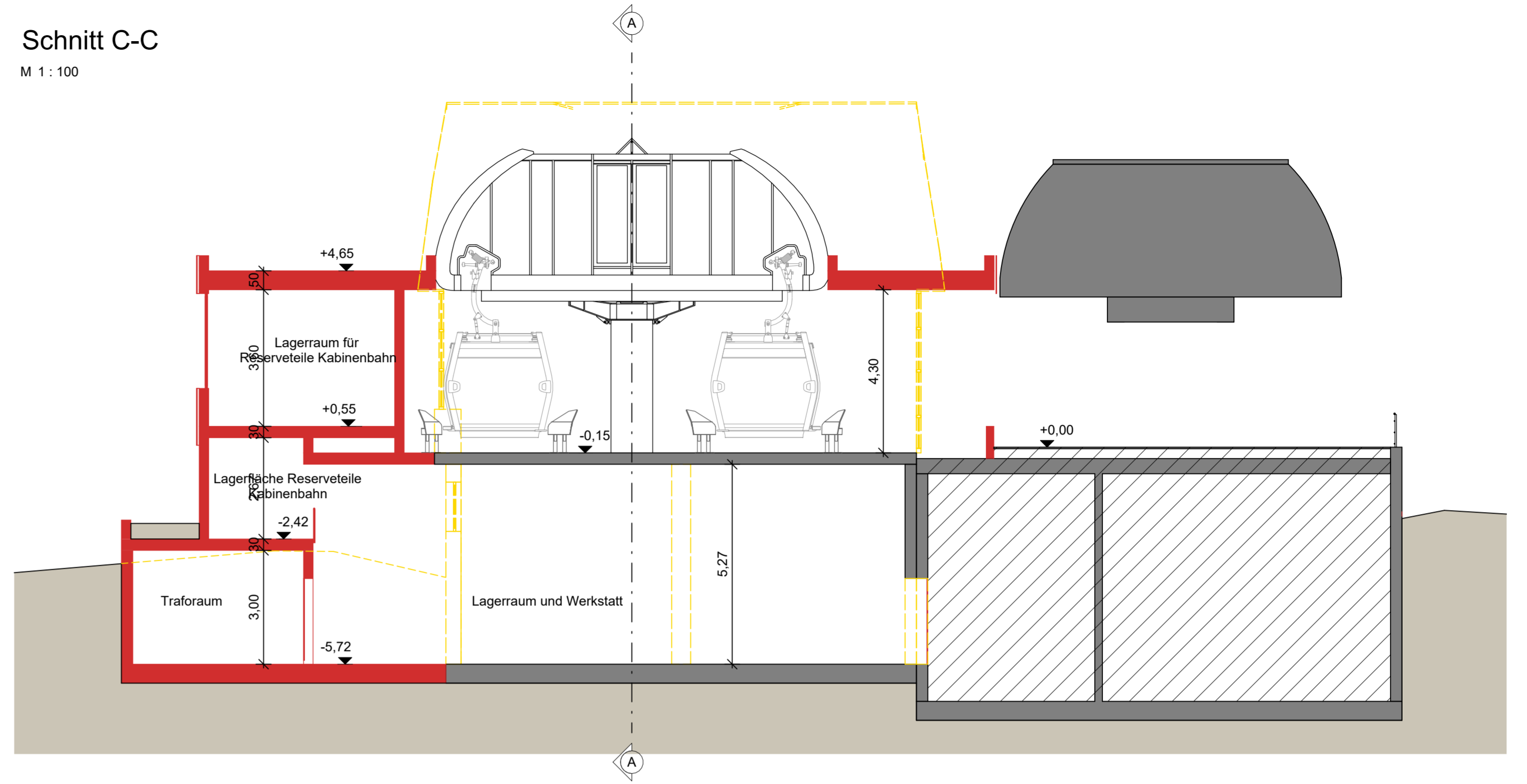

Schnitt A-A  
M 1 : 100

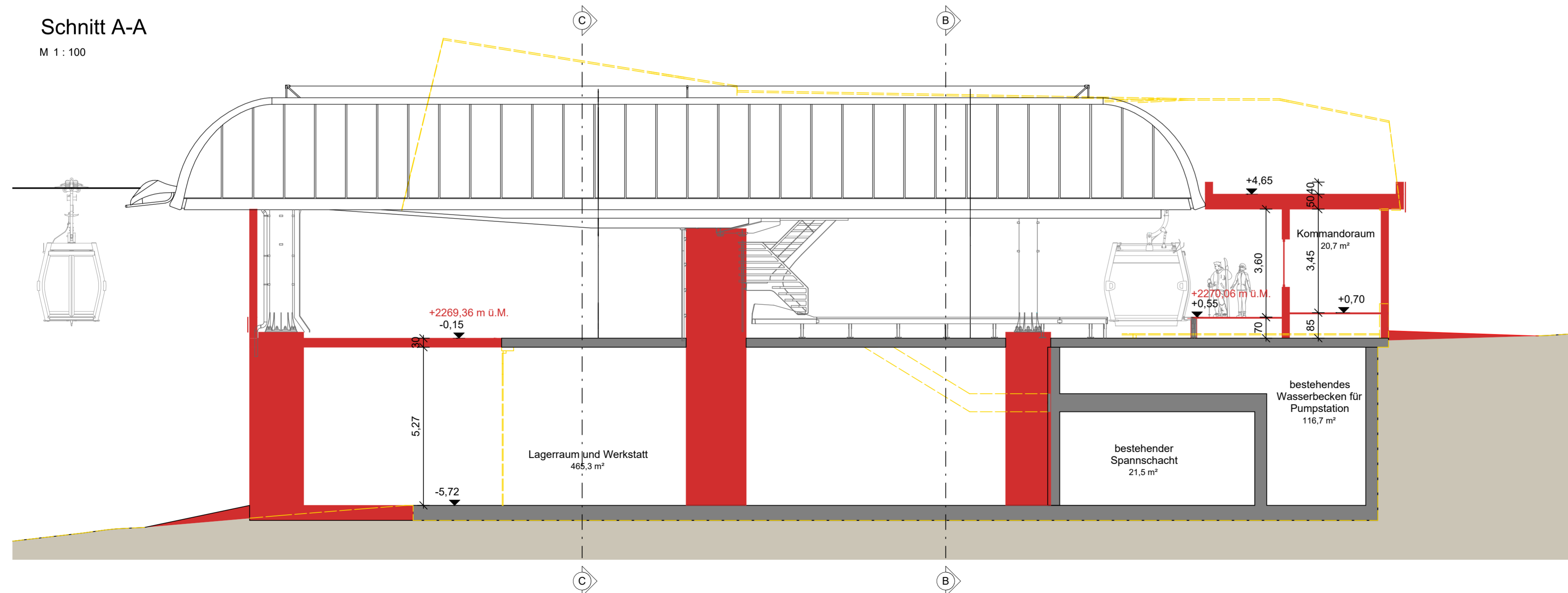

PROJEKT / PROGETTO		22090																		
<b>ERNEUERUNG DER AUFSTIEGSANLAGEN "KRONPLATZ 1+2"</b>																				
<b>MIT NEUER PISTENANBINDUNG AM KRONPLATZ IN DER GEMEINDE BRUNECK</b>																				
PROJEKTANT / PROGETTISTA																				
<b>iPM Engineering</b> Dott. Ing. Markus Pescoldlerugg / Dott. Ing. Udo Mall I-39031 Bruneck, Glimplatz 2 / Brunico, piazza Gilm 2 - 0474/050005 - info@ipm.bz - www.ipm.bz																				
<table border="1"> <tr> <td>Nov 2023</td> <td>DB</td> <td>MP</td> </tr> <tr> <td>Dez 2022</td> <td>DB</td> <td>MP</td> </tr> <tr> <td>Datum</td> <td>bearb.</td> <td>gepr.</td> </tr> <tr> <td>data</td> <td>elab.</td> <td>esam.</td> </tr> <tr> <td>Plan-Nr.</td> <td colspan="2">n° disegno</td> </tr> </table>		Nov 2023	DB	MP	Dez 2022	DB	MP	Datum	bearb.	gepr.	data	elab.	esam.	Plan-Nr.	n° disegno		<table border="1"> <tr> <td colspan="2"><b>03.2.k</b></td> </tr> </table>		<b>03.2.k</b>	
Nov 2023	DB	MP																		
Dez 2022	DB	MP																		
Datum	bearb.	gepr.																		
data	elab.	esam.																		
Plan-Nr.	n° disegno																			
<b>03.2.k</b>																				
<small>Diese Zeichnung darf ohne unsere Genehmigung weder vervielfältigt noch Dritten zugänglich gemacht werden. È vietata la riproduzione nonché la trasmissione a terzi di questo documento senza la nostra autorizzazione.</small>																				
H/B = 480 / 840 (0.40m²)		Allplan 2021																		

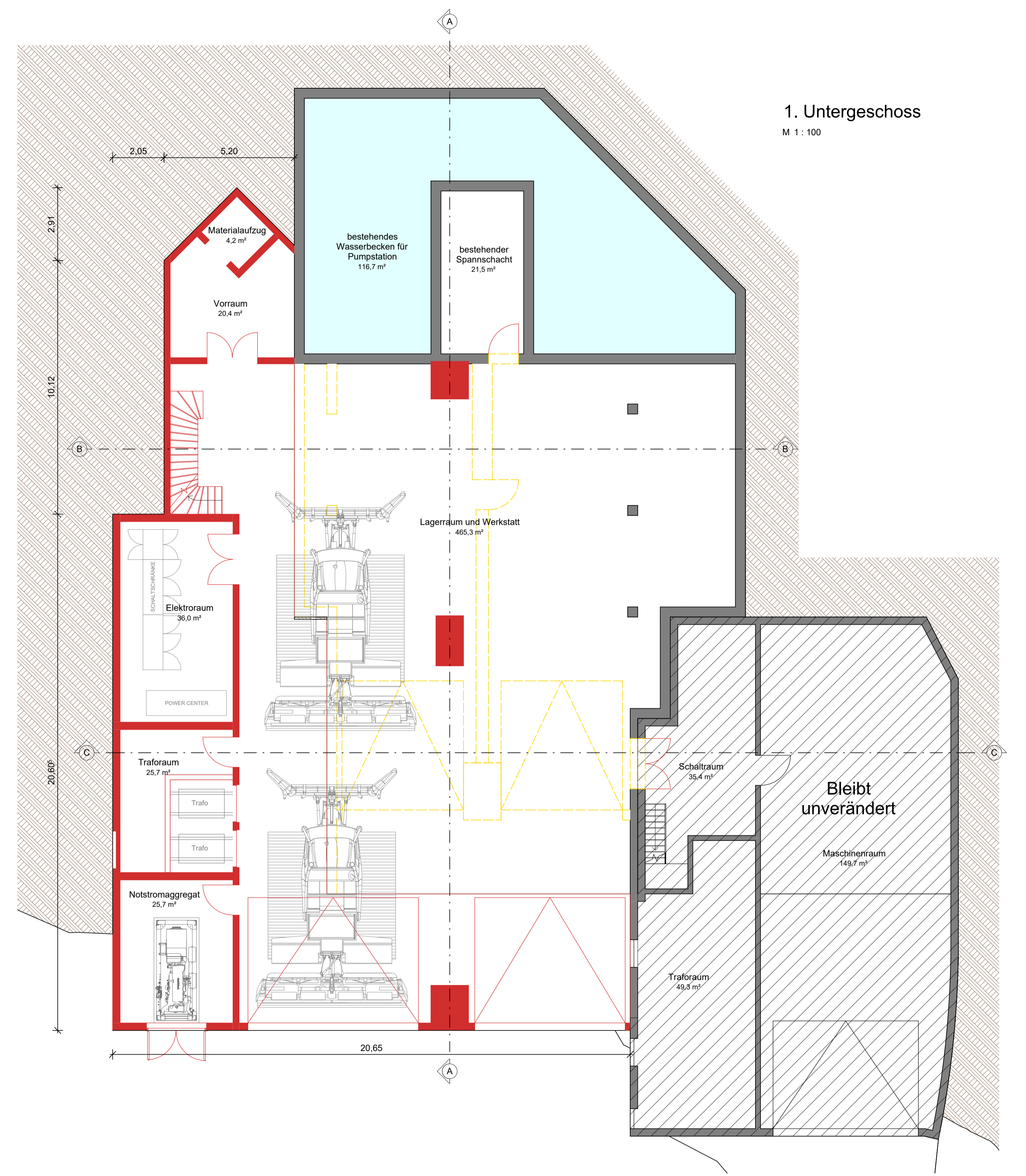
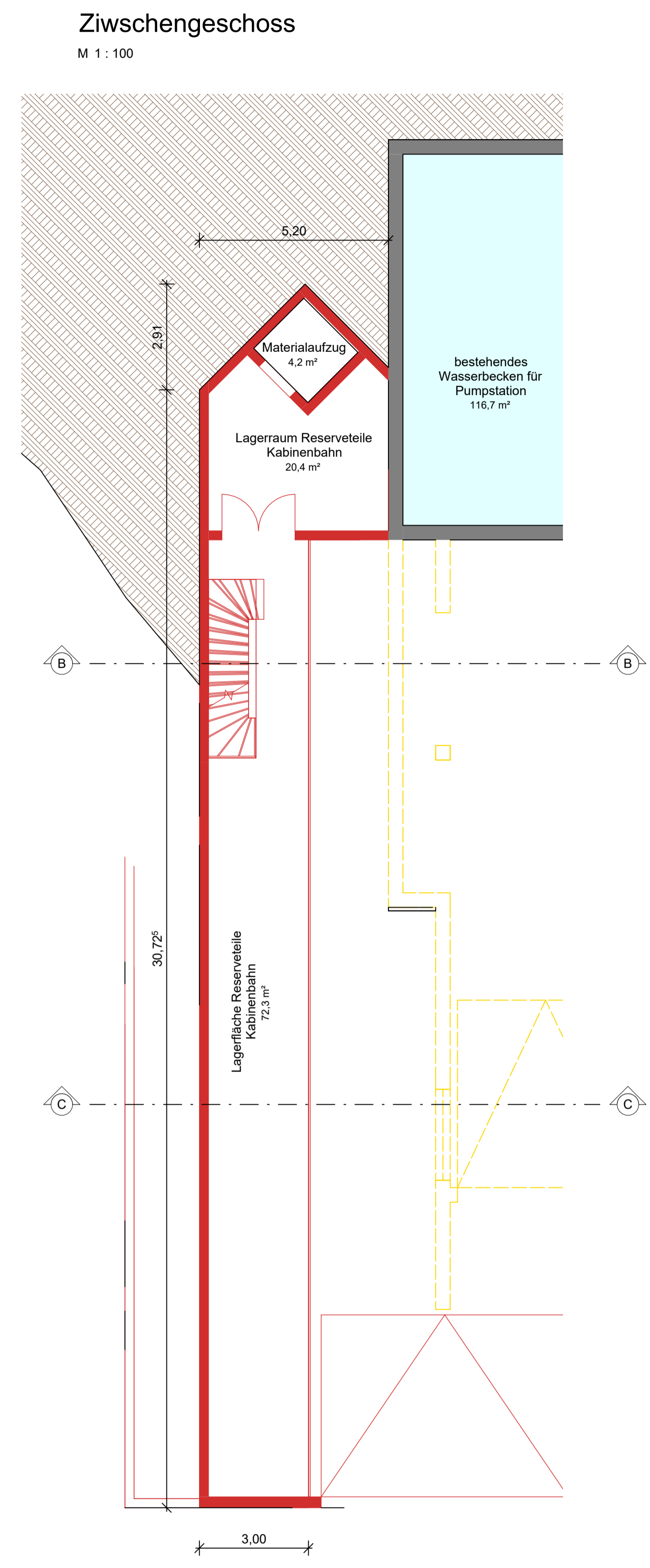
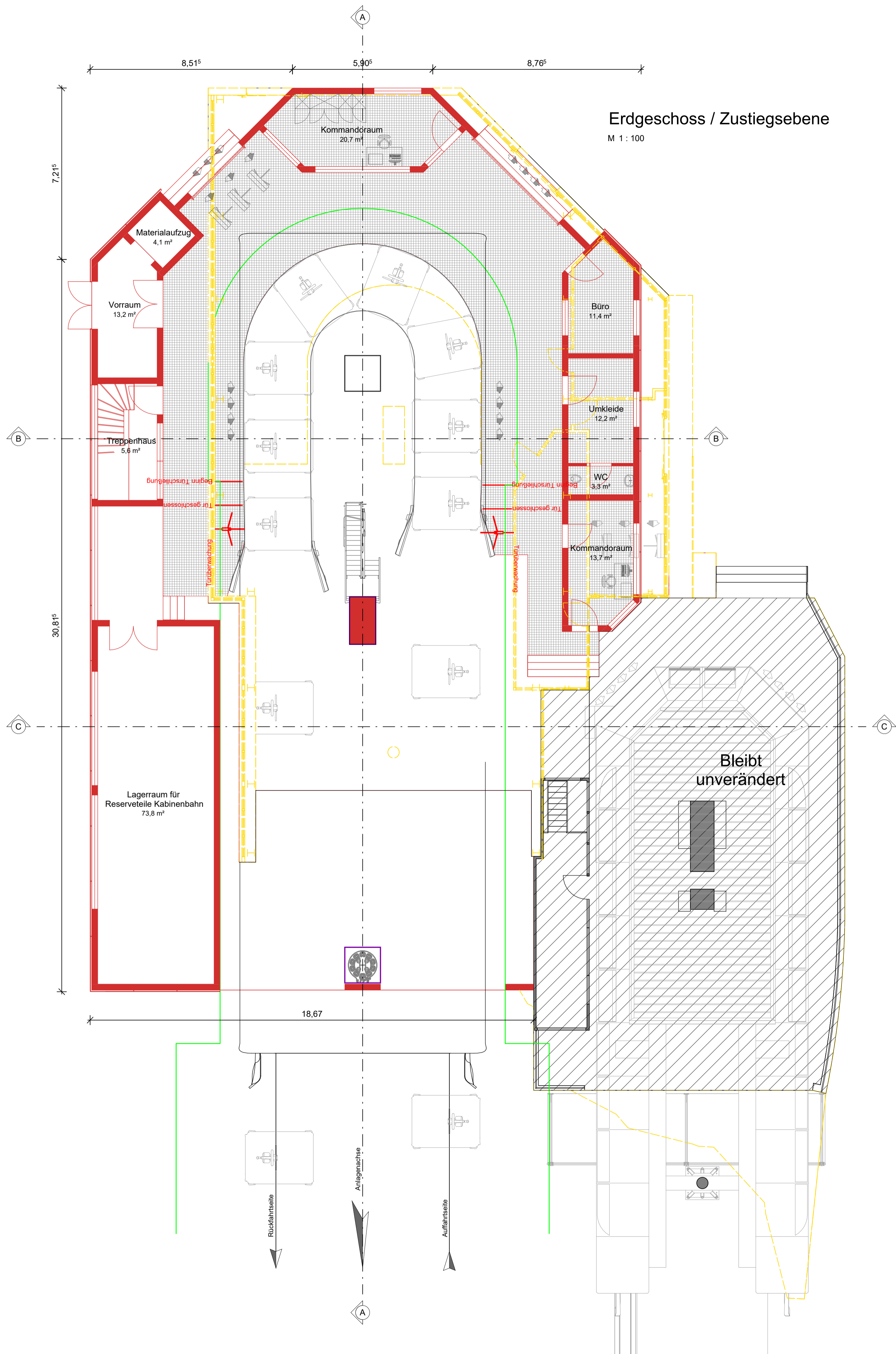

PROJEKT / PROGETTO		22090															
ERNEUERUNG DER AUFSTIEGSANLAGEN "KRONPLATZ 1+2"																	
MIT NEUER PISTENANBINDUNG AM KRONPLATZ IN DER GEMEINDE BRUNECK																	
PROJEKTANT / PROGETTISTA	<table border="1" style="font-size: 8px;"> <tr> <td>Nov 2023</td> <td>DB</td> <td>MP</td> </tr> <tr> <td>Dez 2022</td> <td>DB</td> <td>MP</td> </tr> <tr> <td>Datum</td> <td>bearb.</td> <td>gepr.</td> </tr> <tr> <td>data</td> <td>elab.</td> <td>exam.</td> </tr> <tr> <td>Plan-Nr.</td> <td colspan="2">n° disegno</td> </tr> </table>		Nov 2023	DB	MP	Dez 2022	DB	MP	Datum	bearb.	gepr.	data	elab.	exam.	Plan-Nr.	n° disegno	
Nov 2023	DB	MP															
Dez 2022	DB	MP															
Datum	bearb.	gepr.															
data	elab.	exam.															
Plan-Nr.	n° disegno																
<b>iPM Engineering</b> Dott. Ing. Markus Pescollerung / Dott. Ing. Udo Mall <small>I-39031 Bruneck, Gilmplatz 2 / Brunico, piazza Gilm 2 - 0474/050005 - info@ipm.bz - www.ipm.bz</small>																	
<span style="font-size: 24px; font-weight: bold;">03.2.1</span>																	
Diese Zeichnung darf ohne unsere Genehmigung weder vervielfältigt noch Dritten zugänglich gemacht werden. È vietata la riproduzione nonché la trasmissione a terzi di questo documento senza la nostra autorizzazione.																	
H/B = 594 / 1050 (0.62m²)																	



OSTANSICHT  
Mst. 1:100

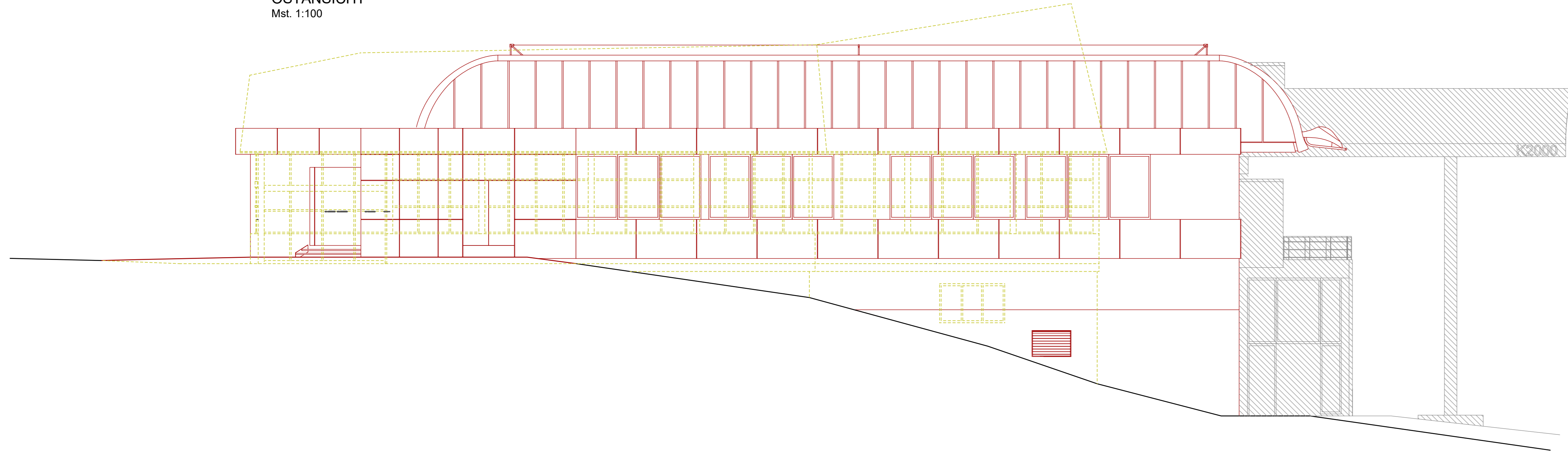

NORDANSICHT  
Mst. 1:100

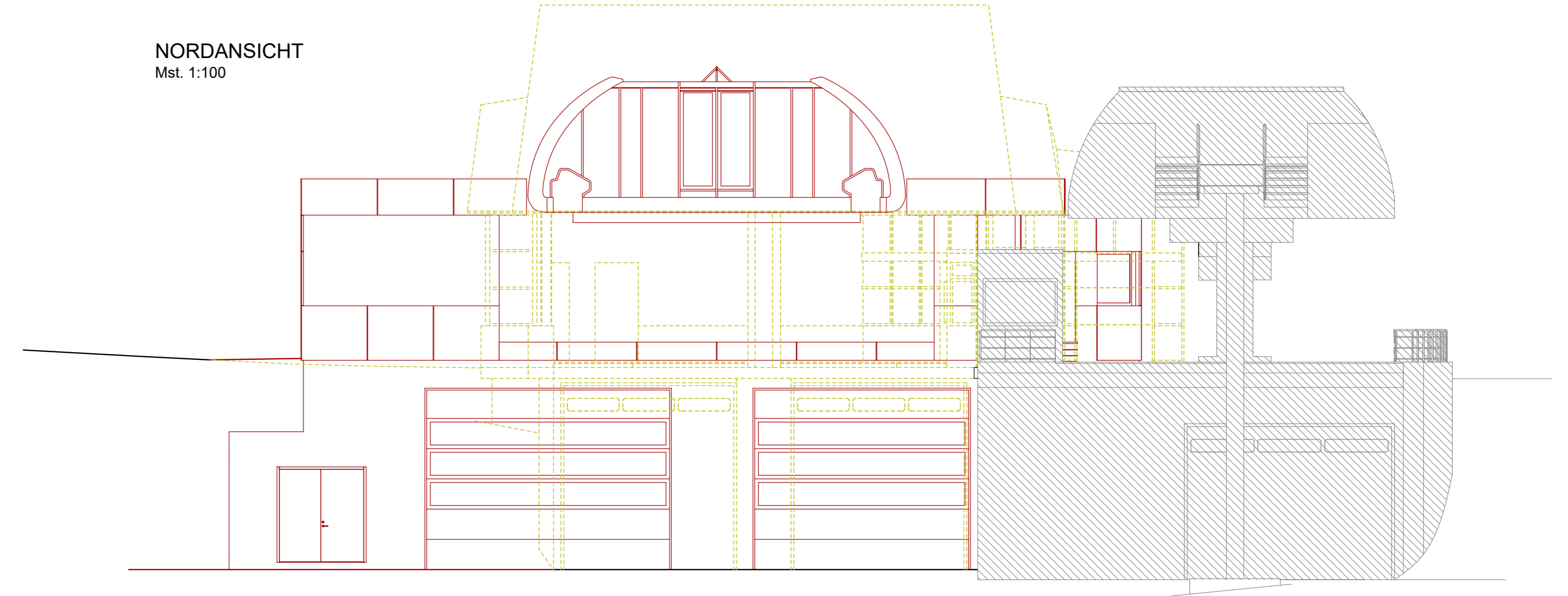

WESTANSICHT  
Mst. 1:100

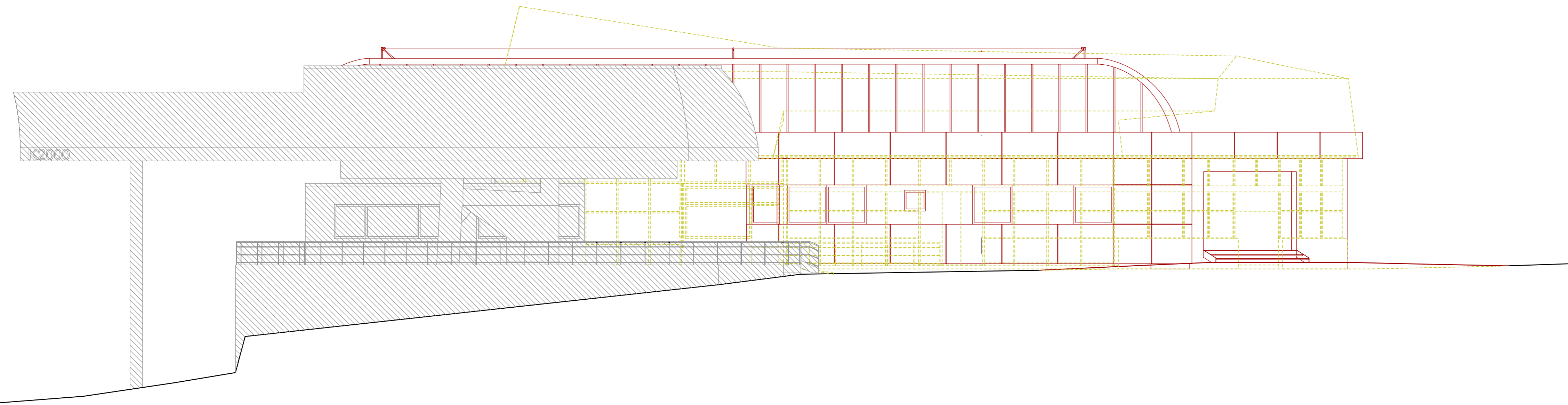

SÜDANSICHT  
Mst. 1:100

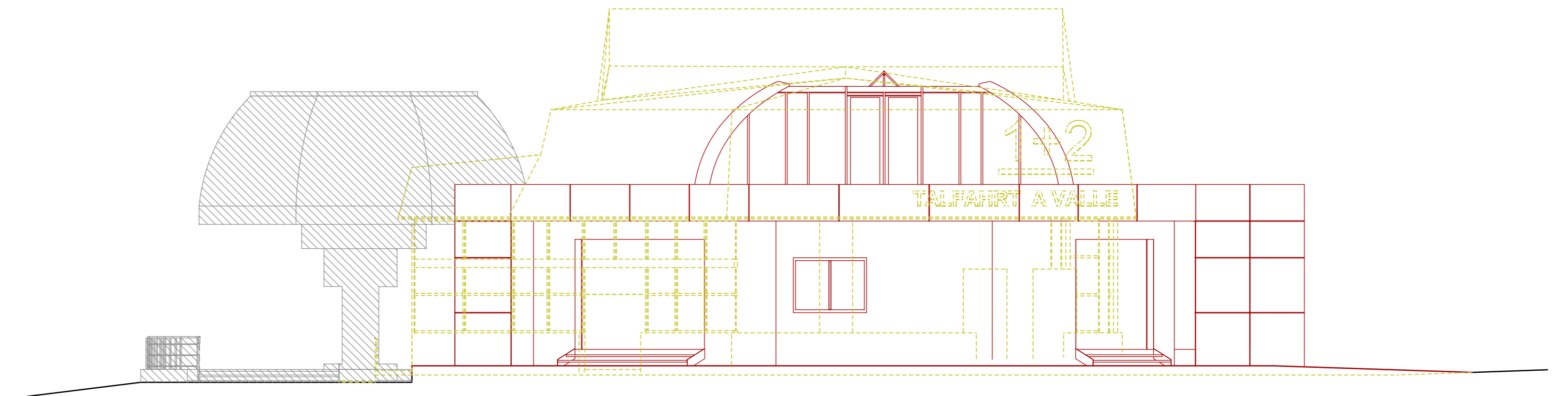

PROJEKT / PROGETTO  
**ERNEUERUNG DER AUFSTIEGSANLAGEN "KRONPLATZ 1+2"**  
**MIT NEUER PISTENANBINDUNG AM KRONPLATZ IN DER GEMEINDE BRUNECK**

PROJEKTANT / PROGETTISTA  
**iPM Engineering**  
Dott. Ing. Markus Pescoldlerugg / Dott. Ing. Udo Mall  
I-39031 Bruneck, Glimplatz 2 / Brunico, piazza Glim 2 - 0474/050005 - info@ipm.bz - www.ipm.bz



Nov 2023	DB	MP
Dez 2022	DB	MP
Datum	bearb.	gepr.
data	elab.	esam.
Plan-Nr.	n° disegno	
<b>03.2.m</b>		

Diese Zeichnung darf ohne unsere Genehmigung weder vervielfältigt noch Dritten zugänglich gemacht werden.  
È vietata la riproduzione nonché la trasmissione a terzi di questo documento senza la nostra autorizzazione.

22090

**ZUFAHRSSTRASSE**

QUERSCHNITT Z1  
Mst./Sc. 1:200

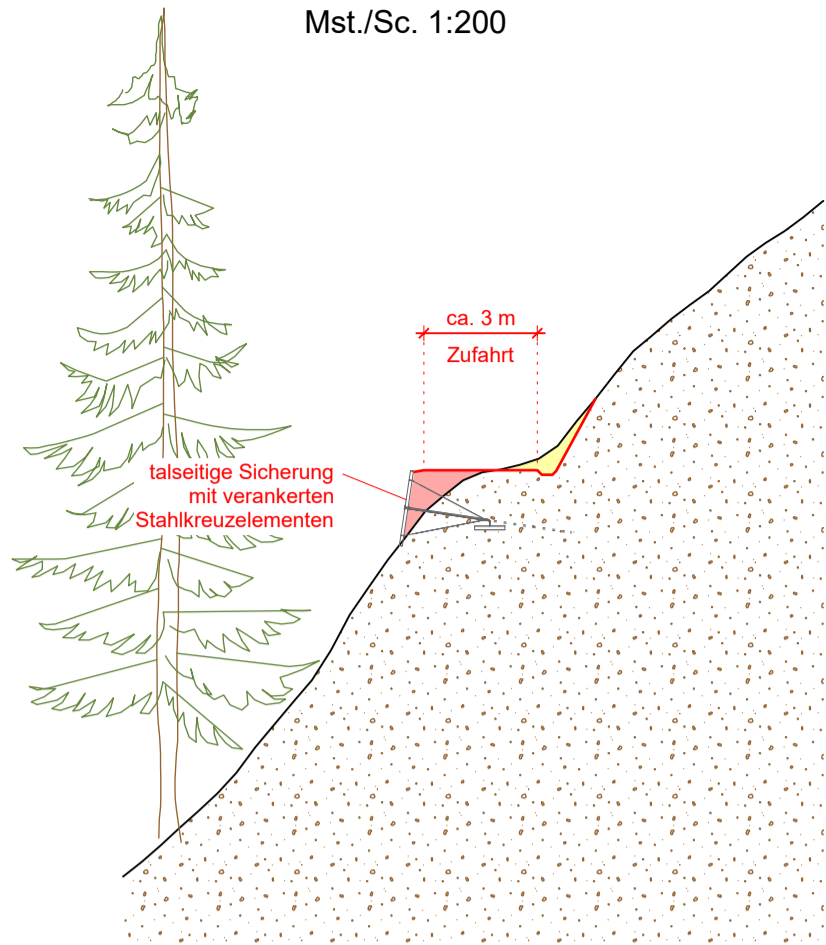

QUERSCHNITT Z2  
Mst./Sc. 1:200

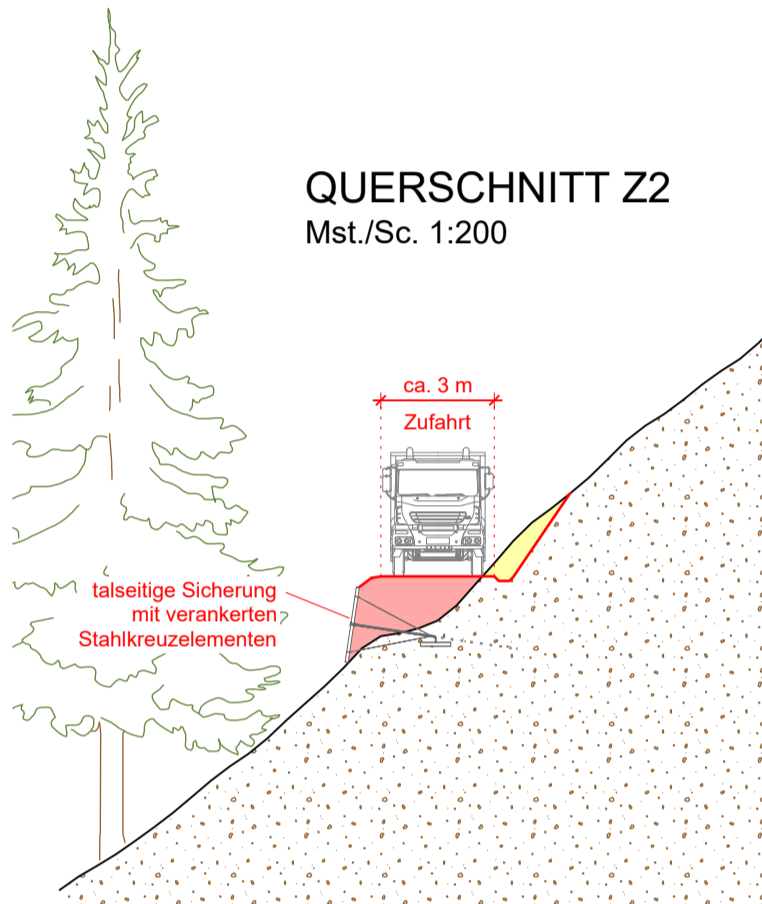

QUERSCHNITT Z3  
Mst./Sc. 1:200

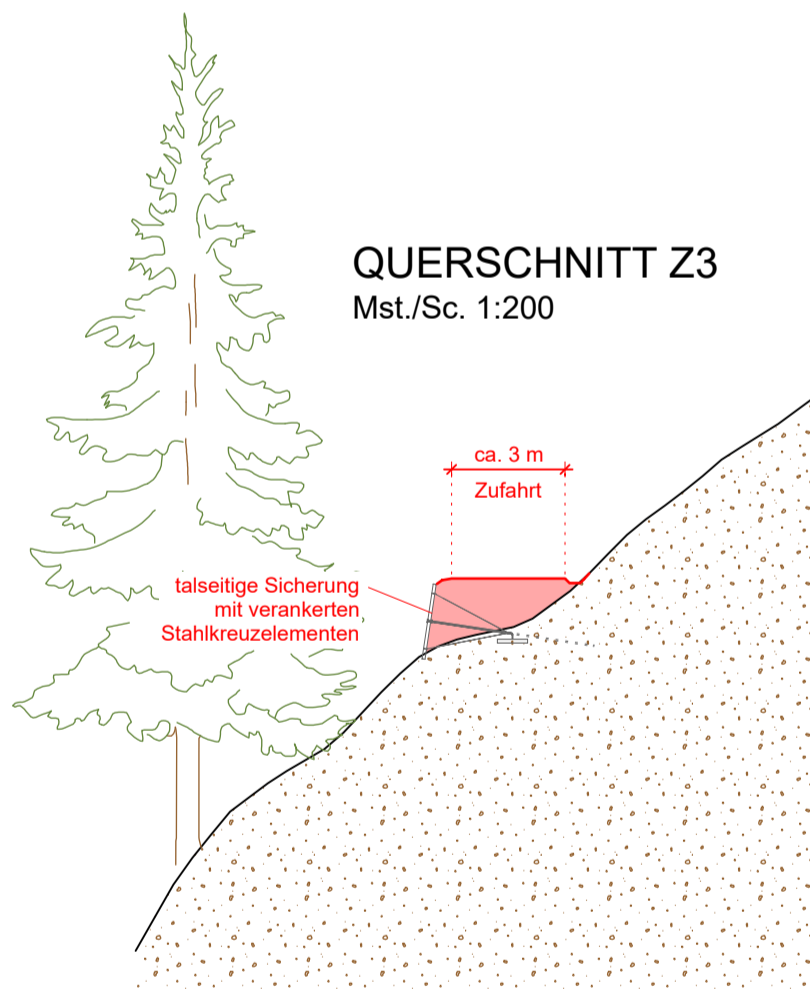

QUERSCHNITT Z4  
Mst./Sc. 1:200

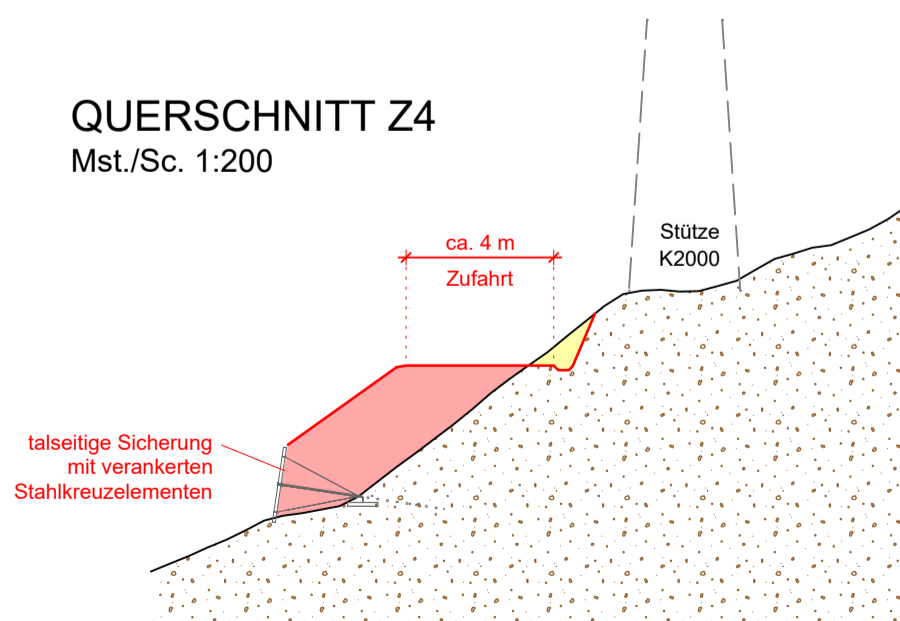

ZUFAHRTSSTRASSE

LAGEPLAN / PLANIMETRIA  
Mst./Sc. 1:500

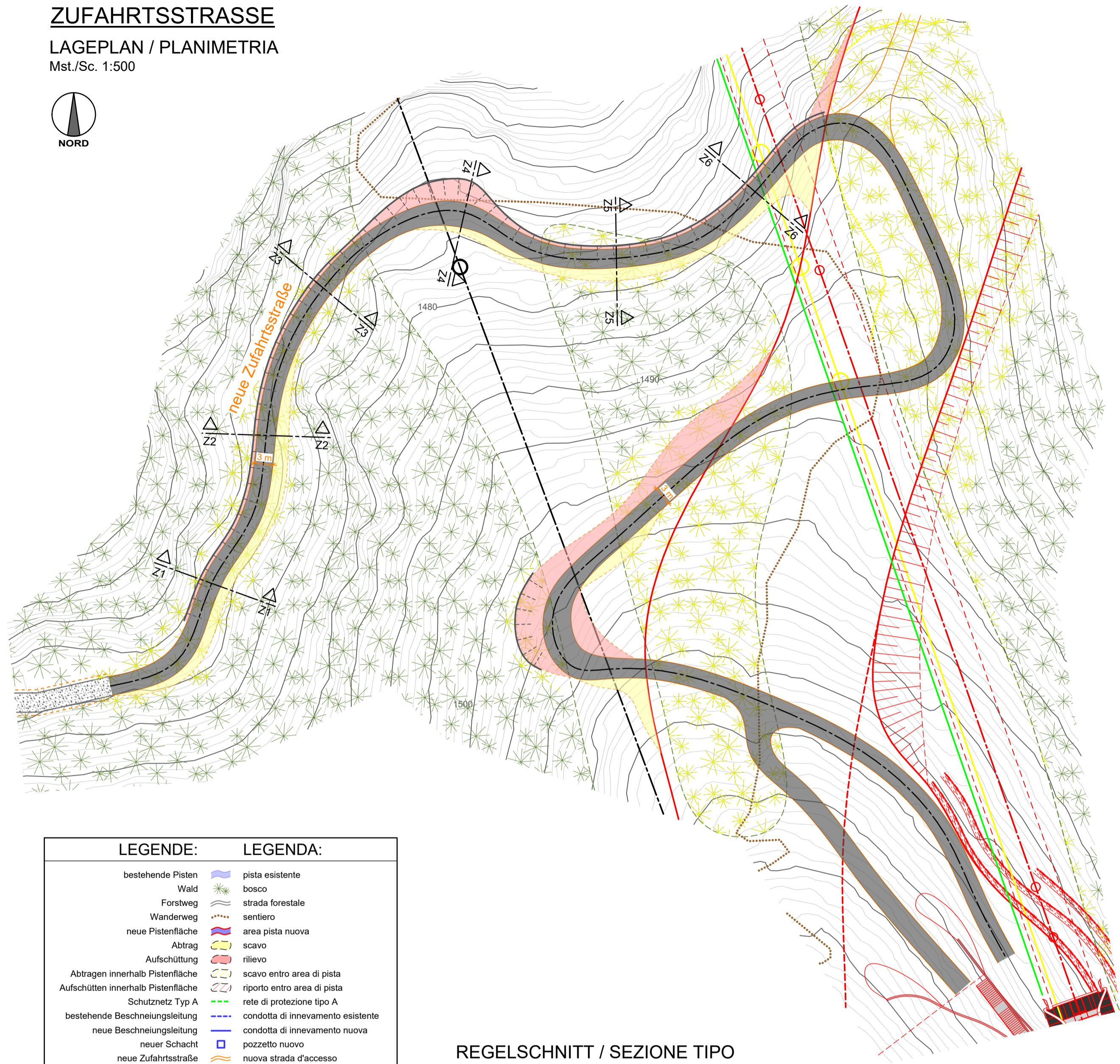

LEGENDE:	LEGENDA:
bestehende Pisten	pista esistente
Wald	bosco
Forstweg	strada forestale
Wanderweg	sentiero
neue Pistenfläche	area pista nuova
Abtrag	scavo
Aufschüttung	rilievo
Abtragen innerhalb Pistenfläche	scavo entro area di pista
Aufschütten innerhalb Pistenfläche	riporto entro area di pista
Schutznetz Typ A	rete di protezione tipo A
bestehende Beschneiungsleitung	condotta di innevamento esistente
neue Beschneiungsleitung	condotta di innevamento nuova
neuer Schacht	pozzetto nuovo
neue Zufahrtsstraße	nuova strada d'accesso
temporäre Baustellenzufahrt	strado di cantiere temporanea
Feuchtgebiet	zone umide

QUERSCHNITT Z5  
Mst./Sc. 1:200

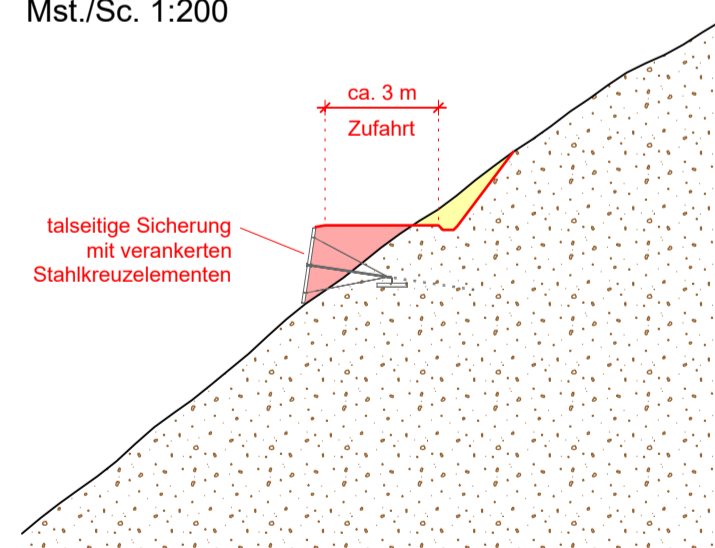

QUERSCHNITT Z6  
Mst./Sc. 1:200

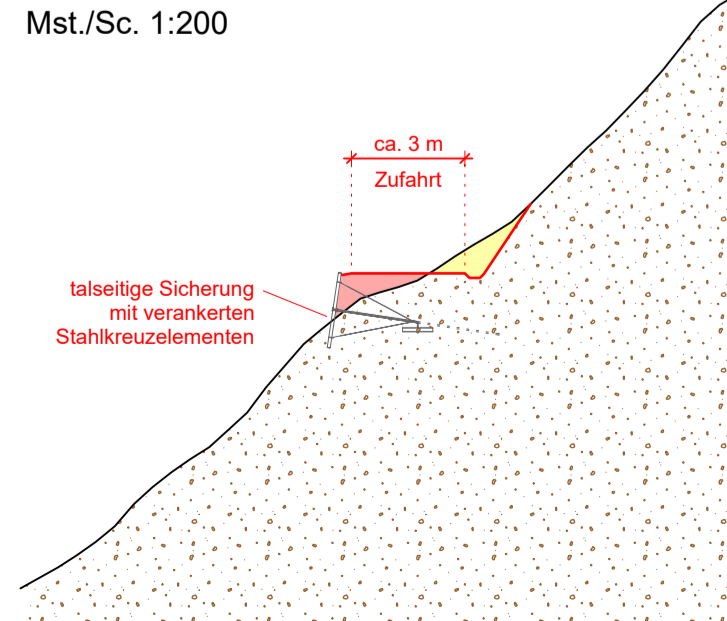

REGELSCHNITT / SEZIONE TIPO  
Mst./Sc. 1:50

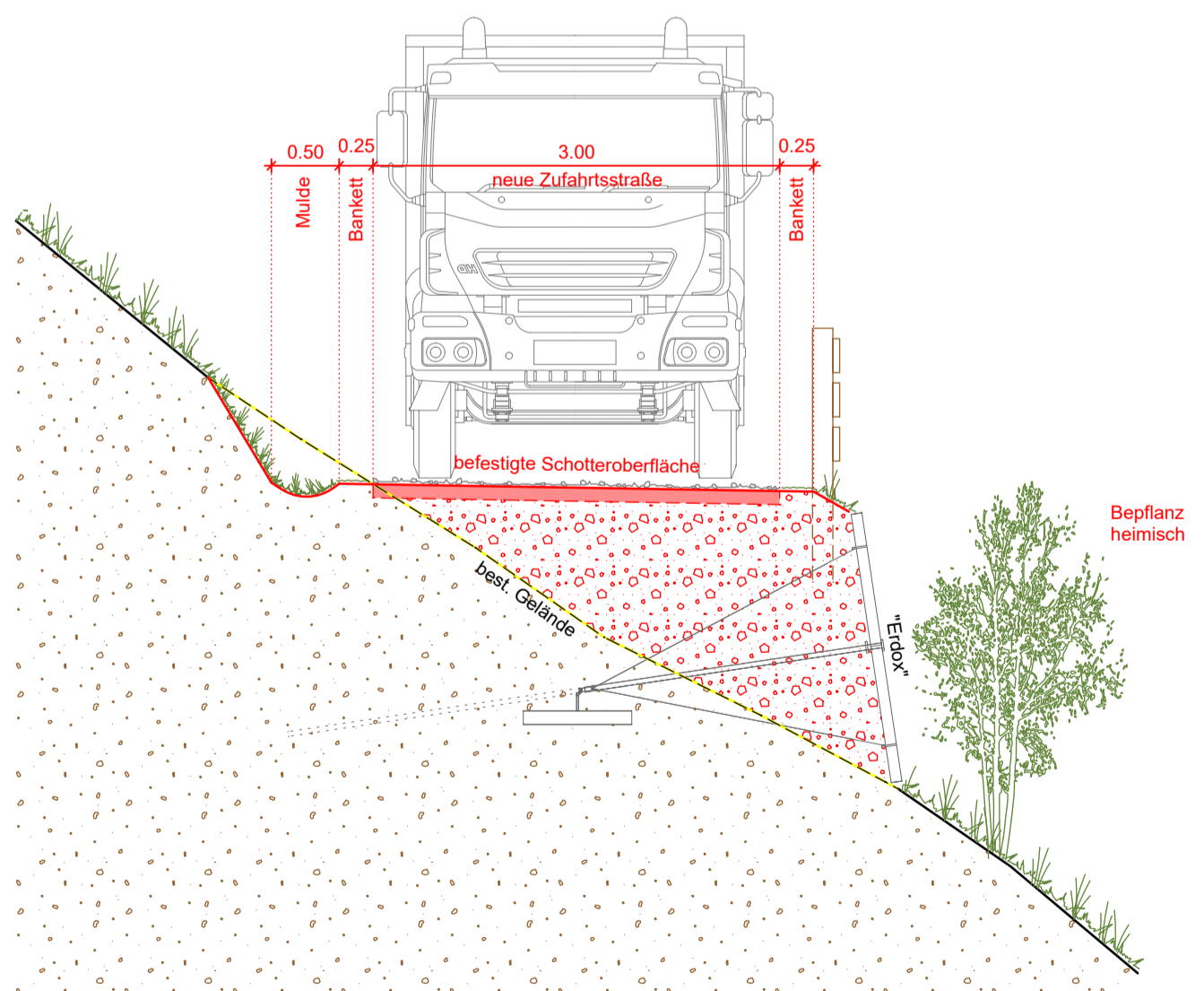

PROJEKT / PROGETTO

22090

ERNEUERUNG DER AUFSTIEGSANLAGEN "KRONPLATZ 1+2"  
MIT NEUER PISTENANBINDUNG AM KRONPLATZ IN DER GEMEINDE BRUNECK

PROJEKTANT / PROGETTISTA

**iPM Engineering**  
Dott. Ing. Markus Pescolderrung / Dott. Ing. Udo Mall  
I-39031 Bruneck, Gilmpplatz 2 / Brunico, piazza Gilm 2 - 0474/050005 - info@ipm.bz - www.ipm.bz



Nov 2023	DB	MP
Dez 2022	DB	MP
Datum data	bearb. elab.	gepr. esam.
Plan-Nr.	n° disegno	

03.2.n

Diese Zeichnung darf ohne unsere Genehmigung weder vervielfältigt noch Dritten zugänglich gemacht werden. È vietata la riproduzione nonché la trasmissione a terzi di questo documento senza la nostra autorizzazione.

H/B = 594 / 500 (0.30m²)

Allplan 2022

# **MATERIALAB- LAGERUNG**

# MATERIALABLAGERUNG SKIPISTE SYLVESTER

## LAGEPLAN / PLANIMETRIA

Mst./Sc. 1:2.500

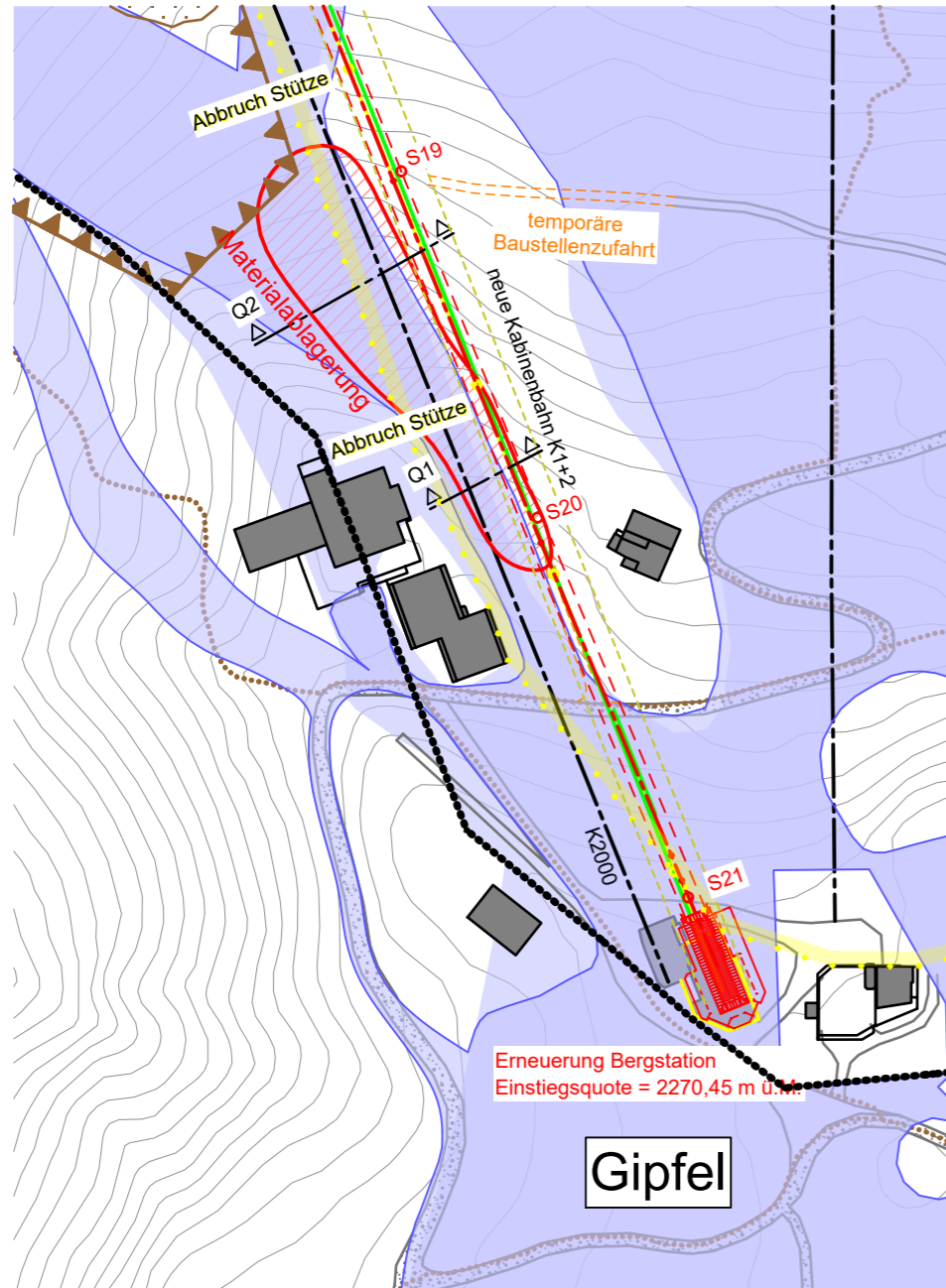

## QUERSCHNITT / SEZIONE TRASVERSALE Q1

Mst./Sc. 1:500

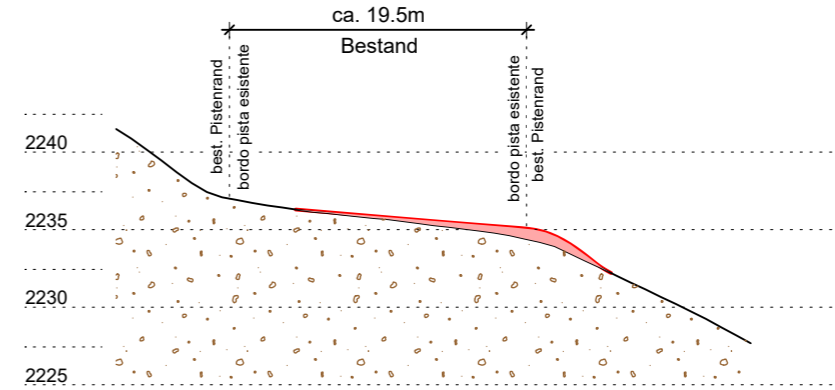

## QUERSCHNITT / SEZIONE TRASVERSALE Q2

Mst./Sc. 1:500

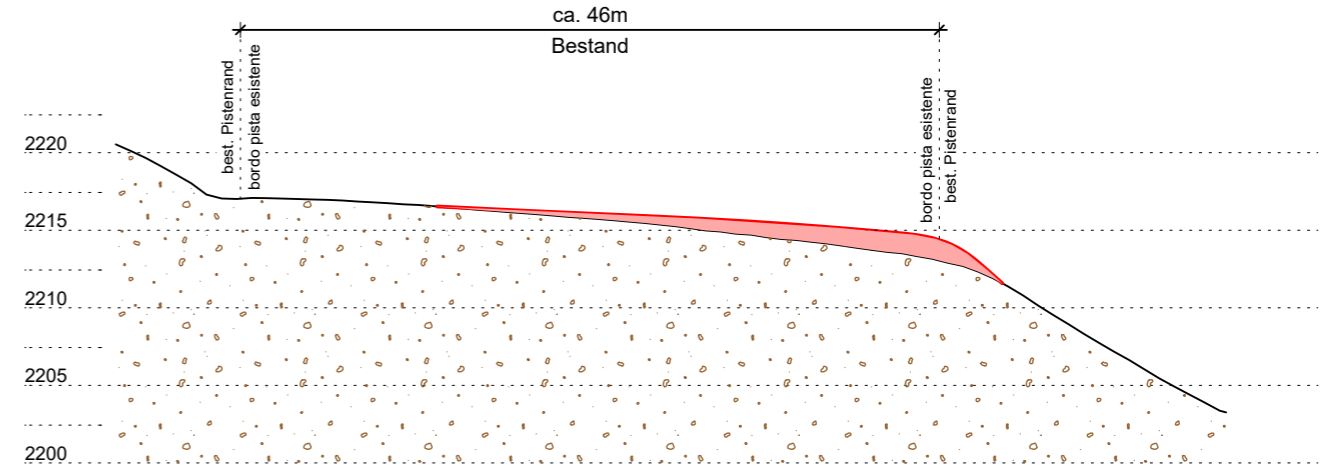

PROJEKT / PROGETTO

22090

**ERNEUERUNG DER AUFSTEIGSANLAGEN "KRONPLATZ 1+2"  
MIT NEUER PISTENANBINDUNG AM KRONPLATZ IN DER GEMEINDE BRUNECK**

PROJEKTANT / PROGETTISTA

**iPM Engineering**  
Dott. Ing. Markus Pescollderugg / Dott. Ing. Udo Mall  
I-39031 Bruneck, Gilmplatz 2 / Brunico, piazza Gilml 2 - 0474/050005 - info@ipm.bz - www.ipm.bz



Nov 2023	DB	MP
Dez 2022	DB	MP
Datum data	bearb. elab.	gepr. esam.

Plan-Nr. n° disegno

**03.2.0**

Diese Zeichnung darf ohne unsere Genehmigung weder vervielfältigt noch Dritten zugänglich gemacht werden.  
É vietata la riproduzione nonché la trasmissione a terzi di questo documento senza la nostra autorizzazione.

H/B = 295 / 420 (0.12m<sup>2</sup>)

Allplan 2021