

# PROJEKT / PROGETTO

AUTONOME PROVINZ BOZEN - GEMEINDE BRUNECK  
PROVINCIA AUTONOMA DI BOLZANO - COMUNE DI BRUNICO

22090

## ERNEUERUNG DER AUFSTIEGSANLAGEN "KRONPLATZ 1+2" MIT NEUER PISTENANBINDUNG AM KRONPLATZ IN DER GEMEINDE BRUNECK

## RINNOVO DEGLI IMPIANTI DI RISALITA "PLAN DE CORONES 1+2" CON NUOVO COLLEGAMENTO ALLE PISTE SUL PLAN DE CORONES NEL COMUNE DI BRUNICO

INHALT / CONTENUTO

### PROJEKT

#### KABINENBAHN "KRONPLATZ 1+2"

- Lageplan 1:2.500
- Längsschnitt 1:1.000
- Talstation: Lageplan 1:250, Grundrisse, Schnitte und Ansichten 1:100
- Mittelstation: Lageplan 1:250, Grundrisse, Schnitte und Ansichten 1:100
- Bergstation: Lageplan 1:250, Grundrisse, Schnitte und Ansichten 1:100
- Zufahrtsstraße: Lageplan 1:1.000, Längsprofil 1:1.000, Querschnitte 1:250

AUFTRAGGEBER / COMMITTENTE

#### KRONPLATZ SEILBAHN GMBH

Reischach, Seilbahnstraße 10  
39031 Bruneck

PROJEKTANT / PROGETTISTA

#### **iPM Engineering**

Dott. Ing. Markus Pescollderungg  
Dott. Ing. Udo Mall

I-39031 Bruneck, Gilmplatz 2 / Brunico, piazza gilml 2  
Tel.: 0474/050005 - E-Mail: info@ipm.bz - Web: www.ipm.bz

ARBEITSGRUPPE / GRUPPO DI LAVORO

#### **Jesacher**

Geologiebüro - Studio di geologia  
I-39031 Bruneck/Brunico, Via Carl-Toldt-Straße 11  
t. 0474/409376 info@jesacher.bz

**jesacher**  
geologiebüro | studio di geologia

#### **TRIFOLIUM**

Dr. Kurt Kußstatscher  
I-39050 Jenesien - Afingerweg 40  
Tel. 3355346470 www.trifolium.net



|               |                 |                |
|---------------|-----------------|----------------|
|               |                 |                |
|               |                 |                |
|               |                 |                |
| März 2024     | DB              | MP             |
| Nov 2023      | DB              | MP             |
| Dez 2022      | DB              | MP             |
| Datum<br>data | bearb.<br>elab. | gepr.<br>esam. |

Anlage

Allegato

# 03.2



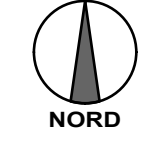

| LEGENDE:                           | LEGENDA:                              |
|------------------------------------|---------------------------------------|
| bestehende Pisten                  | pista esistente                       |
| Wald                               | bosco                                 |
| Forstweg                           | strada forestale                      |
| Wanderweg                          | sentiero                              |
| bestehende Autoabfahrgänge         | impianto di malta esistente           |
| neue Kabinenbahnen "Kronplatz 1+2" | nuove cabinovie "Plan de Coronas 1+2" |
| Leitungen "Linie"                  | condotta "linea"                      |
| neue Pistenfläche                  | area pista nuova                      |
| Rückungsfäche                      | area di deincestamento                |
| Lochung Pistenfläche               | cancellazione area di pista           |
| neue Forststraße                   | nuova strada forestale                |
| Sanierung best. Straße/Weg         | manomanto strada/via esistente        |
| Wiederherstellung alte Straße/Weg  | rinfabbricazione strada/via vecchia   |
| temporene Bauelemente              | strada di cantiere temporanea         |
| neuer AVS-Steig                    | nuovo sentiero AVS                    |
| Feuchtkanal                        | zona umida                            |
| Massenbewegung / aktive Rückung    | frana / scivolamento attivo           |

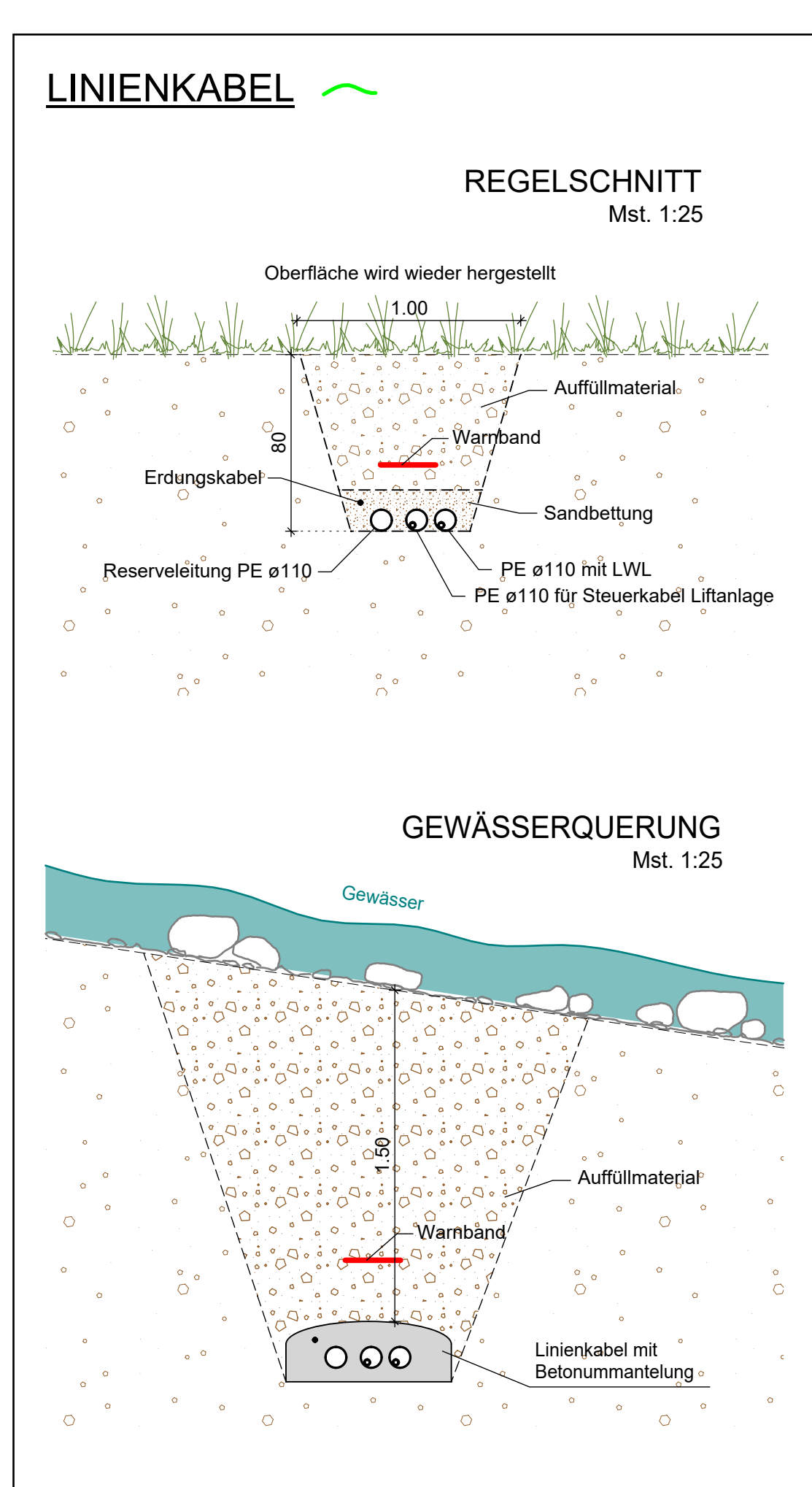




**TALSTATION**

# PROJEKT - TALSTATION

## LAGEPLAN

Mst. 1:250

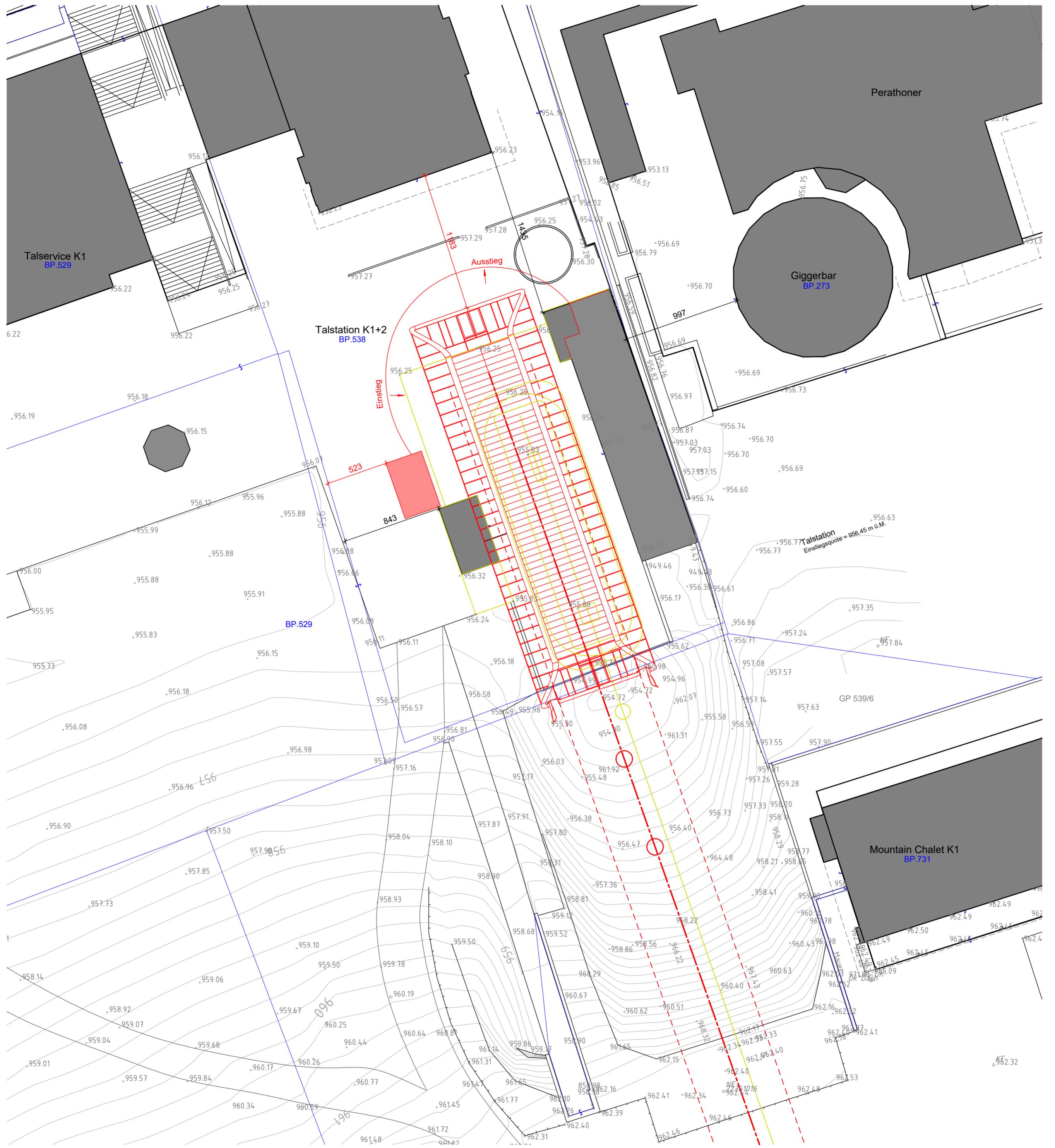

**LEGENDE:**

|  |                        |
|--|------------------------|
|  | BESTEHENDE BAUTEILE    |
|  | NEUE BAUTEILE          |
|  | ABZUBRECHENDE BAUTEILE |

PROJEKT / PROGETTO

22090

### ERNEUERUNG DER AUFSTIEGSANLAGEN "KRONPLATZ 1+2" MIT NEUER PISTENANBINDUNG AM KRONPLATZ IN DER GEMEINDE BRUNECK

PROJEKTANT / PROGETTISTA

**iPM Engineering**  
Dott. Ing. Markus Pescolderrung / Dott. Ing. Udo Mall  
I-39031 Bruneck, Gilmpfatz 2 / Brunico, piazza Gilme 2 - 0474/050005 - info@ipm.bz - www.ipm.bz



|            |              |             |
|------------|--------------|-------------|
| Nov 2023   | DB           | MP          |
| Dez 2022   | DB           | MP          |
| Datum data | bearb. elab. | gepr. esam. |
| Plan-Nr.   | n° disegno   |             |

# 03.2.c

Diese Zeichnung darf ohne unsere Genehmigung weder vervielfältigt noch Dritten zugänglich gemacht werden.  
È vietata la riproduzione nonché la trasmissione a terzi di questo documento senza la nostra autorizzazione.



### ERDGESCHOSS Mst. 1:100

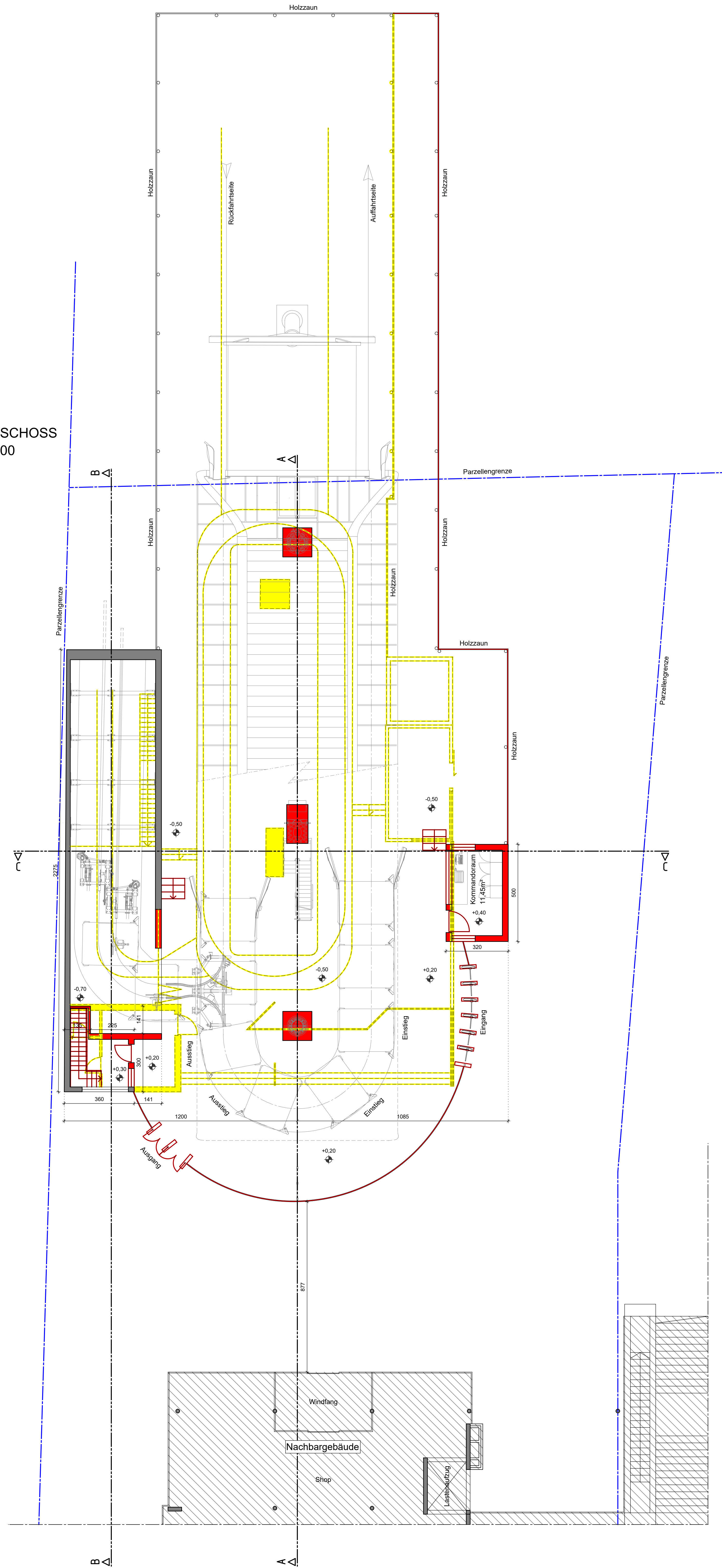

LEGENDE:  
 ■ BESTEHENDE BAUTEILE  
 ■ NEUE BAUTEILE  
 ■ ABZUBRECHENDE BAUTEILE

PROJEKT / PROGETTO  
**ERNEUERUNG DER AUFSTIEGSANLAGEN "KRONPLATZ 1+2"**  
 MIT NEUER PISTENANBINDUNG AM KRONPLATZ IN DER GEMEINDE BRUNECK

PROJEKTANT / PROGETTISTA  
**iPM Engineering**  
 Dott. Ing. Markus Pescoldorger / Dott. Ing. Udo Mall  
 I-39031 Bruneck, Gilmplatz 2 / Brunico, piazza Gilm 2 - 0474050005 - info@ipm.bz - www.ipm.bz

22090

|          |            |       |
|----------|------------|-------|
| Nov 2023 | DB         | MP    |
| Dez 2022 | DB         | MP    |
| Datum    | bearb.     | gpr.  |
| Stufe    | skiz.      | skiz. |
| Plan-Nr. | n° disegno |       |

**03.2.d**

Diese Zeichnung darf ohne unsere Genehmigung weder vervielfältigt noch Dritten zugänglich gemacht werden.  
 È vietata la riproduzione nonché la trasmissione a terzi di questo documento senza la nostra autorizzazione.

SCHNITT A-A  
Mst. 1:100

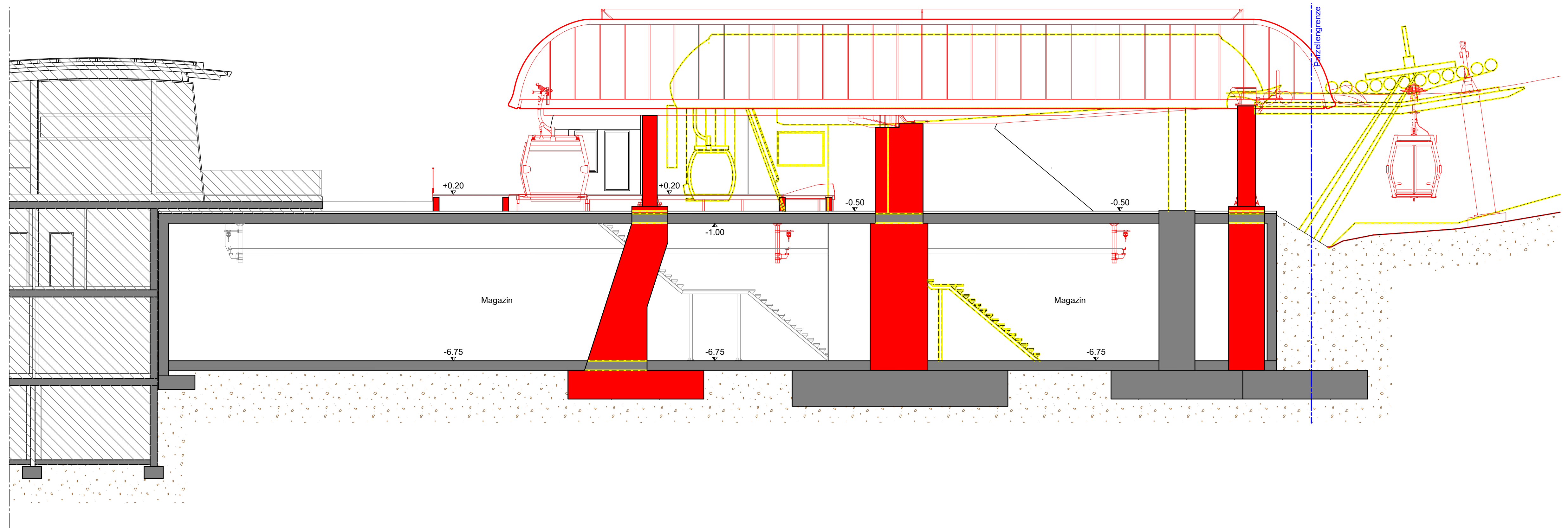

SCHNITT B-B  
Mst. 1:100

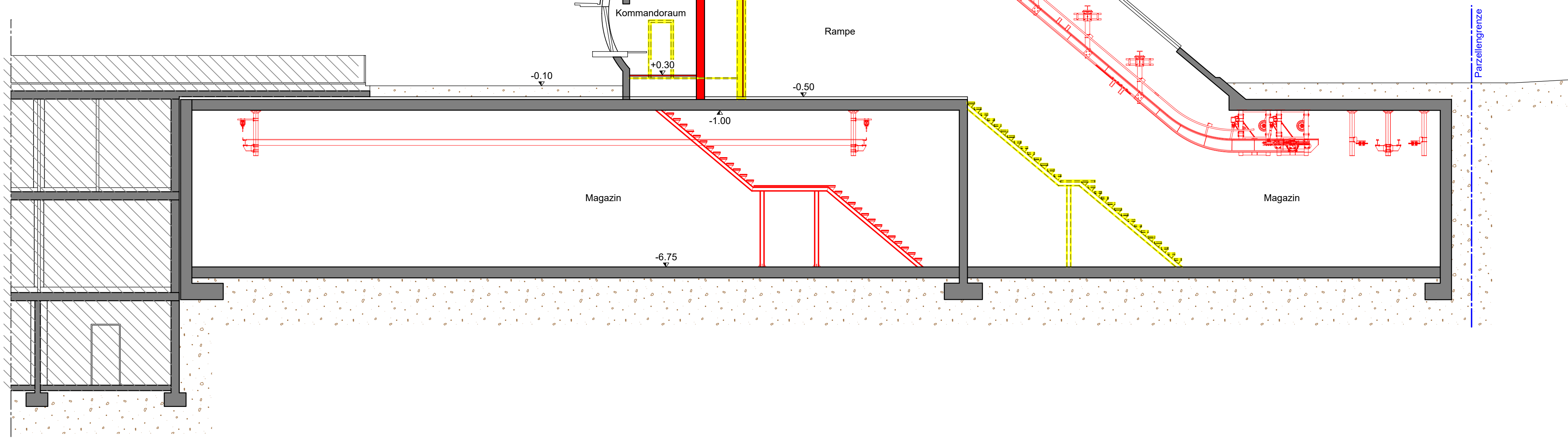

SCHNITT C-C  
Mst. 1:100

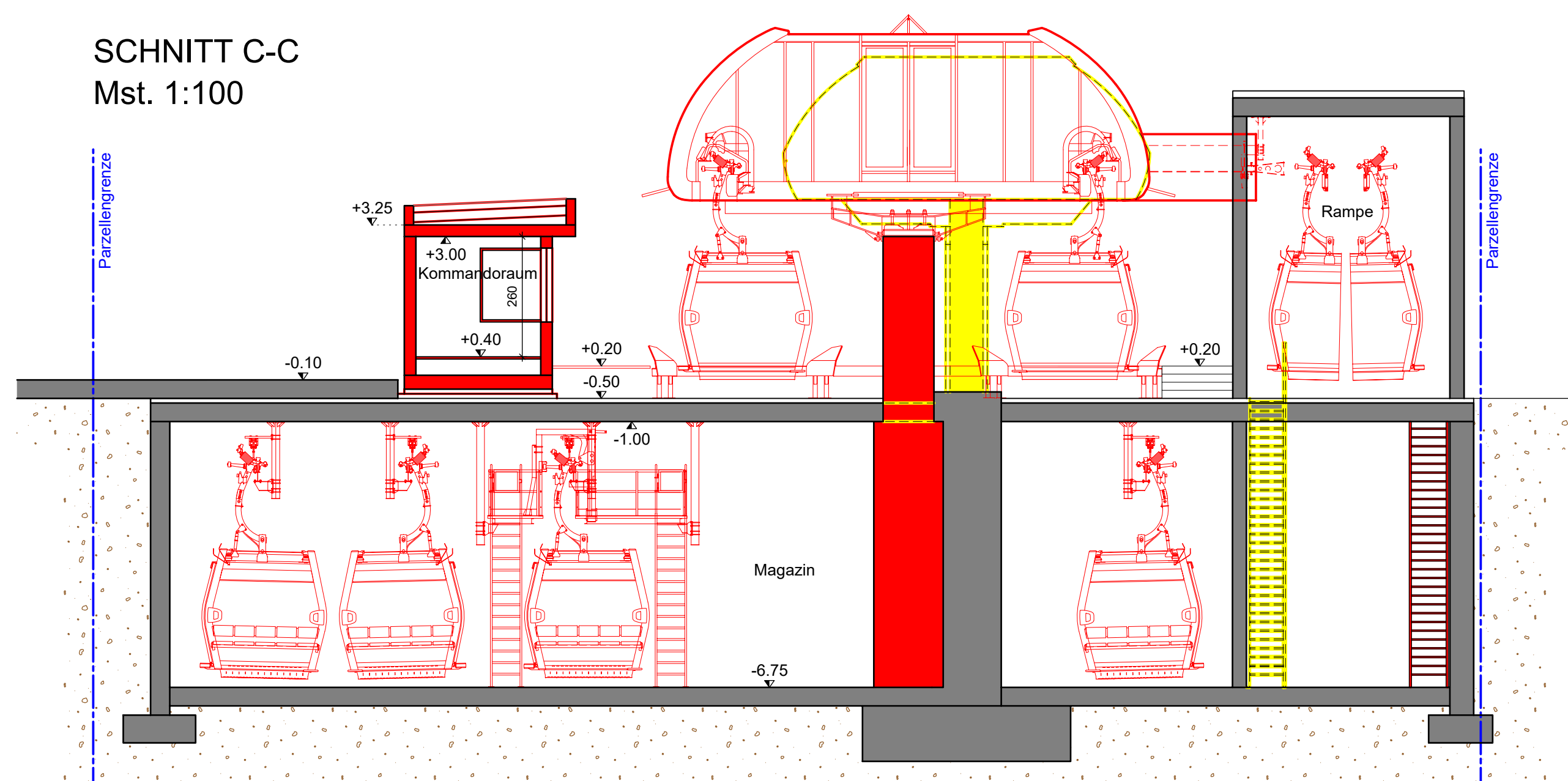

- LEGENDE:
- BESTEHENDE BAUTEILE
  - NEUE BAUTEILE
  - ABZUBRECHENDE BAUTEILE

PROJEKT / PROGETTO  
**ERNEUERUNG DER AUFSTIEGSANLAGEN "KRONPLATZ 1+2"**  
MIT NEUER PISTENANBINDUNG AM KRONPLATZ IN DER GEMEINDE BRUNECK

22090

PROJEKTANT / PROGETTISTA  
**iPM Engineering**  
Dott. Ing. Markus Pescoldlerugg / Dott. Ing. Udo Mall  
I-39031 Bruneck, Glimplatz 2 / Brunico, piazza Glim 2 - 0474/050005 - info@ipm.bz - www.ipm.bz



|          |            |       |
|----------|------------|-------|
| Nov 2023 | DB         | MP    |
| Dez 2022 | DB         | MP    |
| Datum    | bearb.     | gspr. |
| data     | elab.      | esam. |
| Plan-Nr. | n° disegno |       |

**03.2.e**

Diese Zeichnung darf ohne unsere Genehmigung weder vervielfältigt noch Dritten zugänglich gemacht werden.  
È vietata la riproduzione nonché la trasmissione a terzi di questo documento senza la nostra autorizzazione.

H/B = 700 / 750 (0.53m<sup>2</sup>)

Allplan 2021

OSTANSICHT  
Mst. 1:100

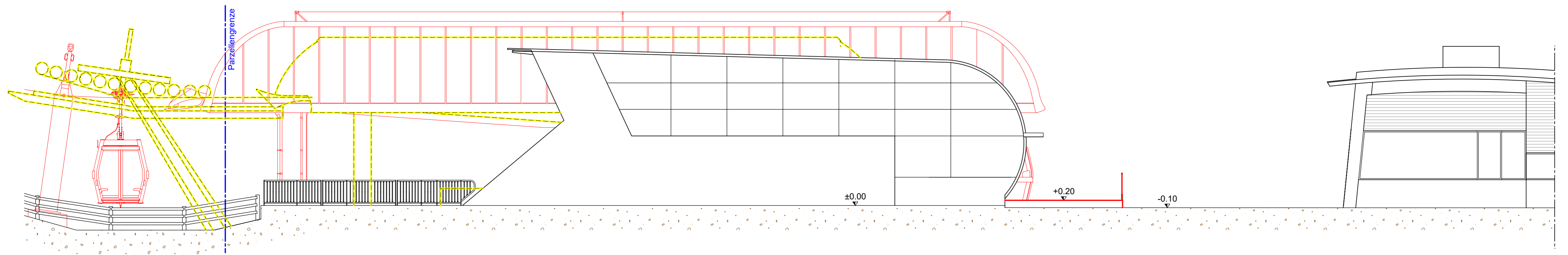

WESTANSICHT  
Mst. 1:100

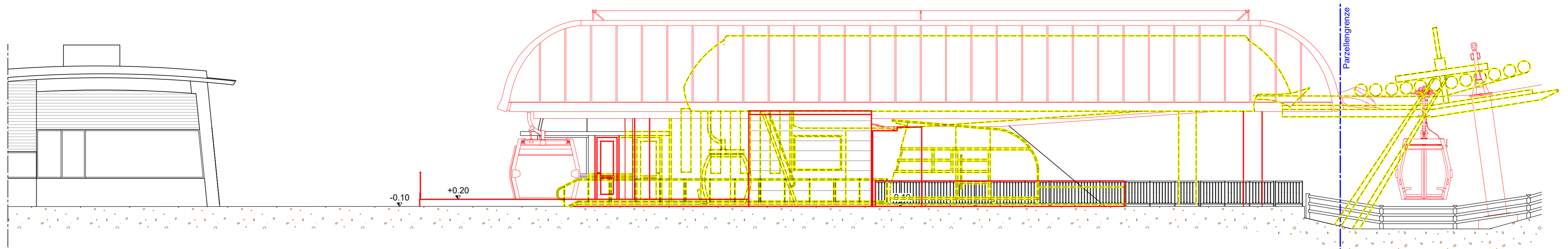

NORDANSICHT  
Mst. 1:100

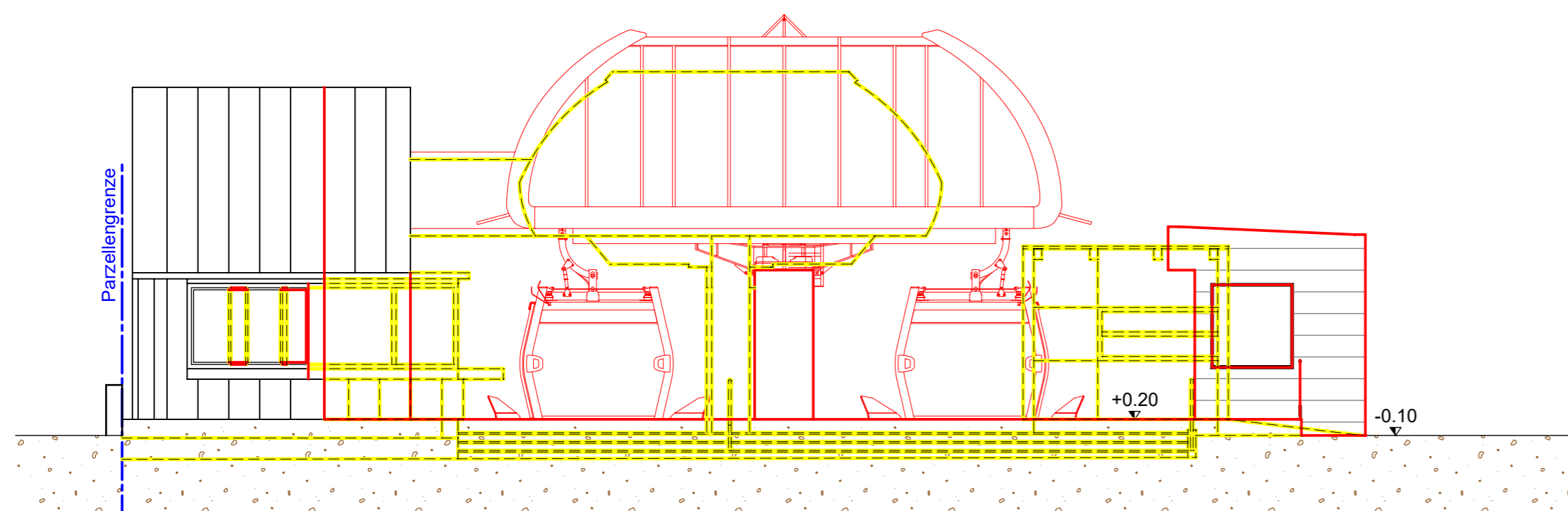

SÜDANSICHT  
Mst. 1:100

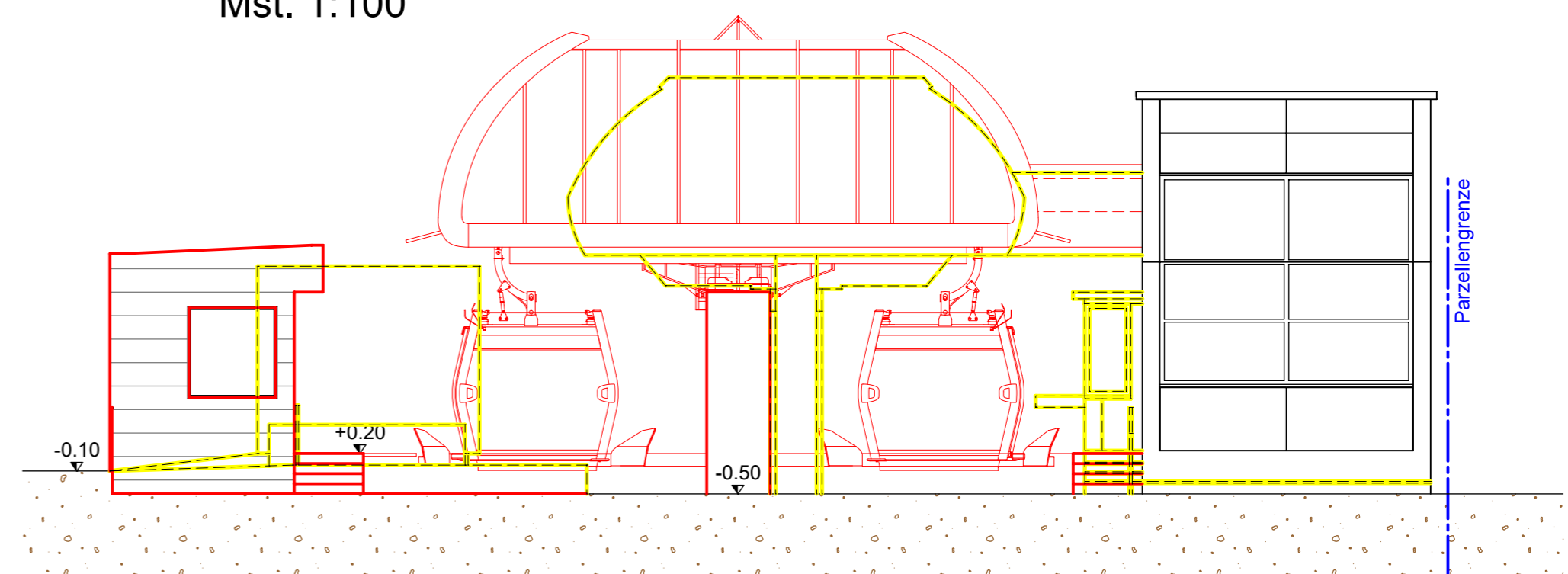

- LEGENDE:
- BESTEHENDE BAUTEILE
  - NEUE BAUTEILE
  - ABZUBRECHENDE BAUTEILE

|   |            |  |          |    |    |          |    |    |       |        |       |  |       |       |          |            |  |
|---|------------|--|----------|----|----|----------|----|----|-------|--------|-------|--|-------|-------|----------|------------|--|
| PROJEKT / PROGETTO  |            | 22090  |          |    |    |          |    |    |       |        |       |  |       |       |          |            |  |
| <b>ERNEUERUNG DER AUFSTIEGSANLAGEN "KRONPLATZ 1+2"</b><br><b>MIT NEUER PISTENANBINDUNG AM KRONPLATZ IN DER GEMEINDE BRUNECK</b>   |            |  |          |    |    |          |    |    |       |        |       |  |       |       |          |            |  |
| PROJEKTANT / PROGETTISTA  |            | <table border="1" style="font-size: 8px;"> <tr> <td>Nov 2023</td> <td>DB</td> <td>MP</td> </tr> <tr> <td>Dez 2022</td> <td>DB</td> <td>MP</td> </tr> <tr> <td>Datum</td> <td>bearb.</td> <td>gepr.</td> </tr> <tr> <td></td> <td>elab.</td> <td>esam.</td> </tr> <tr> <td>Plan-Nr.</td> <td colspan="2">n° disegno</td> </tr> </table> | Nov 2023 | DB | MP | Dez 2022 | DB | MP | Datum | bearb. | gepr. |  | elab. | esam. | Plan-Nr. | n° disegno |  |
| Nov 2023  | DB         | MP   |          |    |    |          |    |    |       |        |       |  |       |       |          |            |  |
| Dez 2022  | DB         | MP   |          |    |    |          |    |    |       |        |       |  |       |       |          |            |  |
| Datum   | bearb.     | gepr.  |          |    |    |          |    |    |       |        |       |  |       |       |          |            |  |
|   | elab.      | esam.  |          |    |    |          |    |    |       |        |       |  |       |       |          |            |  |
| Plan-Nr.  | n° disegno |  |          |    |    |          |    |    |       |        |       |  |       |       |          |            |  |
| <b>iPM Engineering</b><br>Dott. Ing. Markus Pescollerungg / Dott. Ing. Udo Mall<br>I-39031 Bruneck, Glimplatz 2 / Brunico, piazza Glim 2 - 0474/050005 - info@ipm.bz - www.ipm.bz   |            | <br><b>03.2.f</b>  |          |    |    |          |    |    |       |        |       |  |       |       |          |            |  |
| Diese Zeichnung darf ohne unsere Genehmigung weder vervielfältigt noch Dritten zugänglich gemacht werden.<br>È vietata la riproduzione nonché la trasmissione a terzi di questo documento senza la nostra autorizzazione. |            |  |          |    |    |          |    |    |       |        |       |  |       |       |          |            |  |



**MITTELSTATION**

1. Untergeschoss  
M 1:100



Erdgeschoss / Zustiegsebene  
M 1:100

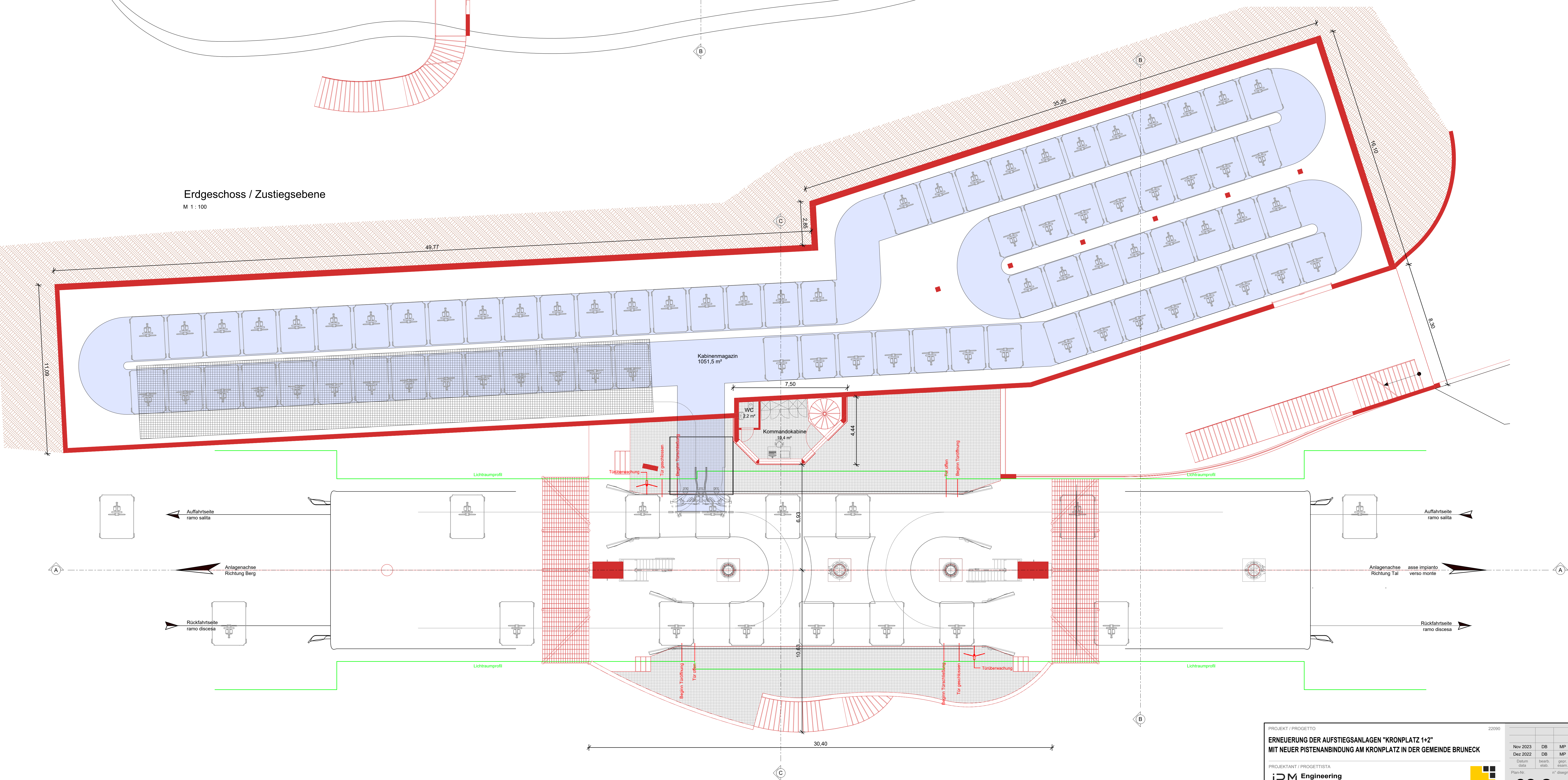

PROJEKT / PROGETTO  
ERNEUERUNG DER AUFSTIEGSANLAGEN "KRONPLATZ 1+2"  
MIT NEUER PISTENANBINDUNG AM KRONPLATZ IN DER GEMEINDE BRUNECK

PROJEKTANT / PROGETTISTA  
**IPM Engineering**  
Dott. Ing. Markus Pescolliderung / Dott. Ing. Udo Mail  
I-39031 Bruneck, Glimplatz 2 / Brunico, piazza Glin 2 - 0474/050005 - info@ipm.bz - www.ipm.bz

|          |        |            |
|----------|--------|------------|
| Nov 2023 | DB     | MP         |
| Dez 2022 | DB     | MP         |
| Datum    | besch. | proj.      |
| Stille   | stat.  | starr.     |
| Plan-Nr. |        | n° disegno |

22090

**03.2.g**

Diese Zeichnung darf ohne unsere Genehmigung weder vervielfältigt noch Dritten zugänglich gemacht werden. È vietata la riproduzione nonché la trasmissione a terzi di questo documento senza la nostra autorizzazione.

Schnitt A-A  
M 1:100

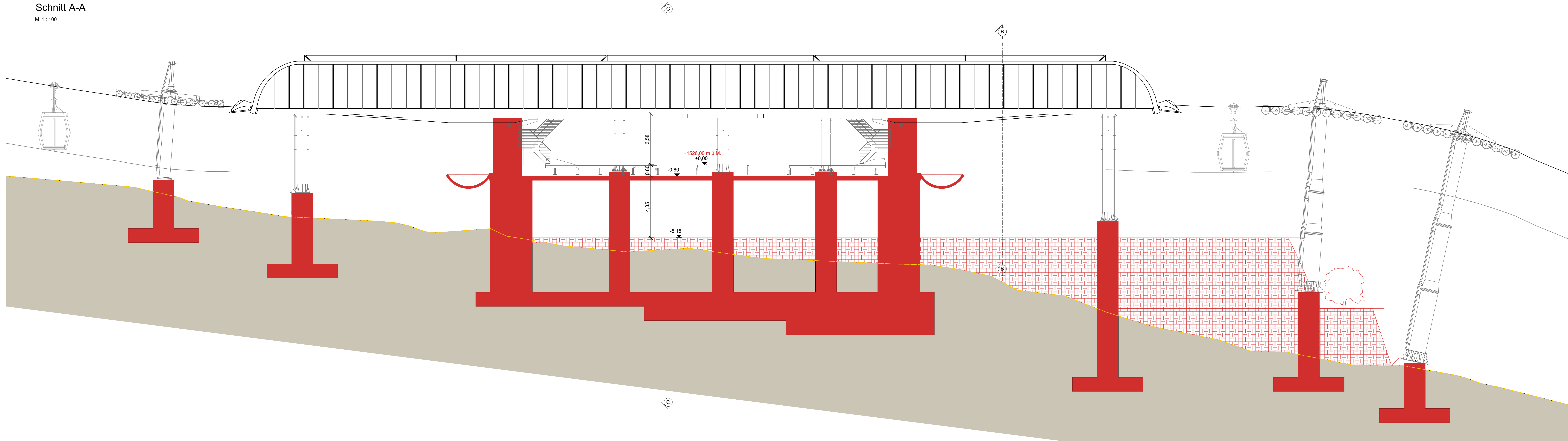

Schnitt B-B  
M 1:100

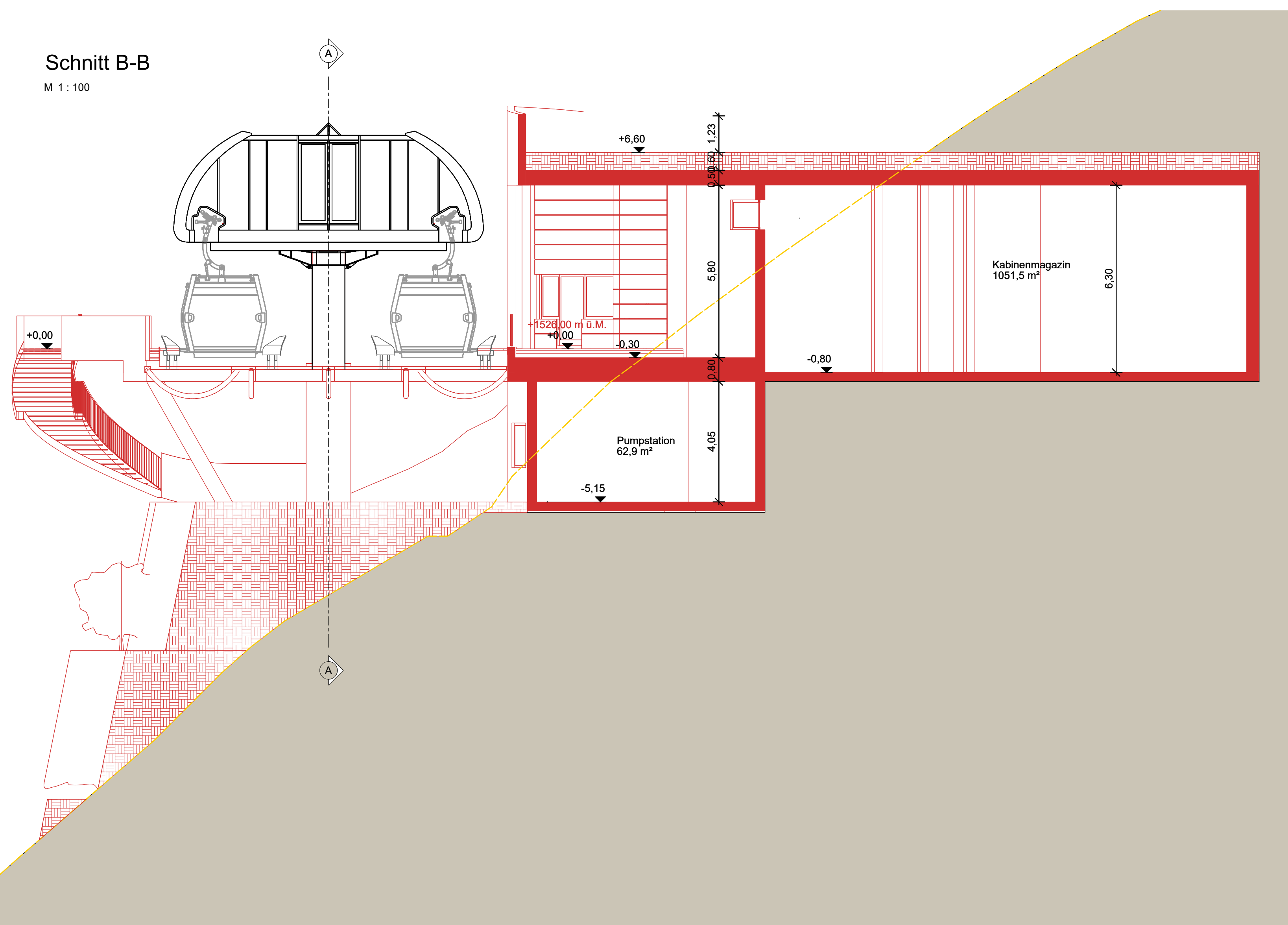

Schnitt C-C  
M 1:100

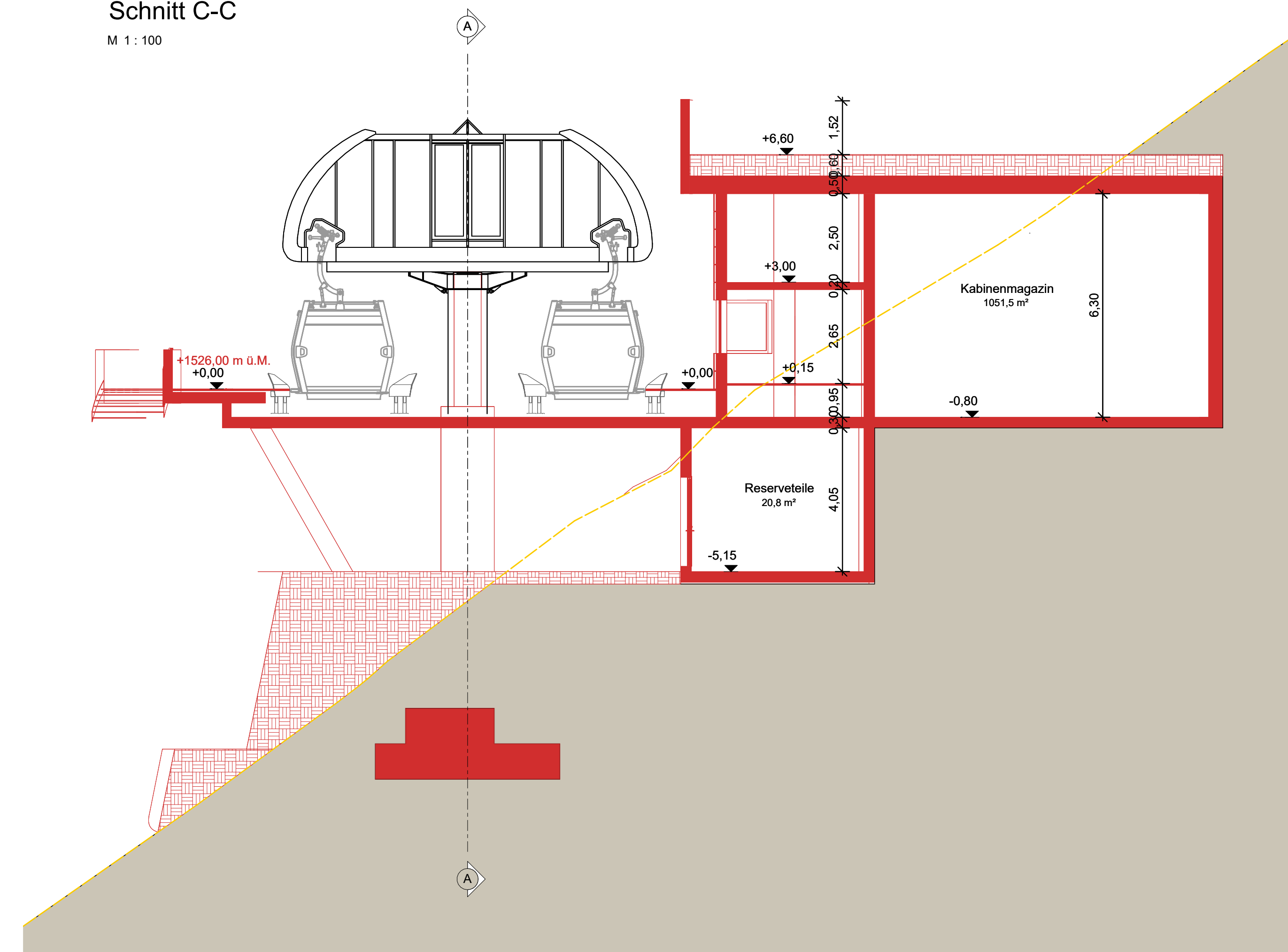

|  |  |              |  |                |  |
|--|--|--------------|--|----------------|--|
| PROJEKT / PROGETTO   |  | 19/12/2022   |  | DB             |  |
| Erneuerung der Aufstiegsanlagen "Kronplatz 1+2" mit neuer Pistenanbindung am Kronplatz in der Gemeinde Bruneck   |  | Datum / data |  | bearb. / esab. |  |
| PROJEKTANT / PROGETTISTA   |  | Plan Nr.     |  | Plan Nr.       |  |
| iPM Ingenieurbüro - Studio di ingegneria<br>Dr. Ing. Markus Pescoldlerung / Dr. Ing. Udo Mail<br>I-39031 Bruneck/Brunico, Glatplatz/piazza Glatn 2 - t. 0474/050005 - info@ipm.bz - www.ipm.bz                             |  | iPM          |  | 03.2.h         |  |
| Diese Zeichnung darf ohne unsere Genehmigung weder vervielfältigt noch Dritten zugänglich gemacht werden.<br>E' vietata la riproduzione nonché la trasmissione a terzi di questo documento senza la nostra autorizzazione. |  |              |  |                |  |

OSTANSICHT  
Mst. 1:100

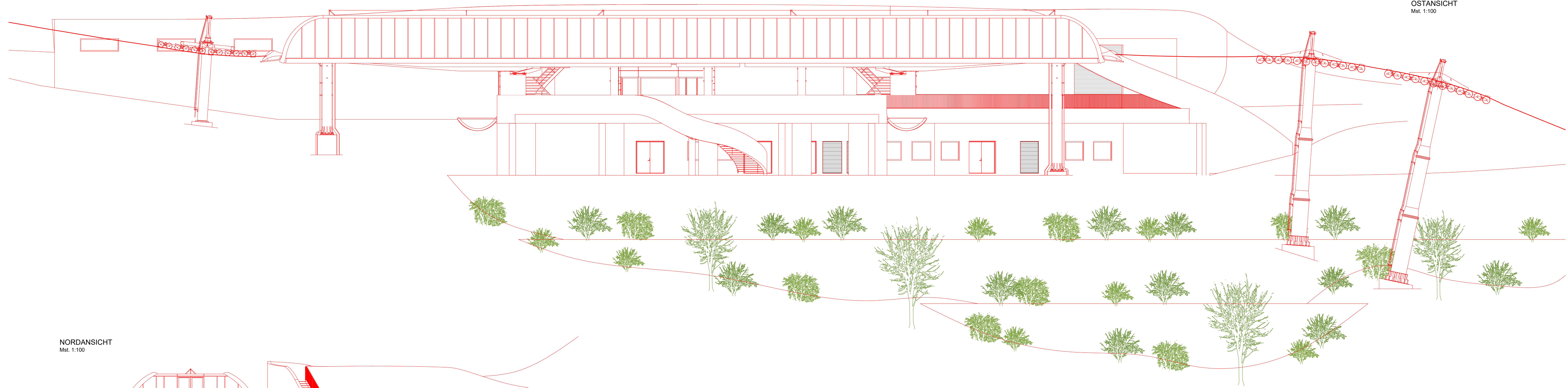

NORDANSICHT  
Mst. 1:100

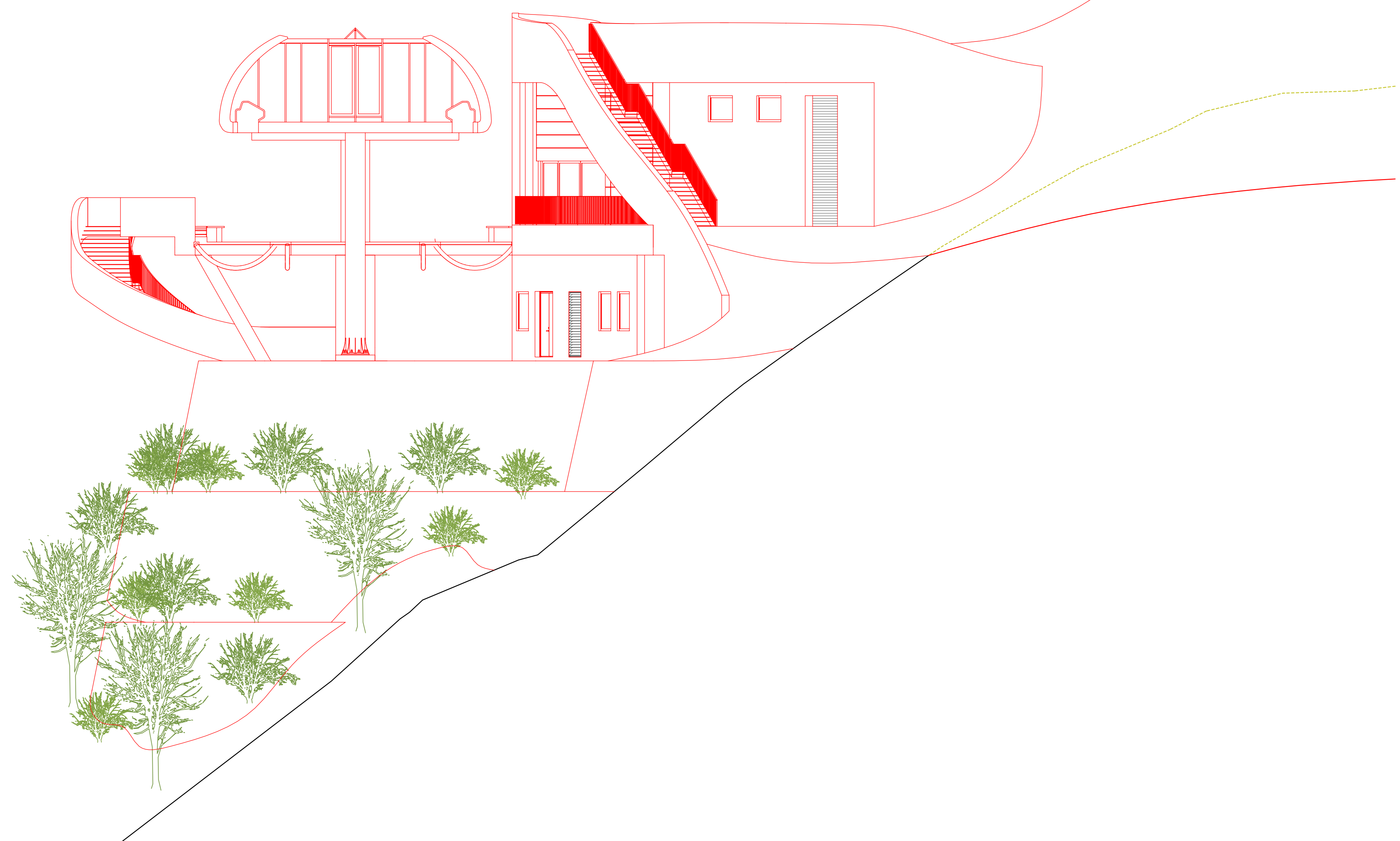

SÜDANSICHT  
Mst. 1:100

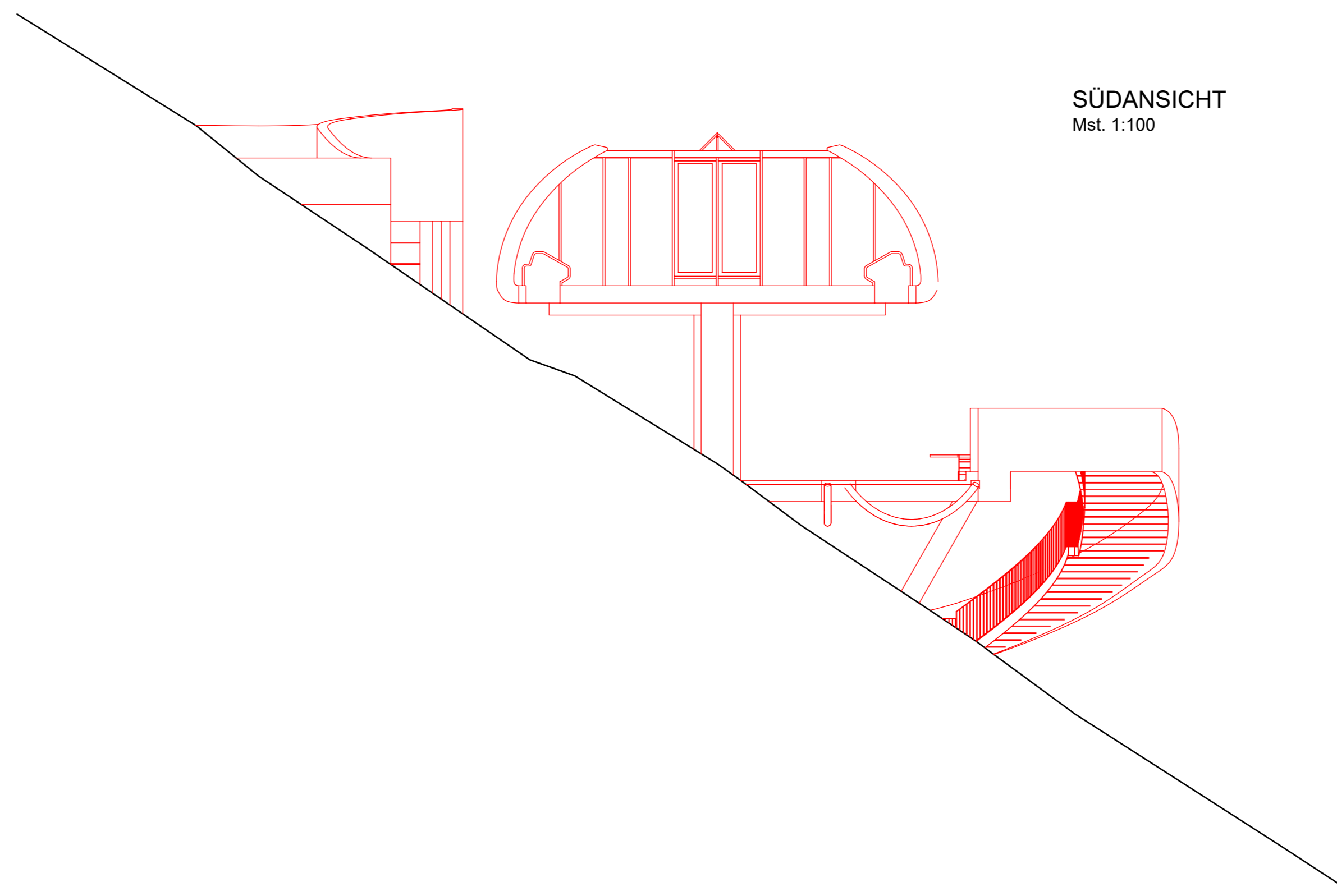

PROJEKT / PROGETTO 22090

**ERNEUERUNG DER AUFSTIEGSANLAGEN "KRONPLATZ 1+2"**  
**MIT NEUER PISTENANBINDUNG AM KRONPLATZ IN DER GEMEINDE BRUNECK**

|          |            |       |
|----------|------------|-------|
| Nov 2023 | DB         | MP    |
| Dez 2022 | DB         | MP    |
| Datum    | bearb.     | gepr. |
| data     | elab.      | norm. |
| Plan-Nr. | n° disegno |       |

PROJEKTANT / PROGETTISTA  
**iPM Engineering**  
 Dott. Ing. Markus Pescollderungg / Dott. Ing. Udo Mall  
 I-39031 Bruneck, Ortplatz 2 / Brunico, piazza Gim 2 - 0474/050005 - info@ipm.bz - www.ipm.bz

**iPM** **03.2.i**

Diese Zeichnung darf ohne unsere Genehmigung weder vervielfältigt noch Dritten zugänglich gemacht werden.  
 È vietata la riproduzione nonchè la trasmissione a terzi di questo documento senza la nostra autorizzazione.

H/B = 650 / 1260 (0,82m²) Allplan 2021

**BERGSTATION**

# PROJEKT - BERGSTATION

## LAGEPLAN

Mst. 1:250

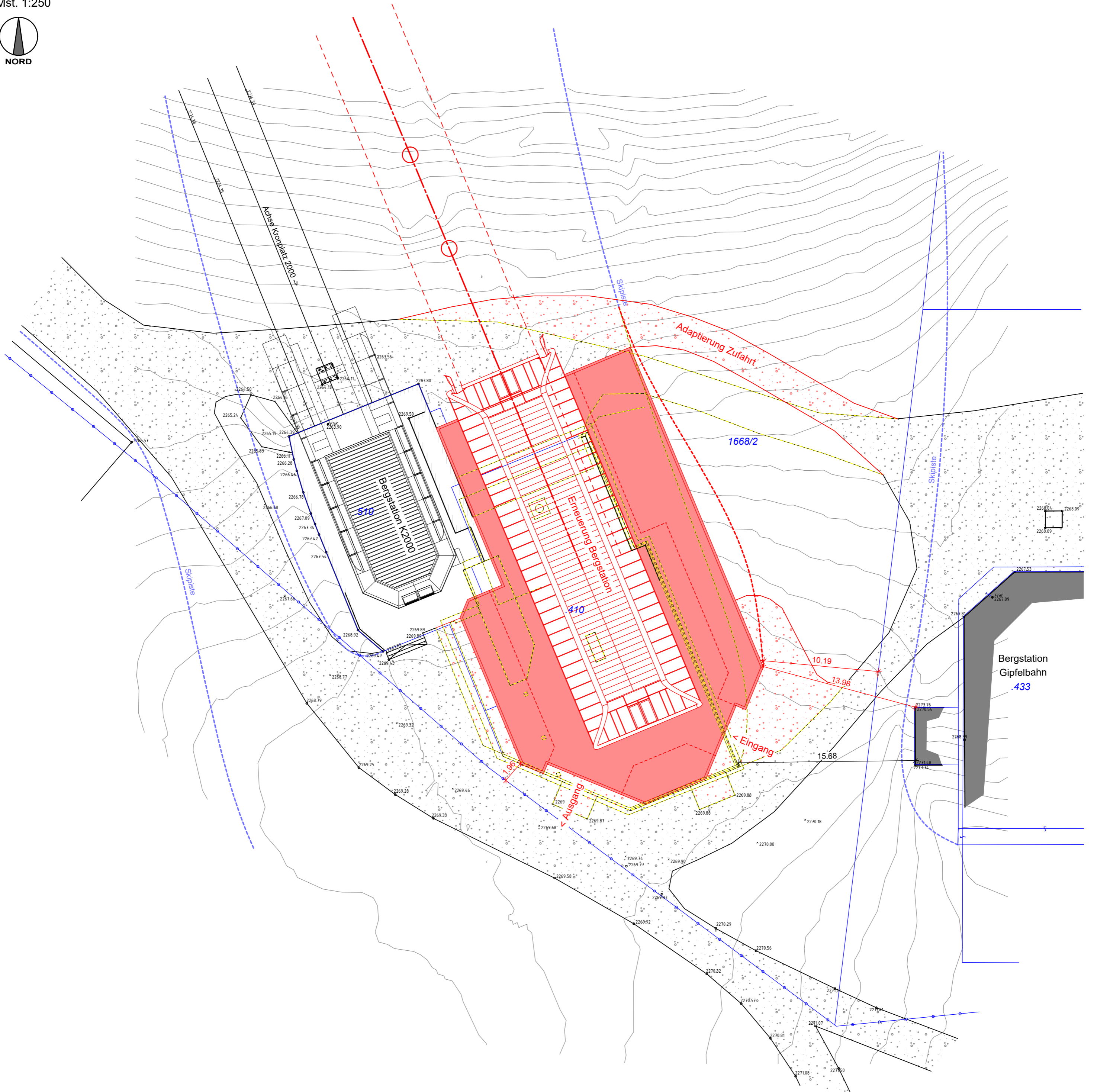

PROJEKT / PROGETTO

22090

**ERNEUERUNG DER AUFSTIEGSANLAGEN "KRONPLATZ 1+2"  
MIT NEUER PISTENANBINDUNG AM KRONPLATZ IN DER GEMEINDE BRUNECK**

PROJEKTANT / PROGETTISTA

**iPM Engineering**  
Dott. Ing. Markus Pescollerungg / Dott. Ing. Udo Mall  
I-39031 Bruneck, Gilmplatz 2 / Brunico, piazza Gilm 2 - 0474/050005 - info@ipm.bz - www.ipm.bz



|               |                 |                |
|---------------|-----------------|----------------|
| Nov 2023      | DB              | MP             |
| Dez 2022      | DB              | MP             |
| Datum<br>data | bearb.<br>elab. | gepr.<br>esam. |
| Plan-Nr.      | n° disegno      |                |

**03.2.j**

Diese Zeichnung darf ohne unsere Genehmigung weder vervielfältigt noch Dritten zugänglich gemacht werden.  
È vietata la riproduzione nonché la trasmissione a terzi di questo documento senza la nostra autorizzazione.

H/B = 500 / 420 (0.21m²)

Allplan 2021

Schnitt B-B  
M 1 : 100

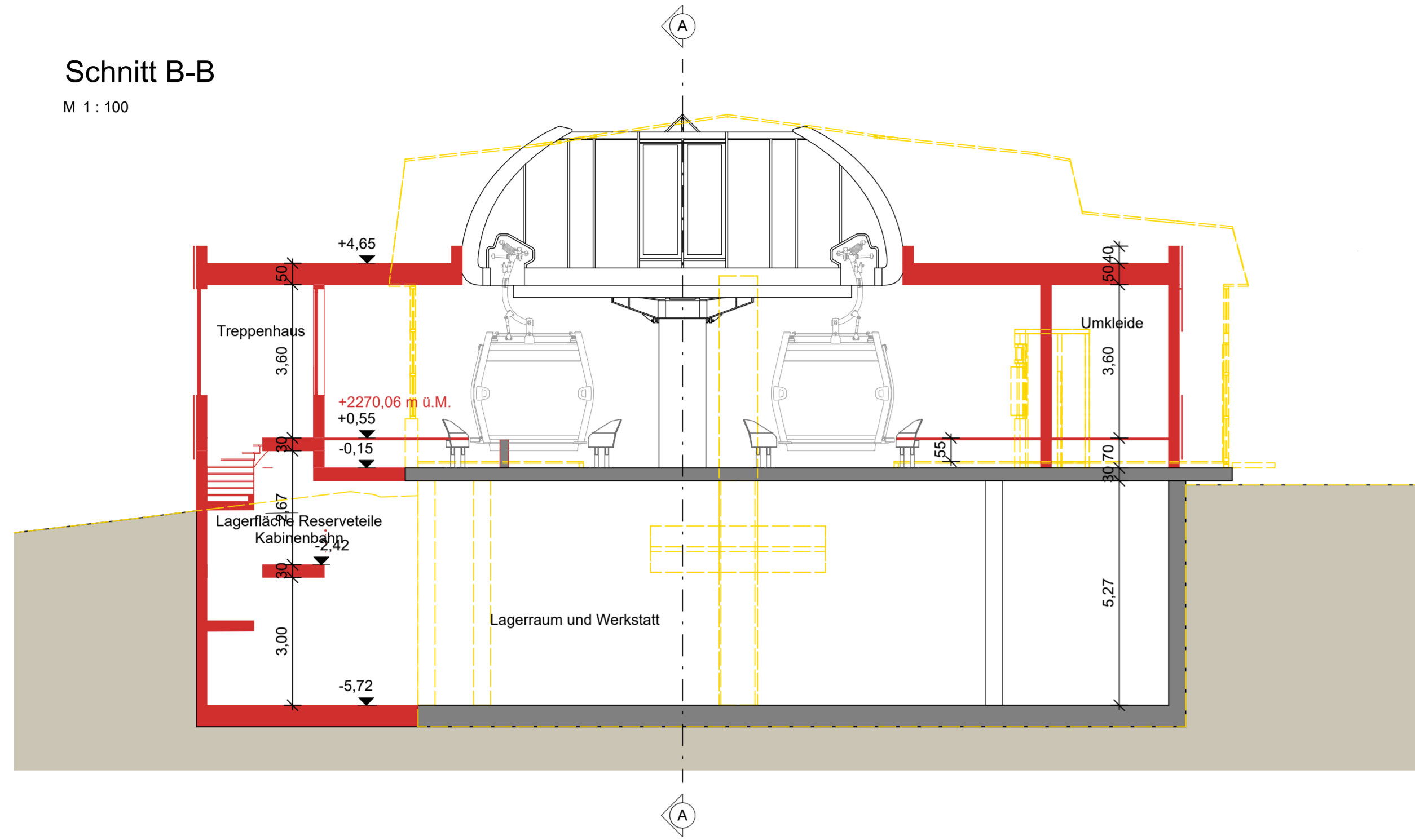

Schnitt C-C  
M 1 : 100

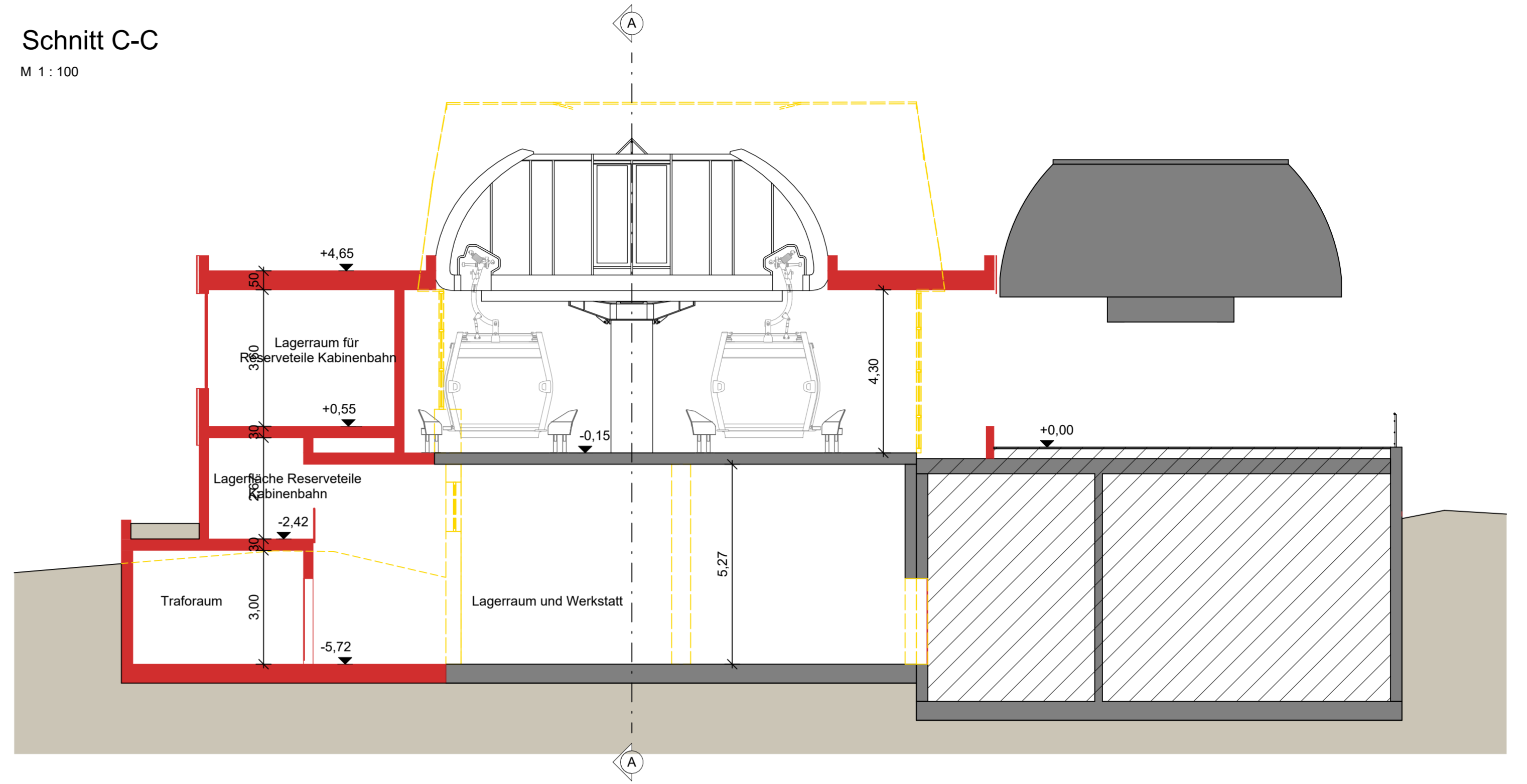

Schnitt A-A  
M 1 : 100

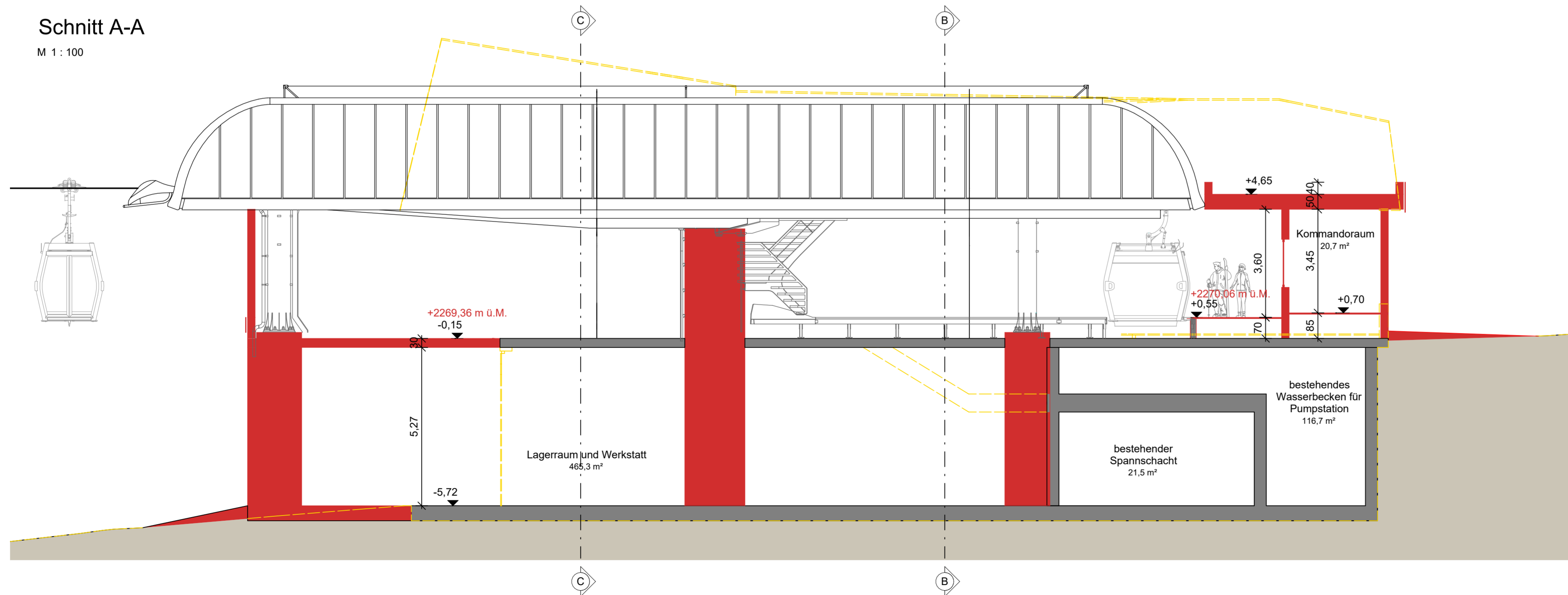

PROJEKT / PROGETTO 22090

**ERNEUERUNG DER AUFSTIEGSANLAGEN "KRONPLATZ 1+2"**  
MIT NEUER PISTENANBINDUNG AM KRONPLATZ IN DER GEMEINDE BRUNECK

|          |            |       |
|----------|------------|-------|
| Nov 2023 | DB         | MP    |
| Dez 2022 | DB         | MP    |
| Datum    | bearb.     | gepr. |
| data     | elab.      | esam. |
| Plan-Nr. | n° disegno |       |

PROJEKTANT / PROGETTISTA  
**iPM Engineering**  
Dott. Ing. Markus Pescoldlerugg / Dott. Ing. Udo Mall  
I-39031 Bruneck, Glimplatz 2 / Brunico, piazza Gilm 2 - 0474/050005 - info@ipm.bz - www.ipm.bz

**03.2.k**

Diese Zeichnung darf ohne unsere Genehmigung weder vervielfältigt noch Dritten zugänglich gemacht werden.  
È vietata la riproduzione nonché la trasmissione a terzi di questo documento senza la nostra autorizzazione.

H/B = 480 / 840 (0.40m²) Allplan 2021

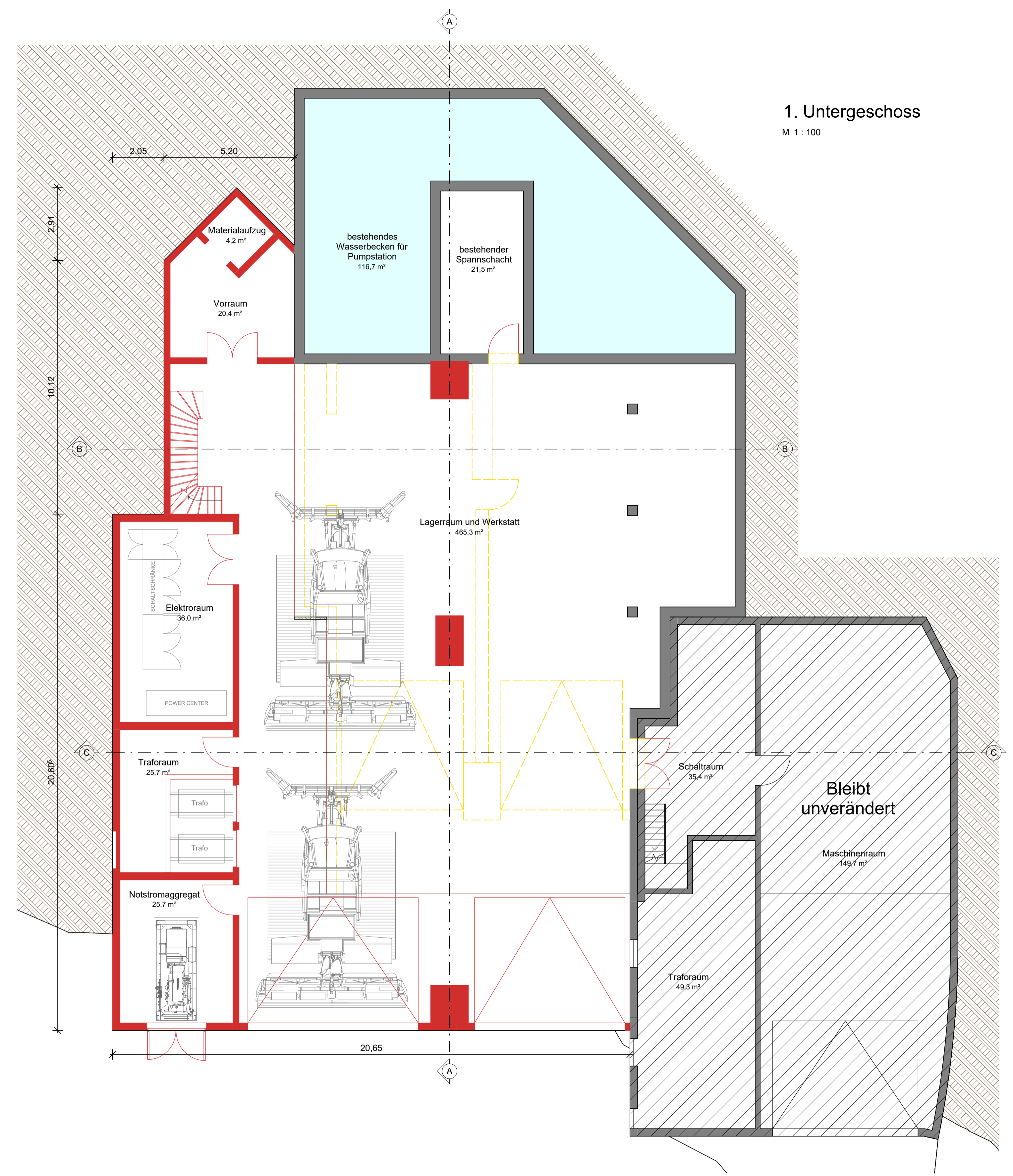
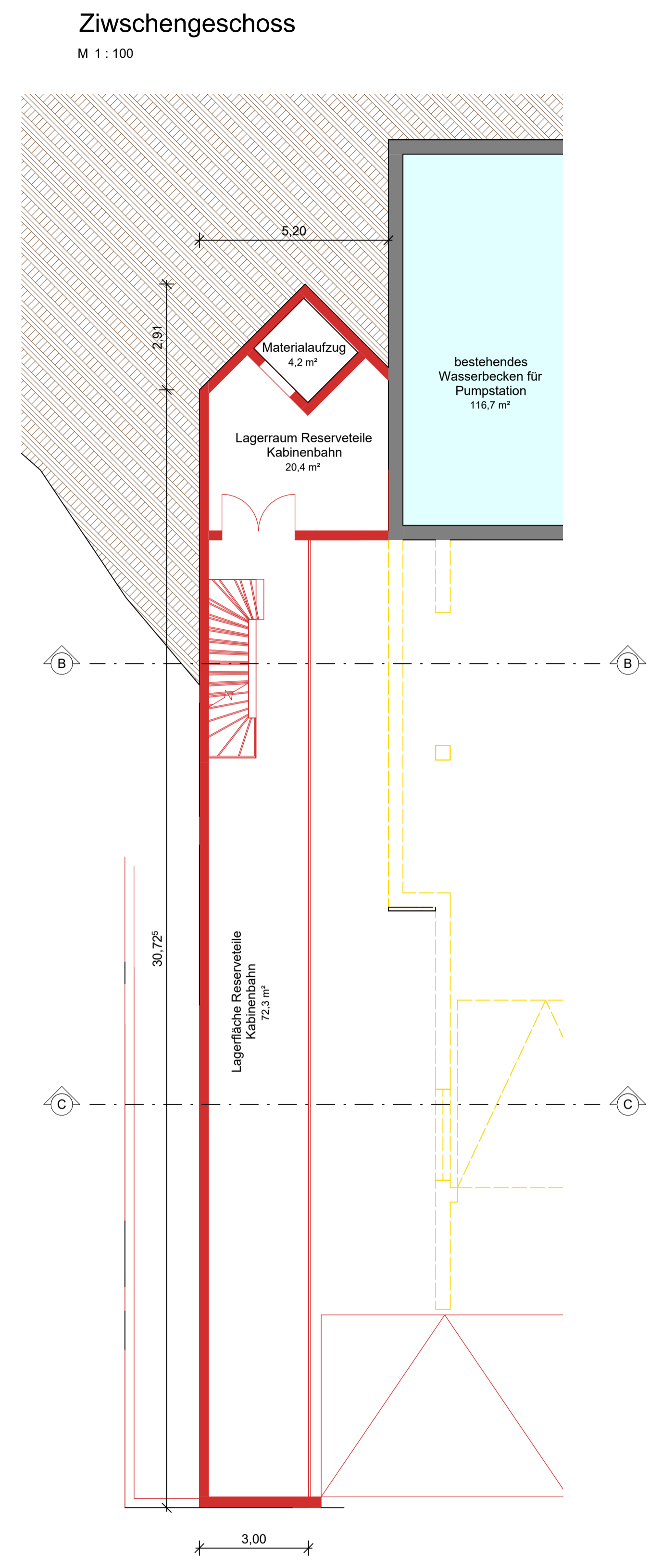
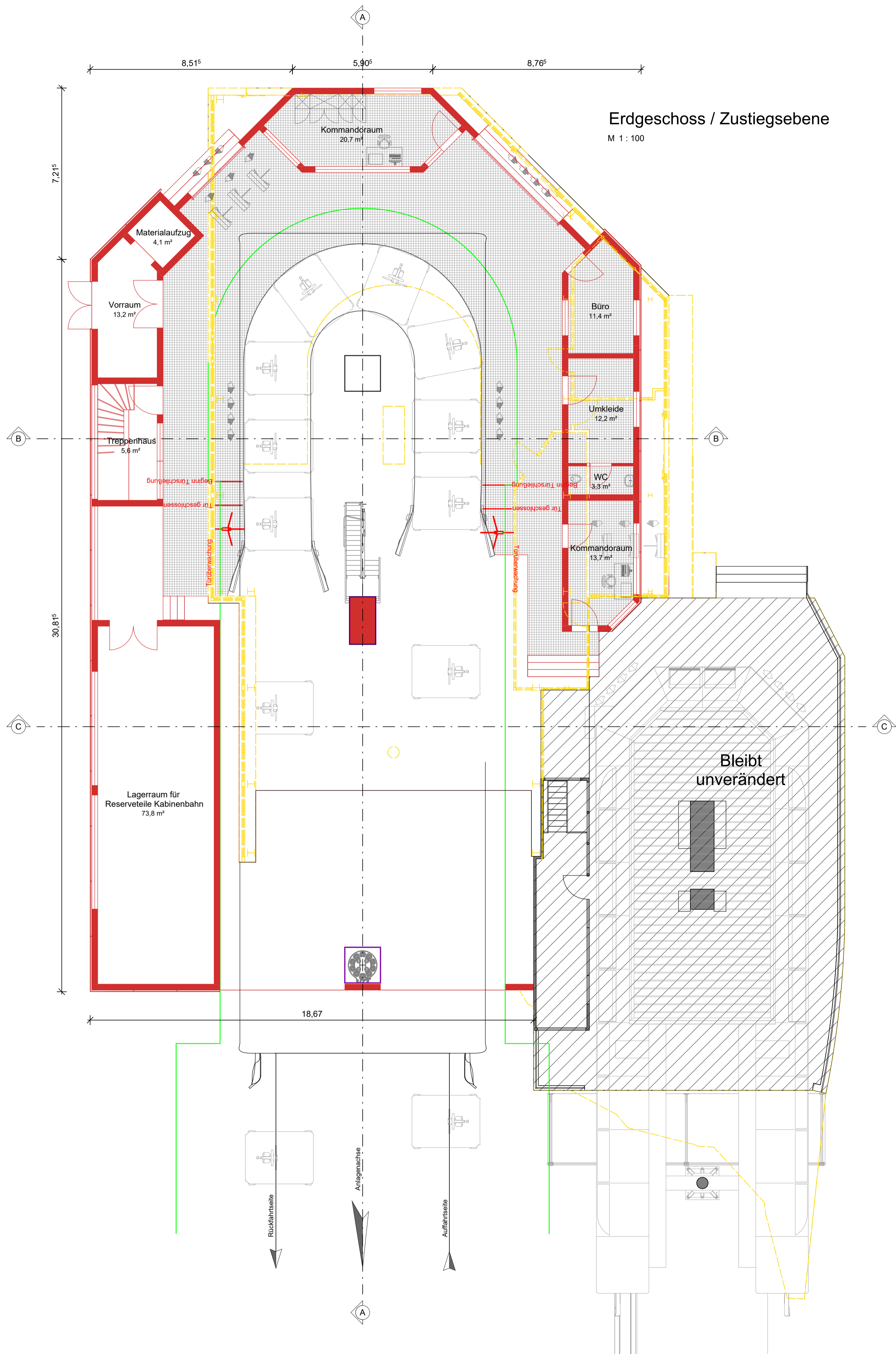

|   |  |       |          |    |    |          |    |    |       |        |       |      |       |       |          |            |  |
|---|--|-------|----------|----|----|----------|----|----|-------|--------|-------|------|-------|-------|----------|------------|--|
| PROJEKT / PROGETTO  |  | 22090 |          |    |    |          |    |    |       |        |       |      |       |       |          |            |  |
| ERNEUERUNG DER AUFSTIEGSANLAGEN "KRONPLATZ 1+2"   |  |       |          |    |    |          |    |    |       |        |       |      |       |       |          |            |  |
| MIT NEUER PISTENANBINDUNG AM KRONPLATZ IN DER GEMEINDE BRUNECK  |  |       |          |    |    |          |    |    |       |        |       |      |       |       |          |            |  |
| PROJEKTANT / PROGETTISTA  | <table border="1" style="font-size: 8px;"> <tr> <td>Nov 2023</td> <td>DB</td> <td>MP</td> </tr> <tr> <td>Dez 2022</td> <td>DB</td> <td>MP</td> </tr> <tr> <td>Datum</td> <td>bearb.</td> <td>gepr.</td> </tr> <tr> <td>data</td> <td>elab.</td> <td>exam.</td> </tr> <tr> <td>Plan-Nr.</td> <td colspan="2">n° disegno</td> </tr> </table> |       | Nov 2023 | DB | MP | Dez 2022 | DB | MP | Datum | bearb. | gepr. | data | elab. | exam. | Plan-Nr. | n° disegno |  |
| Nov 2023  | DB   | MP    |          |    |    |          |    |    |       |        |       |      |       |       |          |            |  |
| Dez 2022  | DB   | MP    |          |    |    |          |    |    |       |        |       |      |       |       |          |            |  |
| Datum   | bearb.   | gepr. |          |    |    |          |    |    |       |        |       |      |       |       |          |            |  |
| data  | elab.  | exam. |          |    |    |          |    |    |       |        |       |      |       |       |          |            |  |
| Plan-Nr.  | n° disegno   |       |          |    |    |          |    |    |       |        |       |      |       |       |          |            |  |
| <b>iPM Engineering</b><br>Dott. Ing. Markus Pescollerung / Dott. Ing. Udo Mall<br><small>I-39031 Bruneck, Gilmplatz 2 / Brunico, piazza Gilm 2 - 0474/050005 - info@ipm.bz - www.ipm.bz</small>                           |  |       |          |    |    |          |    |    |       |        |       |      |       |       |          |            |  |
| <span style="font-size: 24px; font-weight: bold; vertical-align: middle;">03.2.I</span>   |  |       |          |    |    |          |    |    |       |        |       |      |       |       |          |            |  |
| Diese Zeichnung darf ohne unsere Genehmigung weder vervielfältigt noch Dritten zugänglich gemacht werden.<br>È vietata la riproduzione nonché la trasmissione a terzi di questo documento senza la nostra autorizzazione. |  |       |          |    |    |          |    |    |       |        |       |      |       |       |          |            |  |
| H/B = 594 / 1050 (0.62m²) <span style="float: right;">Allplan 2021</span>   |  |       |          |    |    |          |    |    |       |        |       |      |       |       |          |            |  |



OSTANSICHT  
Mst. 1:100

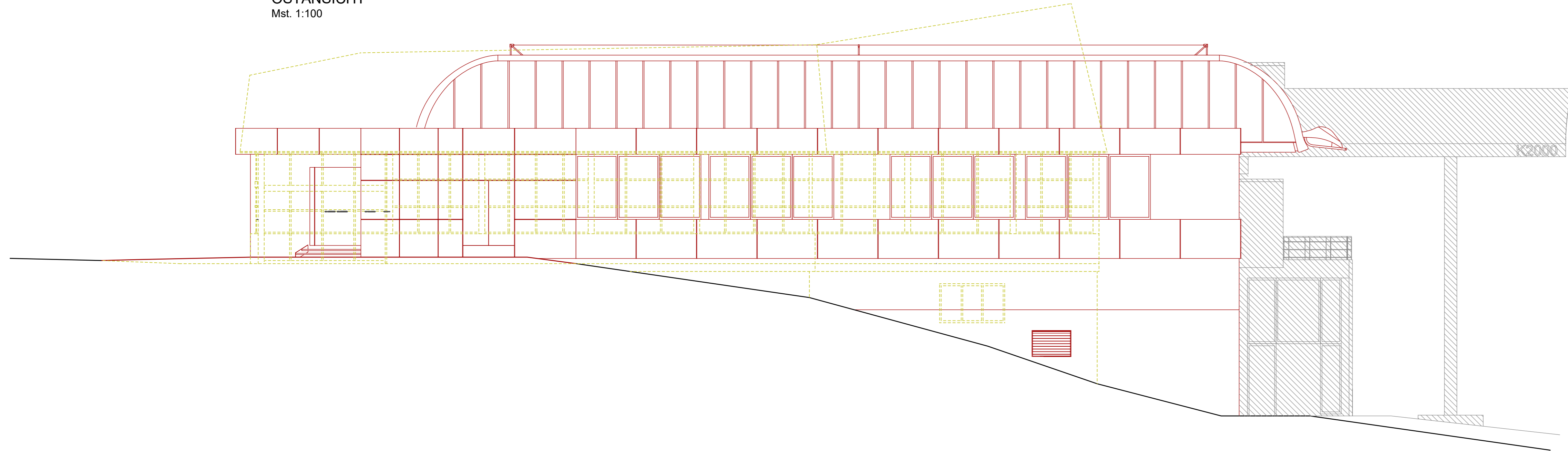

NORDANSICHT  
Mst. 1:100

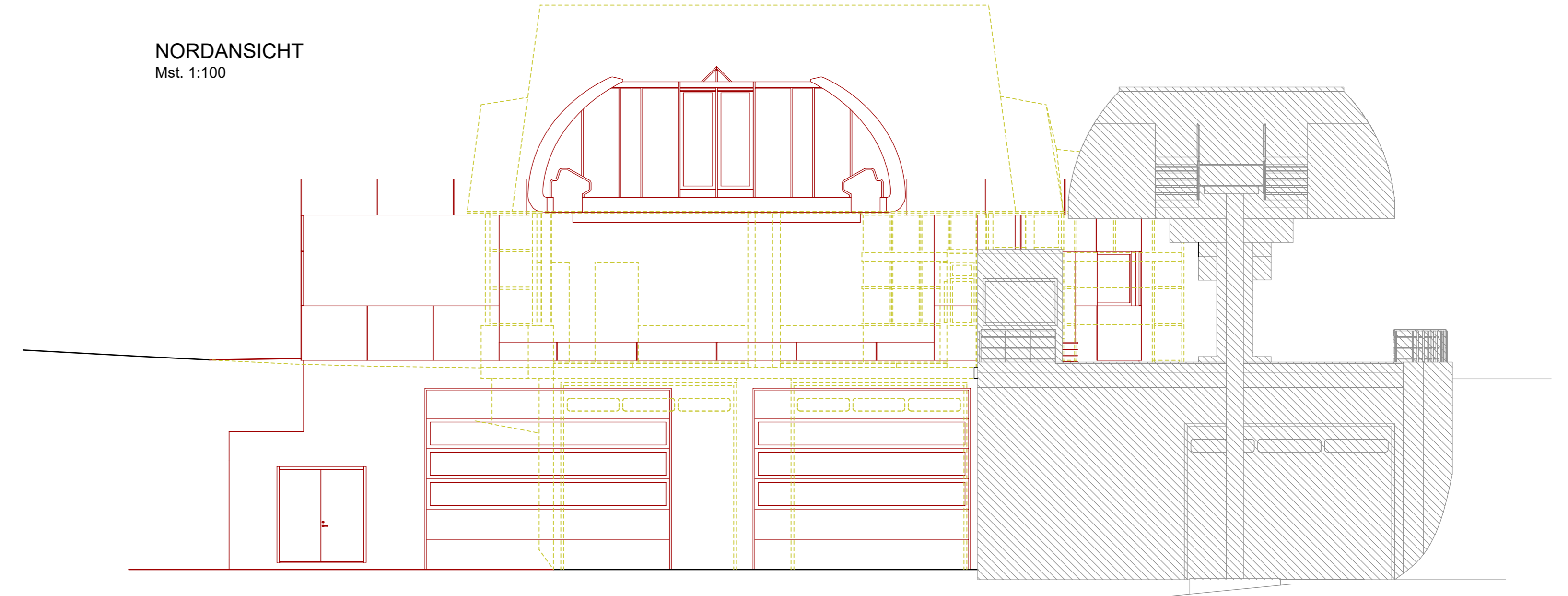

WESTANSICHT  
Mst. 1:100

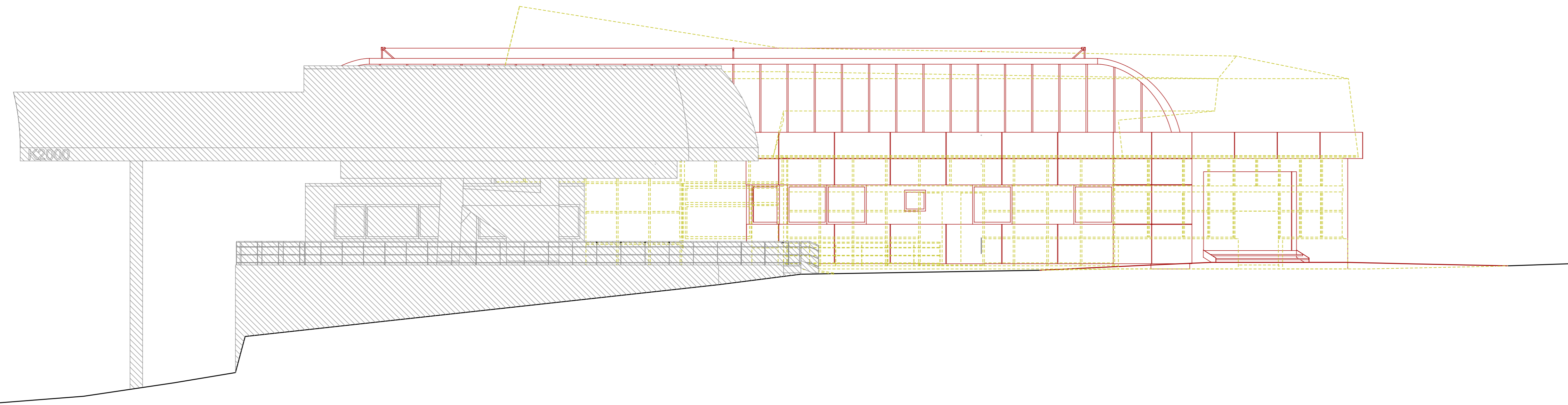

SÜDANSICHT  
Mst. 1:100

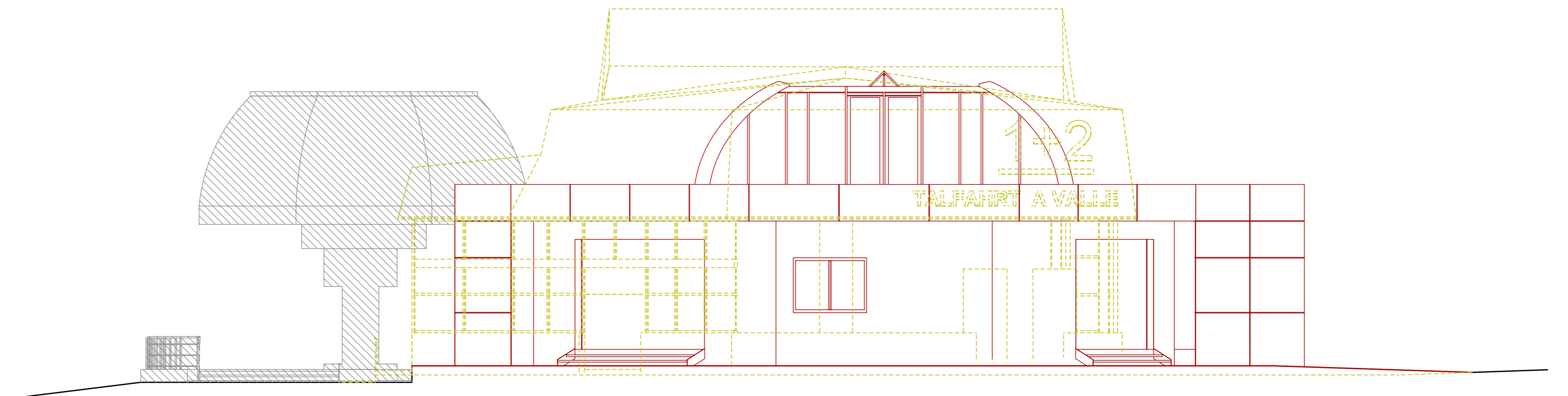

PROJEKT / PROGETTO  
**ERNEUERUNG DER AUFSTIEGSANLAGEN "KRONPLATZ 1+2"**  
**MIT NEUER PISTENANBINDUNG AM KRONPLATZ IN DER GEMEINDE BRUNECK**

PROJEKTANT / PROGETTISTA  
**iPM Engineering**  
Dott. Ing. Markus Pescoldlerugg / Dott. Ing. Udo Mall  
I-39031 Bruneck, Glimplatz 2 / Brunico, piazza Glim 2 - 0474/050005 - info@ipm.bz - www.ipm.bz



|               |            |       |
|---------------|------------|-------|
| Nov 2023      | DB         | MP    |
| Dez 2022      | DB         | MP    |
| Datum         | bearb.     | gepr. |
| data          | elab.      | esam. |
| Plan-Nr.      | n° disegno |       |
| <b>03.2.m</b> |            |       |

Diese Zeichnung darf ohne unsere Genehmigung weder vervielfältigt noch Dritten zugänglich gemacht werden.  
È vietata la riproduzione nonché la trasmissione a terzi di questo documento senza la nostra autorizzazione.

**ZUFAHRSSTRASSE**

QUERSCHNITT Z1  
Mst./Sc. 1:200

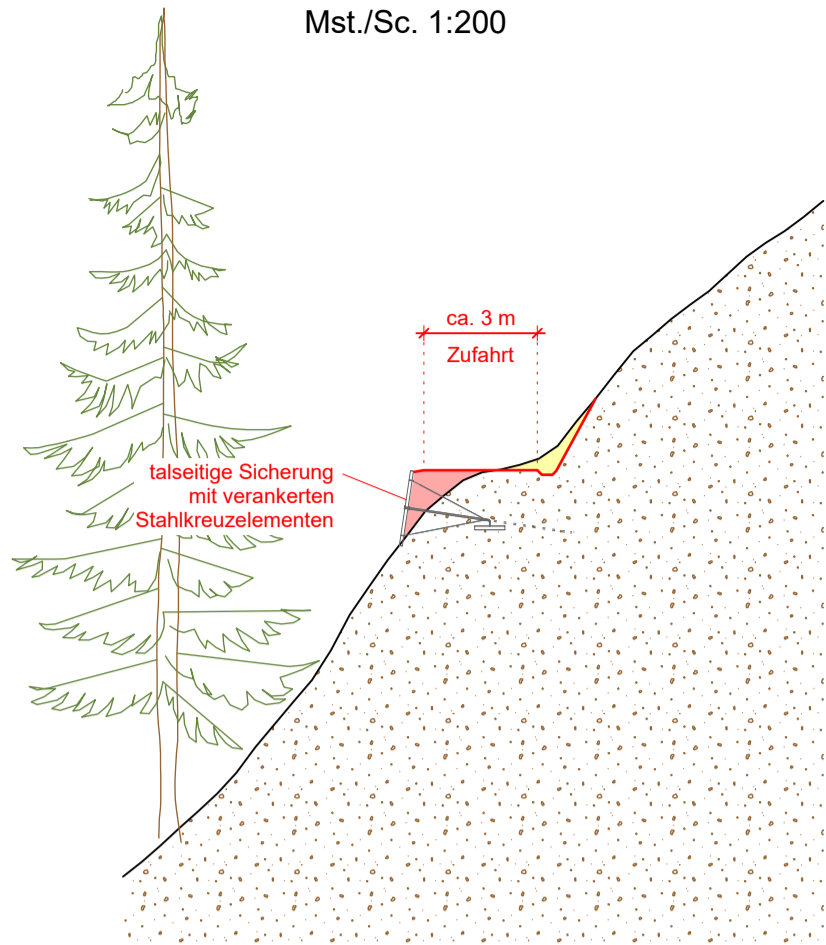

QUERSCHNITT Z2  
Mst./Sc. 1:200

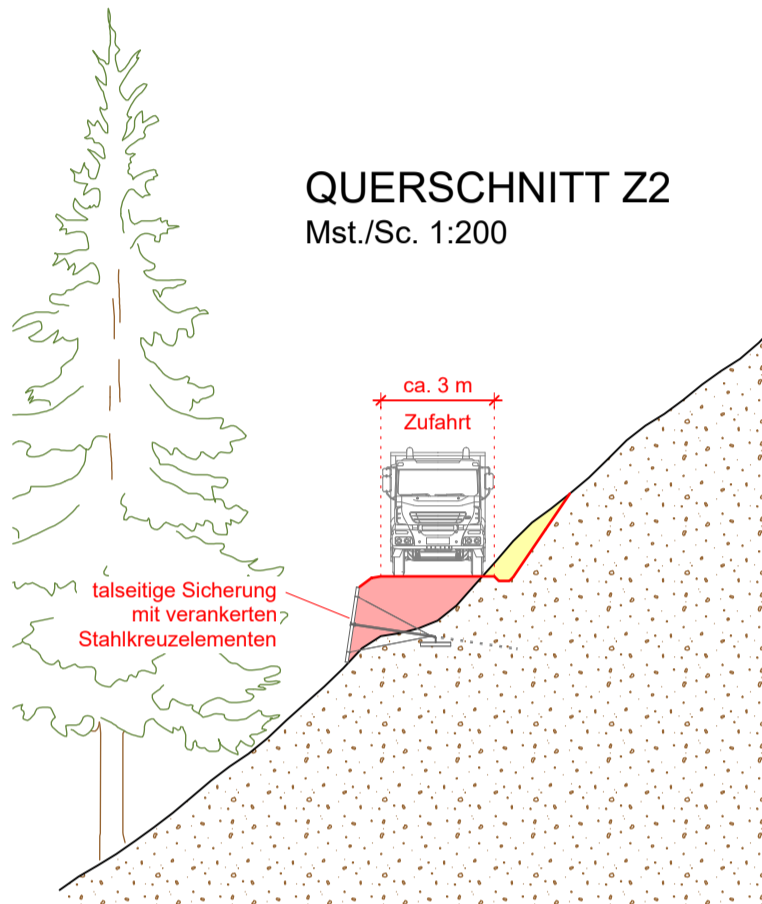

QUERSCHNITT Z3  
Mst./Sc. 1:200

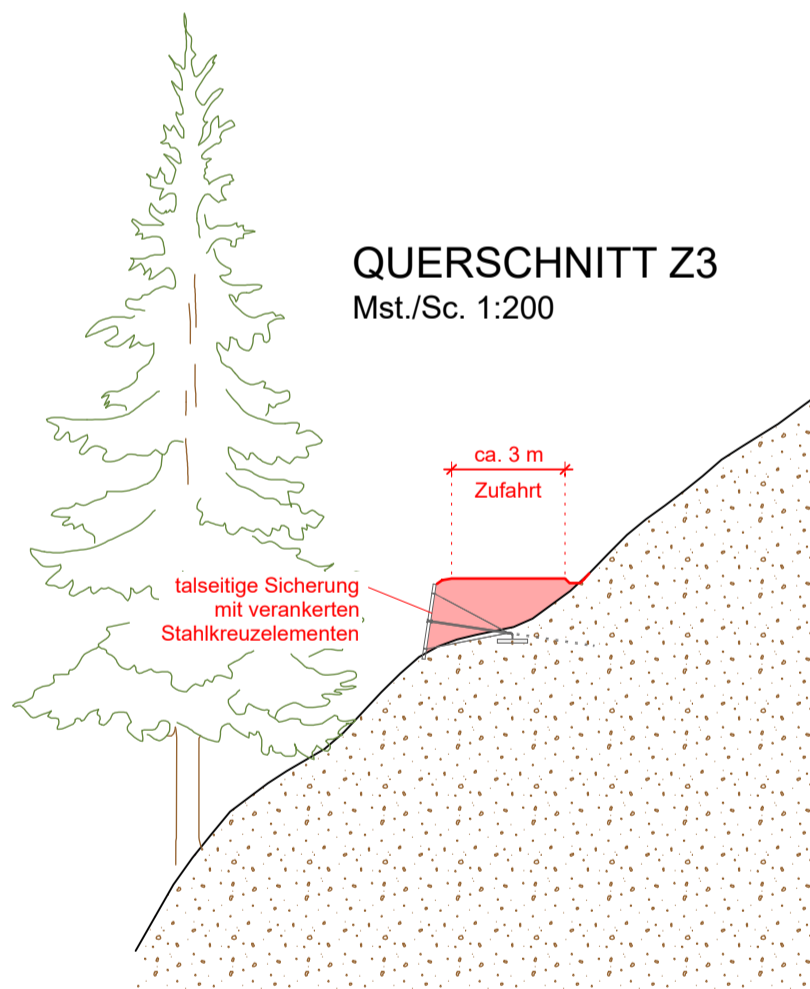

QUERSCHNITT Z4  
Mst./Sc. 1:200

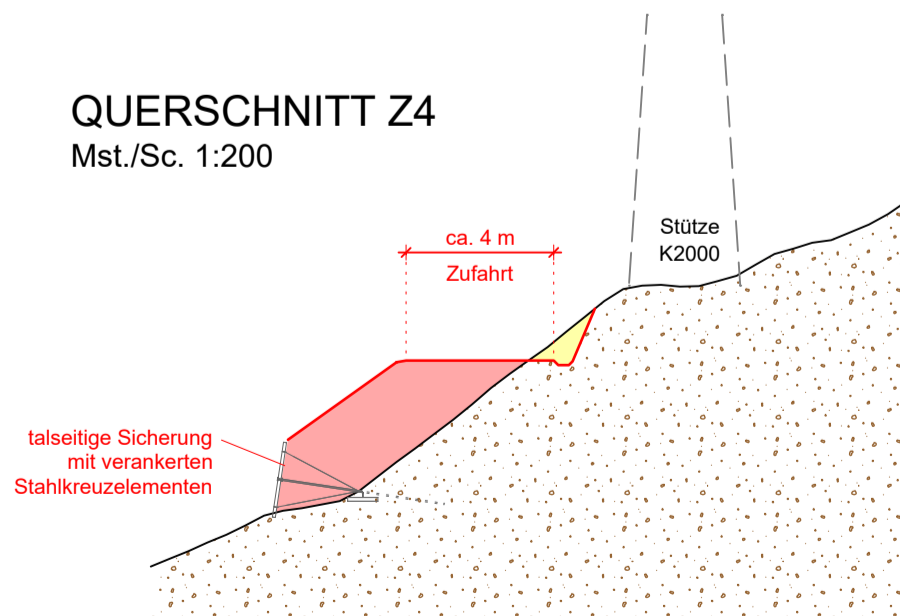

ZUFAHRTSSTRASSE

LAGEPLAN / PLANIMETRIA  
Mst./Sc. 1:500

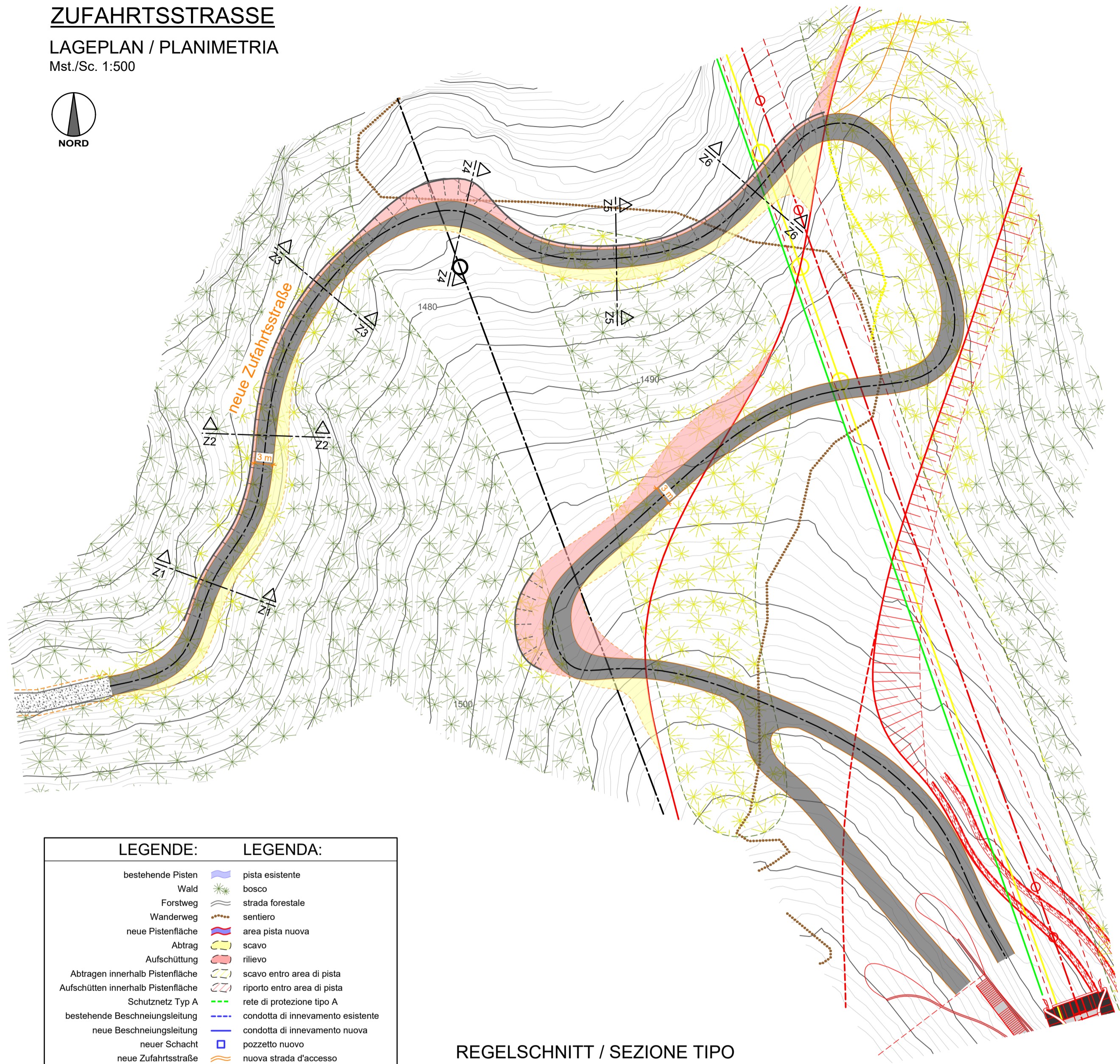

| LEGENDE:                           | LEGENDA:                          |
|------------------------------------|-----------------------------------|
| bestehende Pisten                  | pista esistente                   |
| Wald                               | bosco                             |
| Forstweg                           | strada forestale                  |
| Wanderweg                          | sentiero                          |
| neue Pistenfläche                  | area pista nuova                  |
| Abtrag                             | scavo                             |
| Aufschüttung                       | rilievo                           |
| Abtragen innerhalb Pistenfläche    | scavo entro area di pista         |
| Aufschütten innerhalb Pistenfläche | riporto entro area di pista       |
| Schutznetz Typ A                   | rete di protezione tipo A         |
| bestehende Beschneiungsleitung     | condotta di innevamento esistente |
| neue Beschneiungsleitung           | condotta di innevamento nuova     |
| neuer Schacht                      | pozzetto nuovo                    |
| neue Zufahrtsstraße                | nuova strada d'accesso            |
| temporäre Baustellenzufahrt        | strada di cantiere temporanea     |
| Feuchtgebiet                       | zone umide                        |

QUERSCHNITT Z5  
Mst./Sc. 1:200

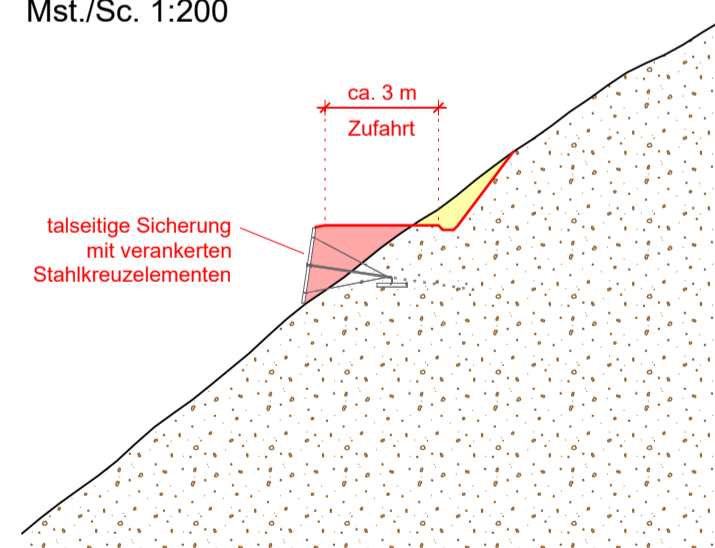

QUERSCHNITT Z6  
Mst./Sc. 1:200

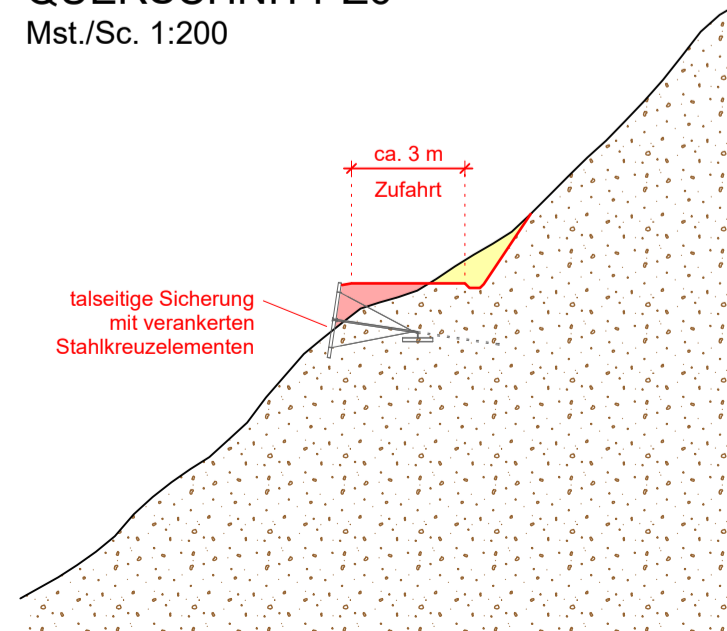

REGELSCHNITT / SEZIONE TIPO  
Mst./Sc. 1:50

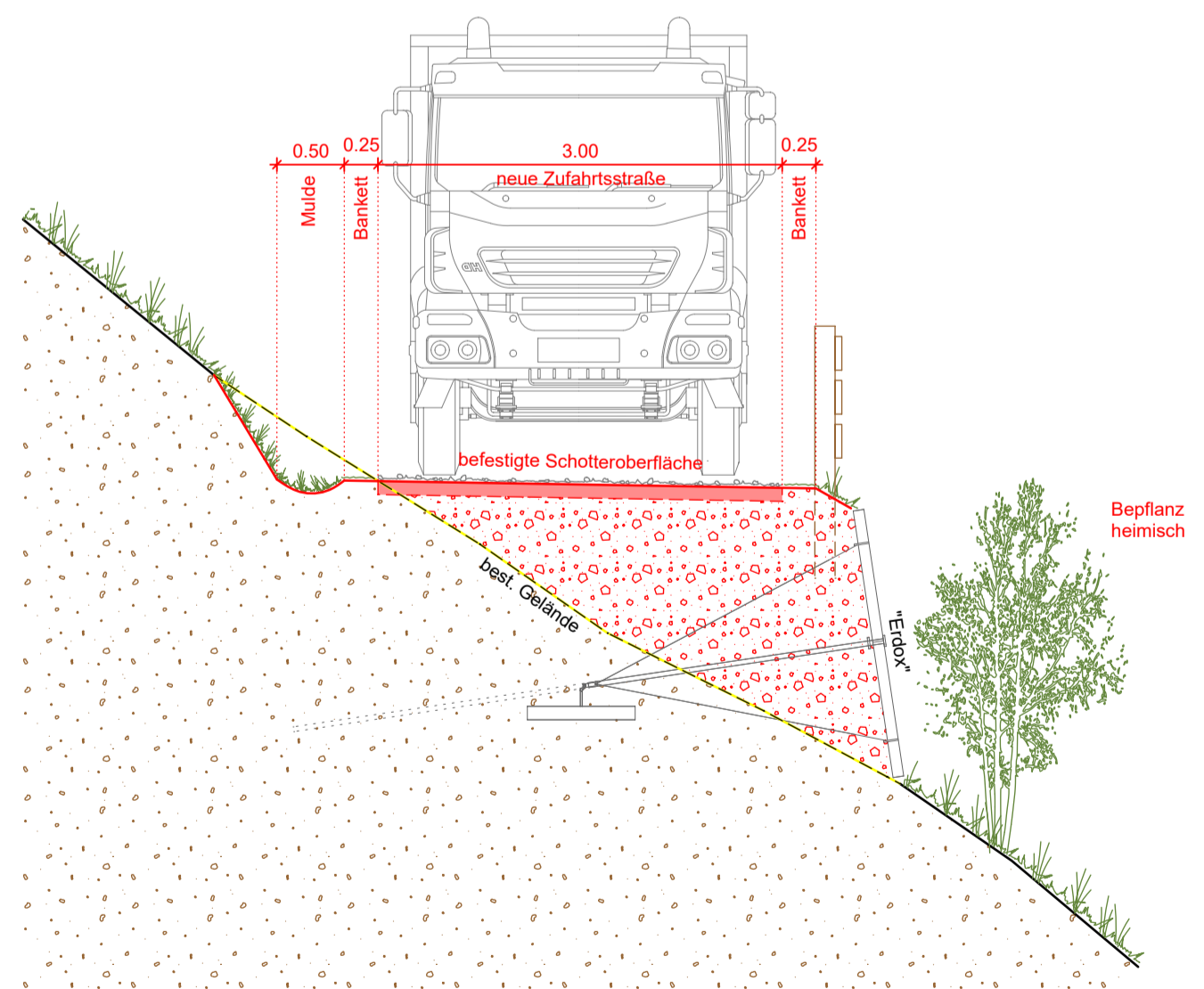

PROJEKT / PROGETTO

22090

ERNEUERUNG DER AUFSTIEGSANLAGEN "KRONPLATZ 1+2"  
MIT NEUER PISTENANBINDUNG AM KRONPLATZ IN DER GEMEINDE BRUNECK

PROJEKTANT / PROGETTISTA

**iPM Engineering**  
Dott. Ing. Markus Pescolderrung / Dott. Ing. Udo Mall  
I-39031 Bruneck, Gilmpplatz 2 / Brunico, piazza Gilim 2 - 0474/050005 - info@ipm.bz - www.ipm.bz



|            |              |             |
|------------|--------------|-------------|
| Nov 2023   | DB           | MP          |
| Dez 2022   | DB           | MP          |
| Datum data | bearb. elab. | gepr. esam. |
| Plan-Nr.   | n° disegno   |             |

03.2.n

Diese Zeichnung darf ohne unsere Genehmigung weder vervielfältigt noch Dritten zugänglich gemacht werden. È vietata la riproduzione nonché la trasmissione a terzi di questo documento senza la nostra autorizzazione.

H/B = 594 / 500 (0.30m²)

Allplan 202

# **MATERIALLAB- LAGERUNG**

# MATERIALABLAGERUNG SKIPISTE SYLVESTER

## LAGEPLAN / PLANIMETRIA

Mst./Sc. 1:2.500

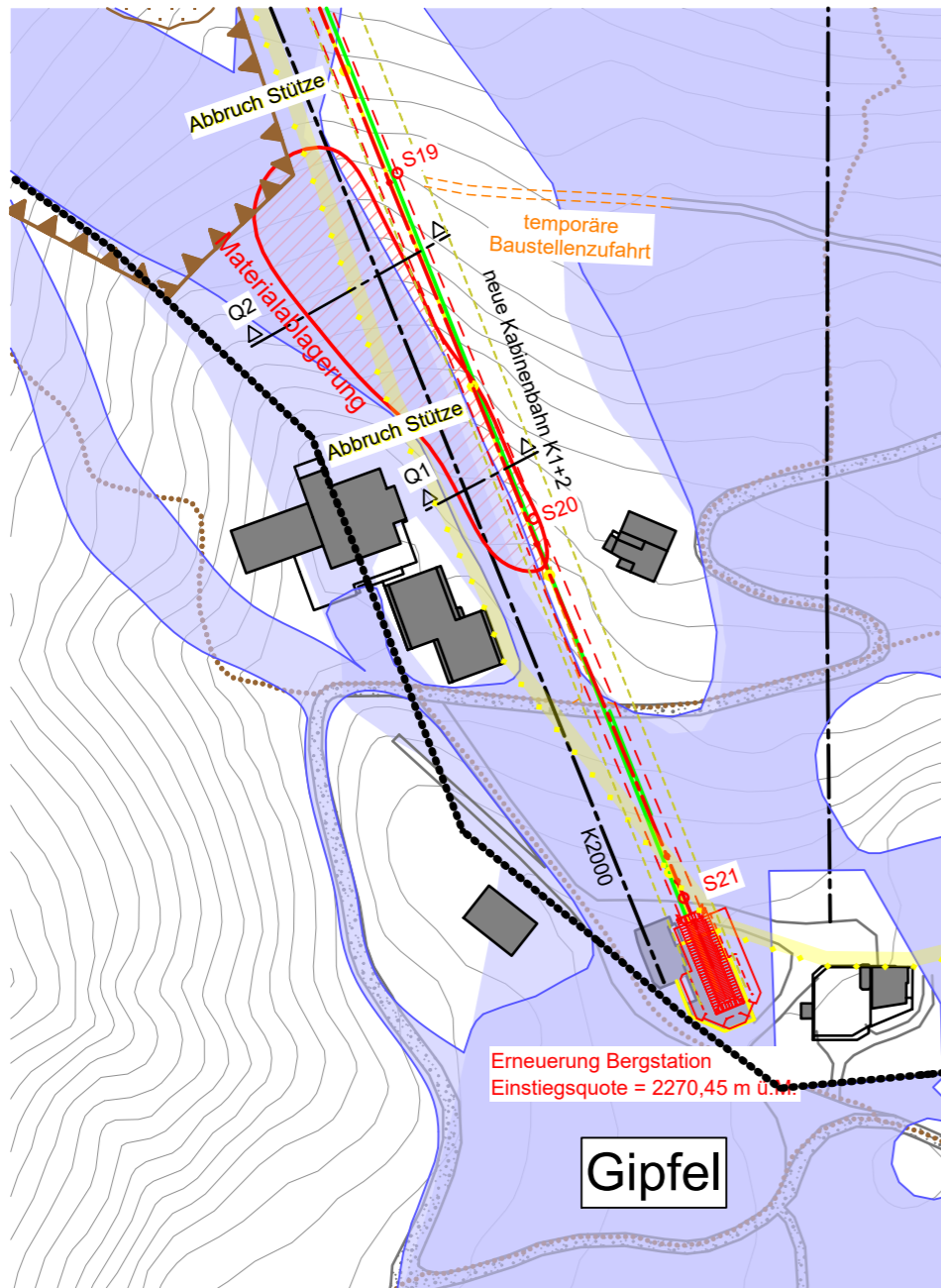

## QUERSCHNITT / SEZIONE TRASVERSALE Q1

Mst./Sc. 1:500

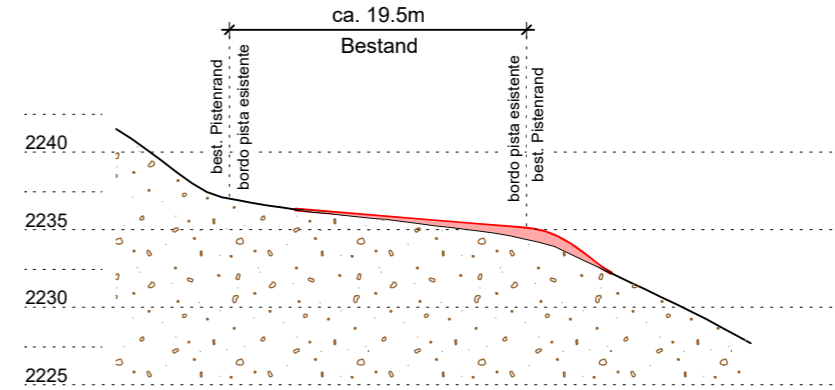

## QUERSCHNITT / SEZIONE TRASVERSALE Q2

Mst./Sc. 1:500

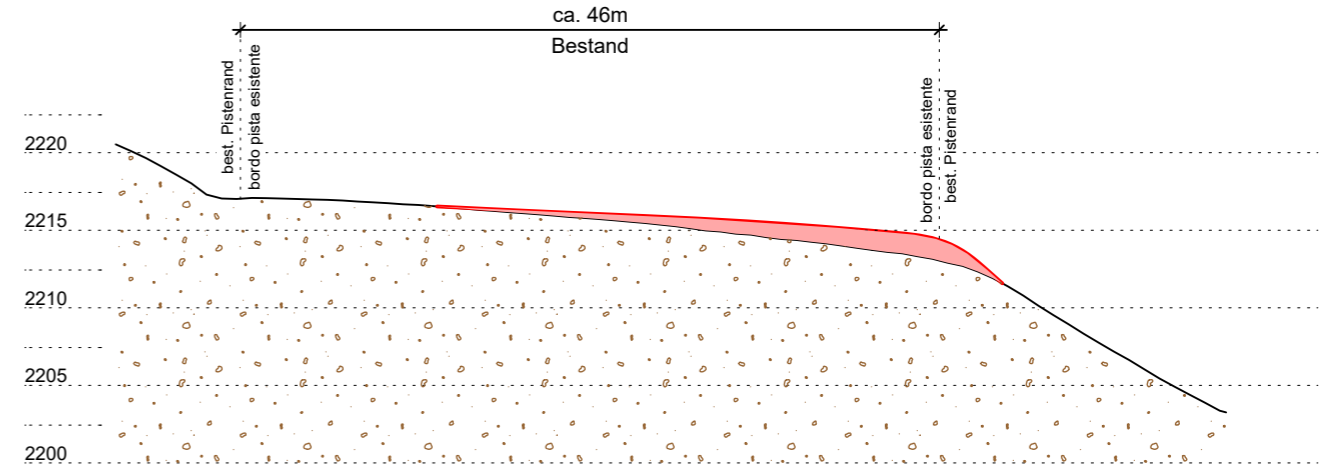

PROJEKT / PROGETTO

22090

**ERNEUERUNG DER AUFSTEIGSANLAGEN "KRONPLATZ 1+2"  
MIT NEUER PISTENANBINDUNG AM KRONPLATZ IN DER GEMEINDE BRUNECK**

PROJEKTANT / PROGETTISTA

**iPM Engineering**  
Dott. Ing. Markus Pescollderugg / Dott. Ing. Udo Mall  
I-39031 Bruneck, Gilmplatz 2 / Brunico, piazza Gilm 2 - 0474/050005 - info@ipm.bz - www.ipm.bz



|            |              |             |
|------------|--------------|-------------|
| Nov 2023   | DB           | MP          |
| Dez 2022   | DB           | MP          |
| Datum data | bearb. elab. | gepr. esam. |

Plan-Nr. n° disegno

**03.2.0**

Diese Zeichnung darf ohne unsere Genehmigung weder vervielfältigt noch Dritten zugänglich gemacht werden.  
É vietata la riproduzione nonché la trasmissione a terzi di questo documento senza la nostra autorizzazione.

H/B = 295 / 420 (0.12m<sup>2</sup>)

Allplan 2021

# **TRINKWASSER- VERSORGUNG**

**ERNEUERUNG DER AUFSTIEGSANLAGEN "KRONPLATZ 1+2" MIT  
NEUER PISTENANBINDUNG AM KRONPLATZ IN DER GEMEINDE BRUNECK**

**3.2.p**

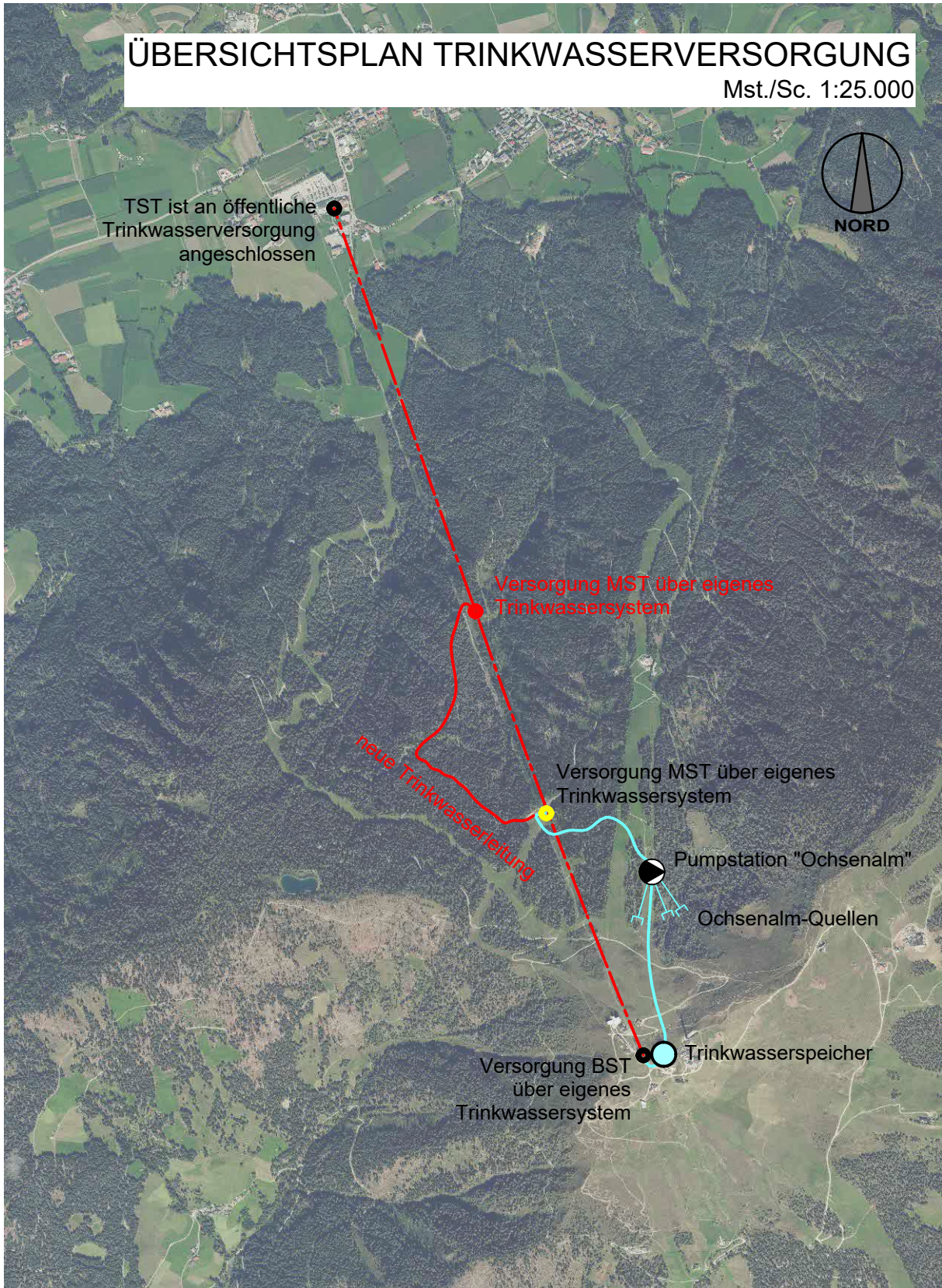

PROJEKTANT / PROGETTISTA

**iPM Engineering**

Dott. Ing. Markus Pescollderungg / Dott. Ing. Udo Mall

I-39031 Bruneck, Gilmplatz 2 / Brunico, piazza Gilm 2 - 0474/050005 - info@ipm.bz - www.ipm.bz



|            |           |              |             |
|------------|-----------|--------------|-------------|
|            |           |              |             |
| März 2024  | DB        | DB           | MP          |
| Datum data | gez. dis. | bearb. elab. | gepr. esam. |

Diese Zeichnung darf ohne unsere Genehmigung weder vervielfältigt noch Dritten zugänglich gemacht werden.  
É vietata la riproduzione nonché la trasmissione a terzi di questo documento senza la nostra autorizzazione.