

**PLANIMETRIA IMPIANTI DI RECUPERO E STOCCAGGIO
LAGEPLAN RECYCLING- LEGERUNGSANLAGEN**

**PLANIMETRIA: PERCORSO STRADALE DEI POSSIBILI IMPIANTI FINO AL CANTIERE
LAGEPLAN: STRECKE DER MÖGLICHEN RECYCLINGANLAGEN BIS ZUR BAUSTELLE**

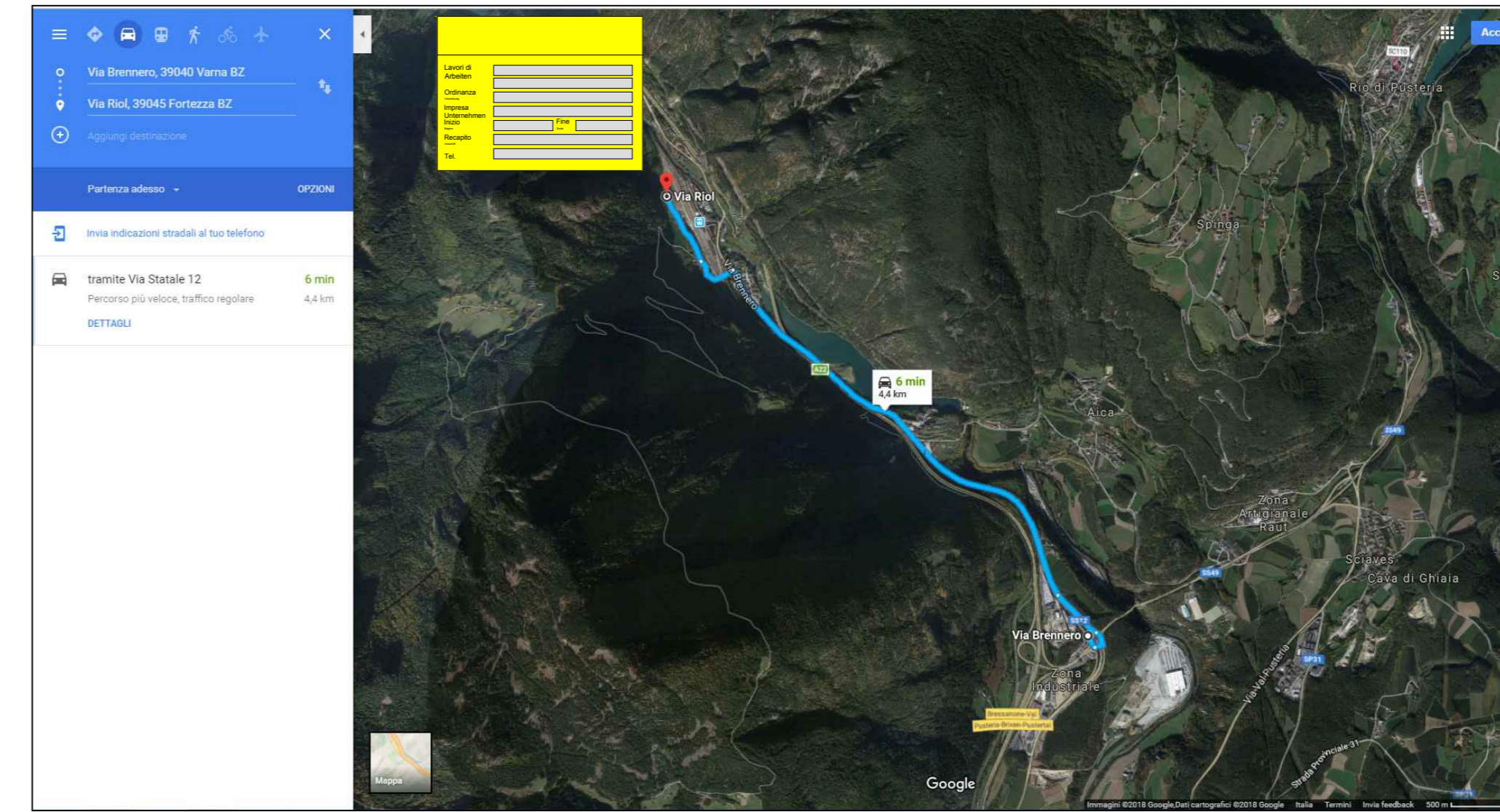
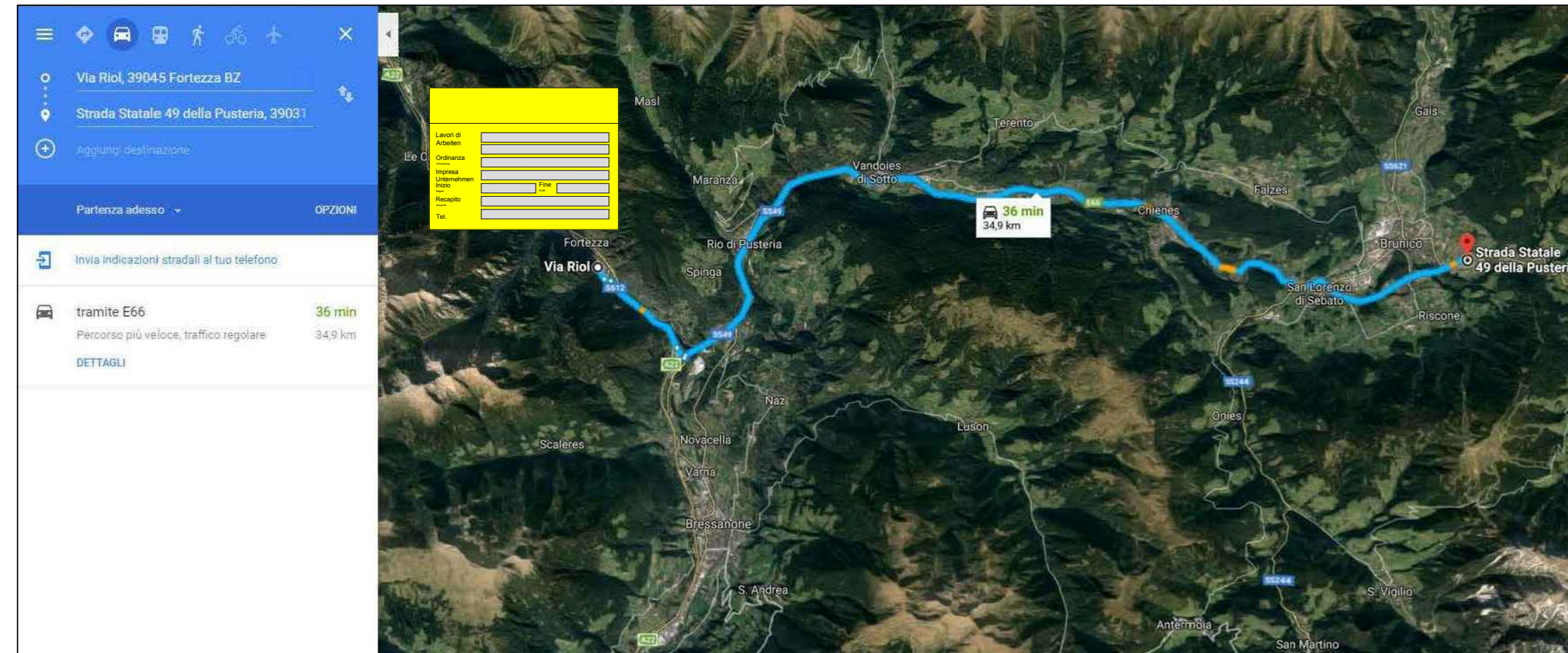

**IMPIANTO DI RECUPERO PER RIFIUTI SPECIALI E NON PERICOLOSI
RECYCLINGANLAGE FÜR SPEZIELLE UND NICHT GEFÄHRLICHE ABFÄLLE**

DESCRIZIONE	DESCRIZIONE
Cat 1/A C.E.R. 17.05.04 Terra vegetale bella proveniente dallo strato superficiale con humus senza sgriglia	Cat 5/A C.E.R. 17.09.04 * Rifiuti edili come plastica, nylon, gomma e materiale sintetico in generale, ritagli e scarti di tessuto di fibra naturale e sintetica, stracci e Yula, moquette, tappezzerie, tendoni, e anche contenitori in cartone e cartoni, gesso dai elettrici.
Cat 1/B C.E.R. 17.05.04 Materiale asciutto proveniente da scavi con componente maggiore di sassi, compresi trovanti fino a 0,2 m ³ senza asfalto o altre impurità.	Cat 5/B C.E.R. 17.02.01 * Legname trattato come porte, finestre laccate, avvolgibili, controsoffitture, travi lamellari impregnate ecc.
Cat 1/C C.E.R. 17.05.04 Materiale di scavo anche bagnato, con presenza di sabbia e trovanti fino a 0,2 m ³ senza asfalto o altre impurità; destinazione finale a discarica inerzi.	Cat 5/S C.E.R. 17.09.04 * Come Cat. 5/A ma per rifiuti ingombranti polistirolo pannelli cartongesso.
Cat 1/D C.E.R. 17.05.04 Materiale terroso adatto per la produzione di terra secca con presenza di trovanti fino a 0,2 m ³ , senza asfalto o altre impurità.	Cat 6 C.E.R. 17.02.01 * Legname non trattato, paliata, tavolame cassette.
Cat 1/E C.E.R. 17.05.04 Trovanti con volume da 0,2 a 0,6 m ³	Cat 5/SP C.E.R. 17.09.04 * Materiali isolanti.
Cat 2/A C.E.R. 17.01.07 Macerie pulite, provenienti da cantieri edili, tipo calcinacci o simili, mattoni, piastrelle, da non armato con un volume max di 0,20 m ³ , senza asfalto, legname, plastica o altre impurità.	Cat 9 C.E.R. 20.03.03 * Residui della pulizia stradale (ghiaino invernale).
Cat 2/B C.E.R. 17.03.02 Materiale da scavo con presenza di asfalto.	Cat 10 C.E.R. 20.03.07 * Rifiuti ingombranti.
Cat 2/C C.E.R. 17.03.02 Criste di asfalto ed asfalto truciato.	
Cat 3/A C.E.R. 17.01.07 Macerie edili, mescolate con parti di impurità (Gasbeton, legname, metallo e plastica) fino al 10 %.	
Cat 3/B C.E.R. 17.01.07 Macerie edili, mescolate con parti di impurità (Gasbeton, legname, metallo e plastica) fino al 20 %.	
Cat 3/C C.E.R. 17.01.07 Macerie edili, mescolate con parti di impurità (Gasbeton, legname, metallo e plastica) fino al 30 %.	
Cat 4/A C.E.R. 17.01.01 Calcestruzzo armato.	
Cat 4/A/SP C.E.R. 17.01.01 Calcestruzzo armato con armatura elevata.	
Cat 4/B C.E.R. 17.01.01 Pali, traverse e blocchi in cemento armato.	
Cat 4/C C.E.R. 17.01.01 Calcestruzzo armato con parti di impurità (pietra, polistirolo o materiale isolante) fino ad una percentuale del 10%.	

**Bearbeitungsstand
Stato di elaborazione**

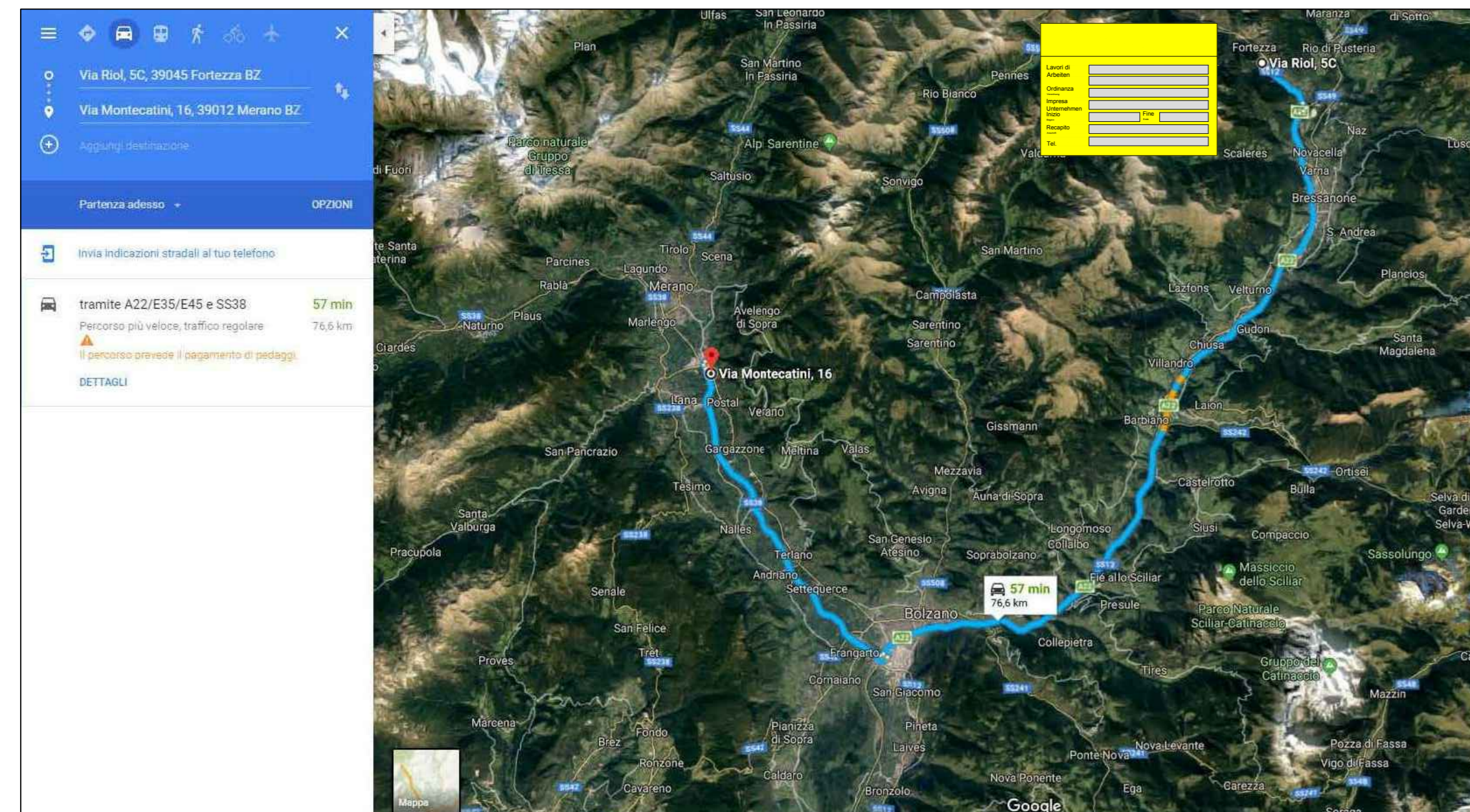

Revisione	Änderungen / Modifiche	Verantwortlicher / Responsabile	Datum / Data
00	Entsion / Prima Versione	I.Fraselli	26.06.2018
01			
02			
03			
04			
05			

**PLANIMETRIA: PERCORSO STRADALE DEI POSSIBILI IMPIANTI DI STOCCAGGIO FINO AL CANTIERE
LAGEPLAN: STRECKE DER MÖGLICHEN LAGERUNGSANLAGE BIS ZUR BAUSTELLE**



**IMPIANTO DI STOCCAGGIO PER RIFIUTI SPECIALI E PERICOLOSI DERIVANTI DA SITI CONTAMINATI
LAGERUNGSANLAGE FÜR SPEZIELLE UND GEFÄHRLICHE ABFÄLLE**

- RIFIUTI SPECIALI E PERICOLOSI-SPEZIELLE UND GEFÄHRLICHE ABFÄLLE**
 - Attività di scavo, demolizione
 - Aushub-, Abbruch
 - Attività di recupero e smaltimento rifiuti
 - Wiedergewinnungs-, Beseitigungstätigkeiten
 - Prodotti da trattamenti acque e abbattimento fumi
 - Produkt von Abwasseraufbereitung und Rauch- Behandlung
- OLIO MINERALE E BATTERIE AL PIOMBO- MINERALÖL- UND LEITBATTERIEN**
- SMALTIMENTO AMIANTO - ENTSORGUNG VON ASBEST**

Ausbau Eisenbahnaxe München-Verona
BRENNER BASISTUNNEL
 Ausführungsplanung

Potenziamento asse ferroviario Monaco - Verona
GALLERIA DI BASE DEL BRENNERO
 Progettazione esecutiva

Baulos H81 Bahnhof Franzensfeste

Lotto H81 Stazione Fortezza

Sub-Baulos	Sublotto
Vorarbeiten Bahnhofsbereich	Attività preparatorie area di stazione
Fachbereich	Settore
Allgemeine Dokumente	Elaborati Generali
Titel	Titolo
Lageplan Recycling-Lagerungsanlagen	Planimetria impianti recupero e stoccaggio

	Datum / Data	Name / Nome
Bearbeitet / Elaborato	26.06.2018	I.Fraselli
Geprüft / Verificato	30.06.2018	L.Rausa
Freigegeben / Autorizzato		M. Ianeselli

GALLERIA DI BASE DEL BRENNERO - BRENNER BASISTUNNEL BBT SE
 Piazza Stazione 1 - 39100 Bolzano
 Tel: +39 0471 9922 10 • Fax: +39 0471 0622 11
 Amraser Str. 8 - A6020 Innbruck
 Tel: +43 512 4020 • Fax: +43 512 4020 110
 Email: bbt@bbs-se.com • www.bbs-se.com

Projekt / Stato	von / da	Bau- / Kilometer / Chilometro	von / da	Status / Stato
02	H81	AF	001	KLP D1012 11040 00