

KEYPLAN

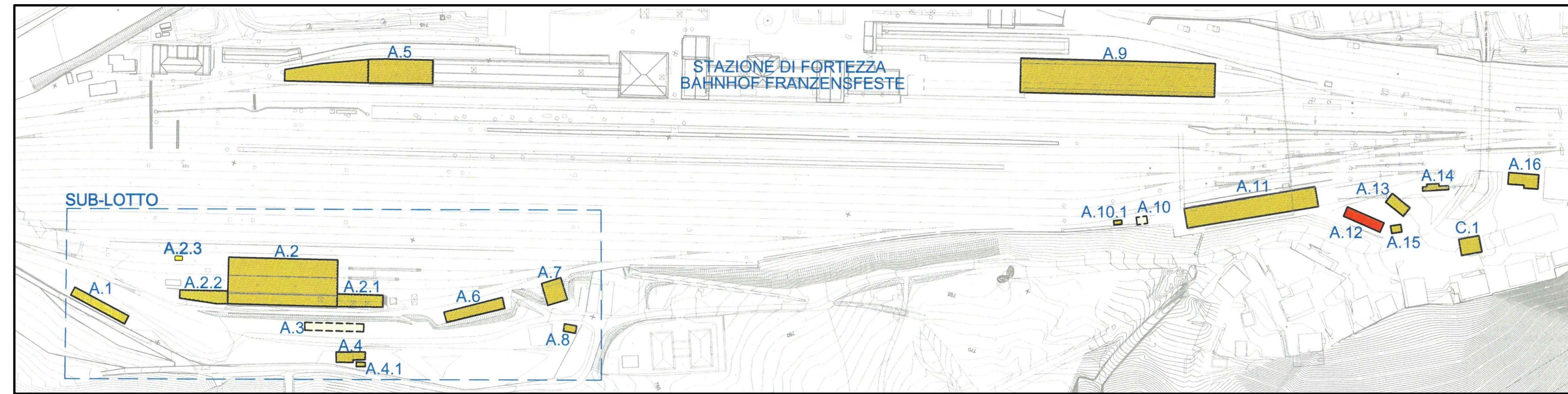

LEGENDA/LEGENDE
DIV. INFRASTRUTTURA

UNITA' IMMOBILIARI MAPPATE	MQ UTILI	MQ TOTALI
09046001	92,16	108,67
MQ TOTALI UNITA'IMMOBILIARI	92,16	108,67

PIANTA/GRUNDRISS ERDGESCHOSS

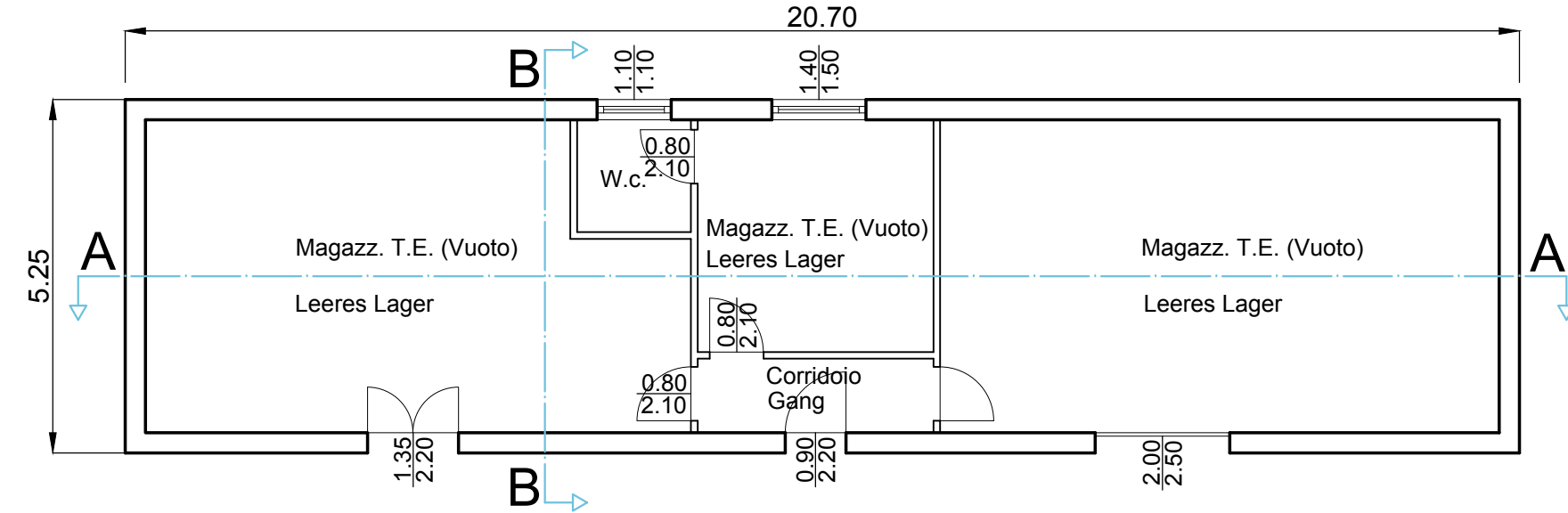

PIANTA/GRUNDRISS ERDGESCHOSS
(Rilievo funzionale)

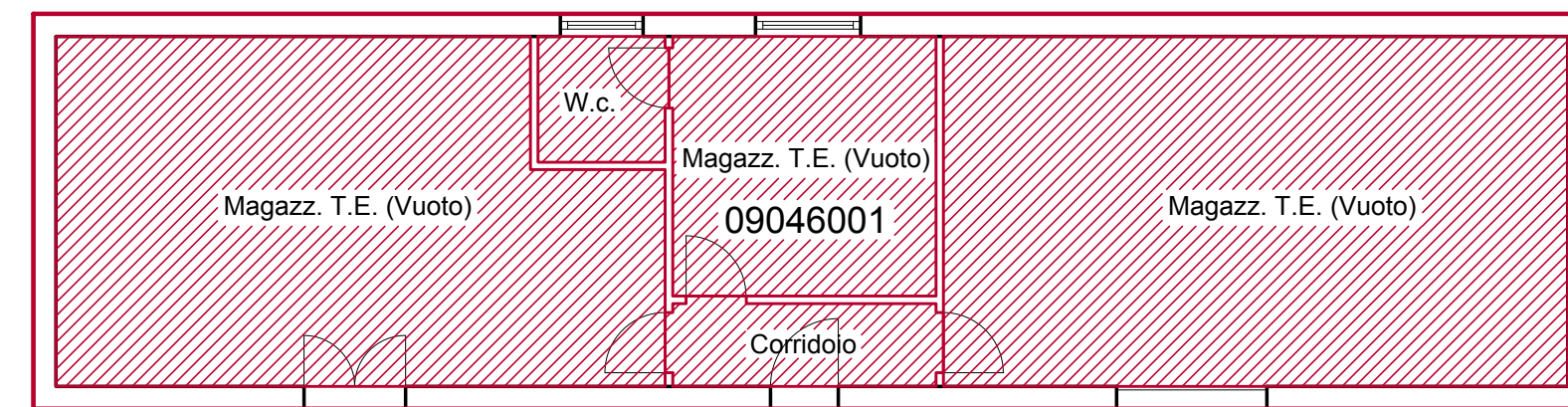

PIANTA COPERTURA/GRUNDRISS DACH

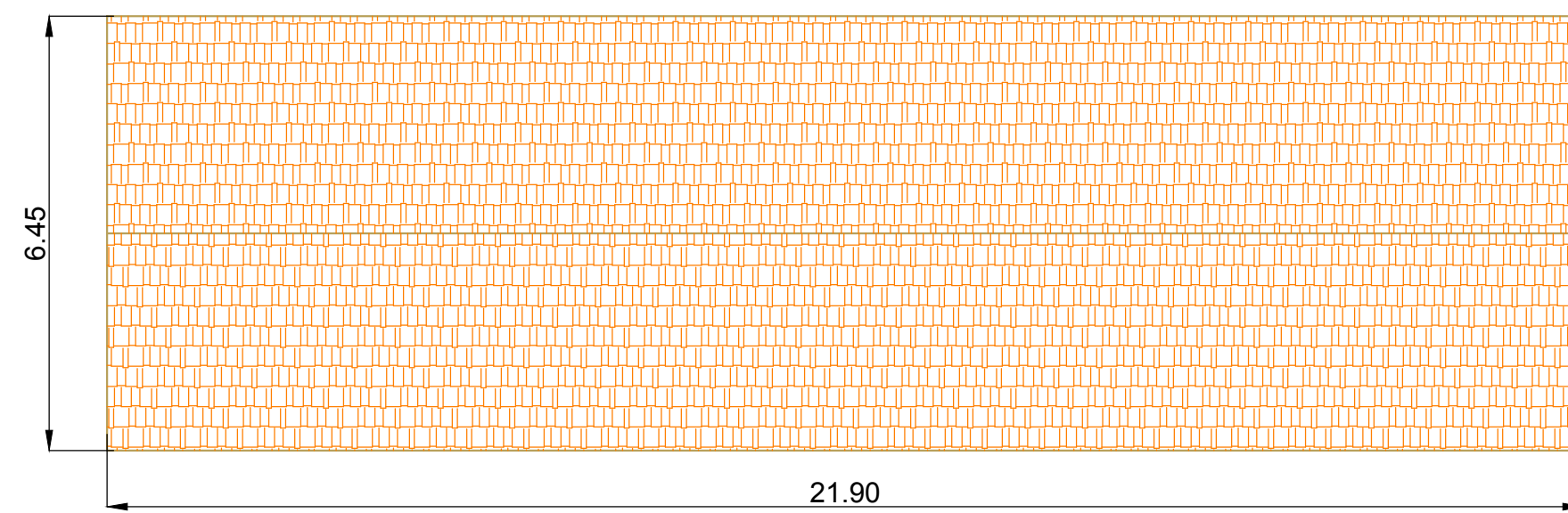

Copertura a falde con struttura in legno, manto in tegole MQ.141.25

Giebeldach mit Holzstruktur, Ziegeldach MQ.141.25

SEZIONE A-A/SCHNITT A-A

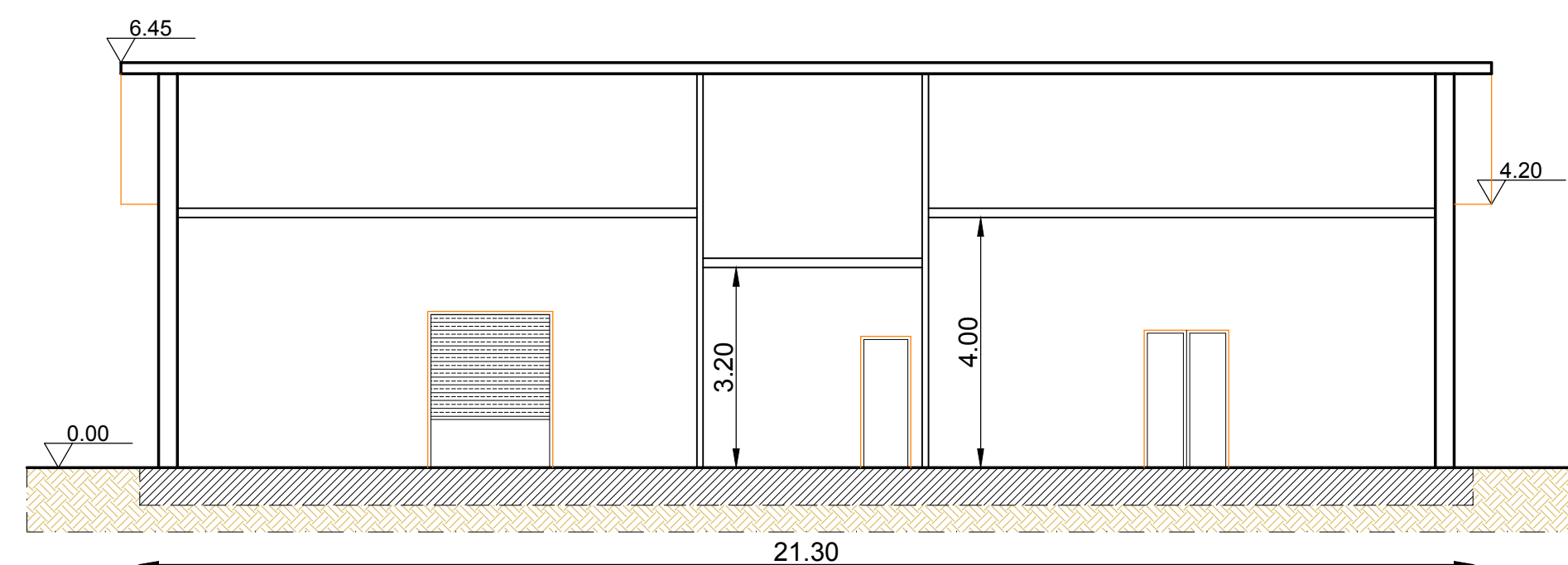

SEZIONE B-B/SCHNITT B-B

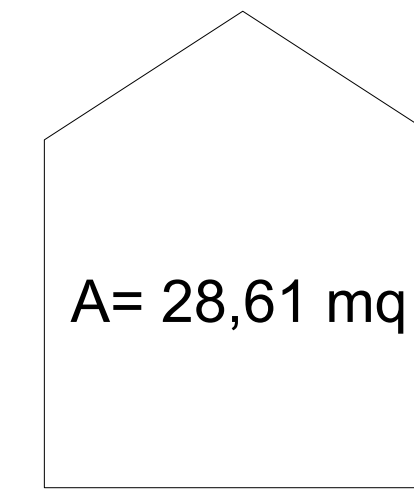
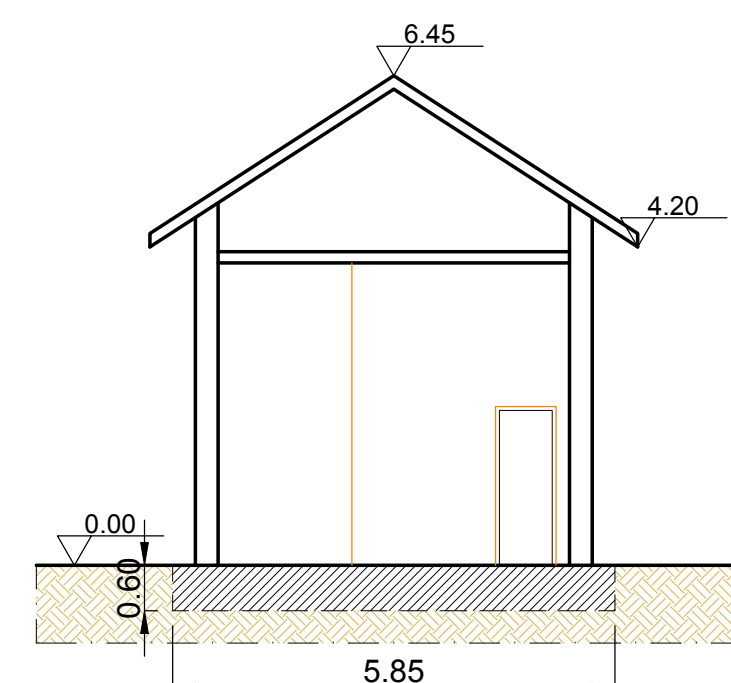

Sv= 7,68 m
Sup. copertura= m 7,68 x 21,90 = mq 168,19
dachoberfläche= m 7,68 x 21,90 = mq 168,19

Cubatura / Kubatur = mq 28,61 x 20,70 = mc 592,23

Platea fondaz. / Fundamentplatte
m 21,30 x 5,85 x 0,60 = mc 74,76

Rinterro
m 21,30 x 5,85 x 0,60 = mc 74,76

DOCUMENTAZIONE FOTOGRAFICA/PHOTODOKUMENTATION

PROSPETTO EST / PROSPEKT OST



PROSPETTO EST / PROSPEKT OST

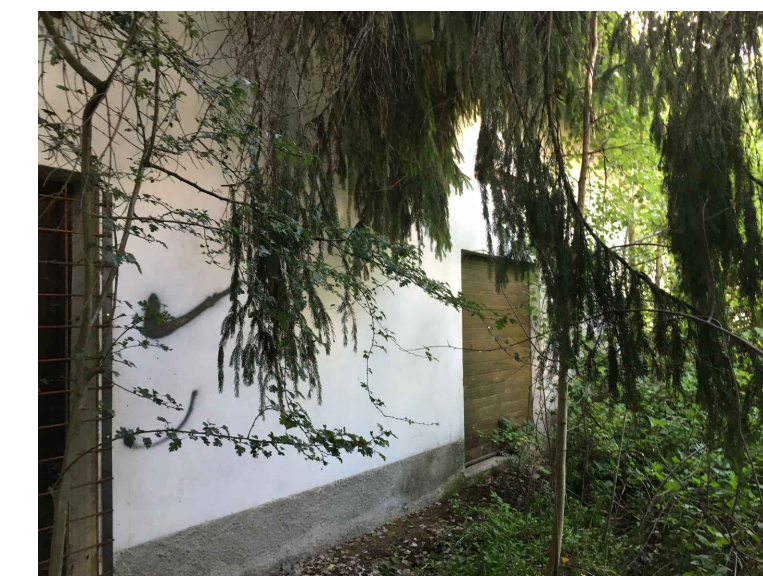

PROSPETTO EST / PROSPEKT WEST



PORTA EST - TÜR OST



PROSPETTO OVEST / PROSPEKT WEST

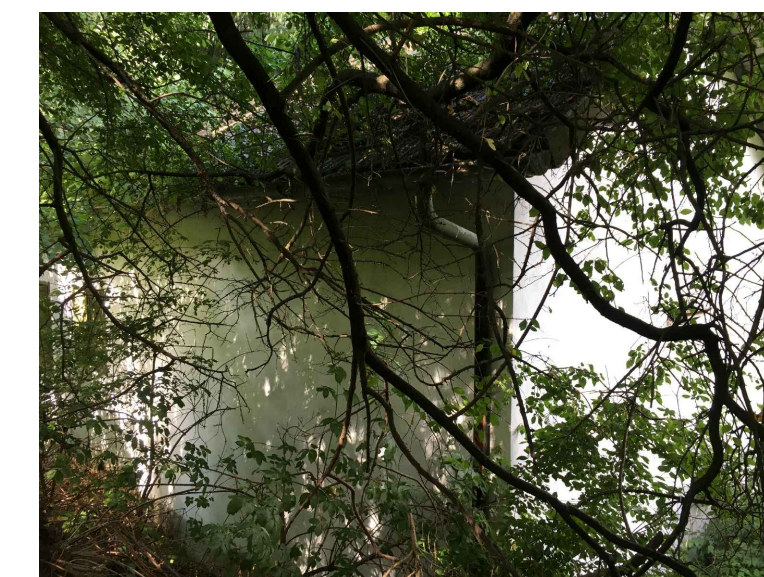

DETTAGLIO INTERNI / INNERE DETAILS

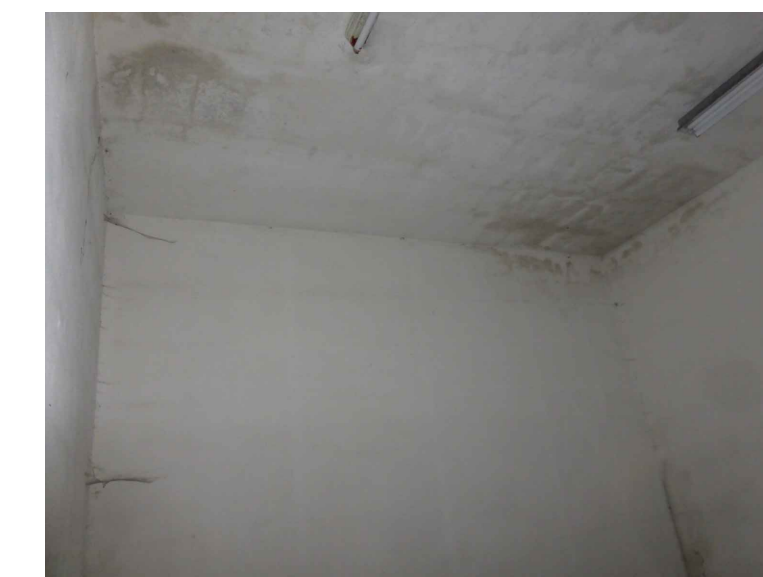

RIFIUTI DEPOSITATI / ABGESETZTER ABFALL

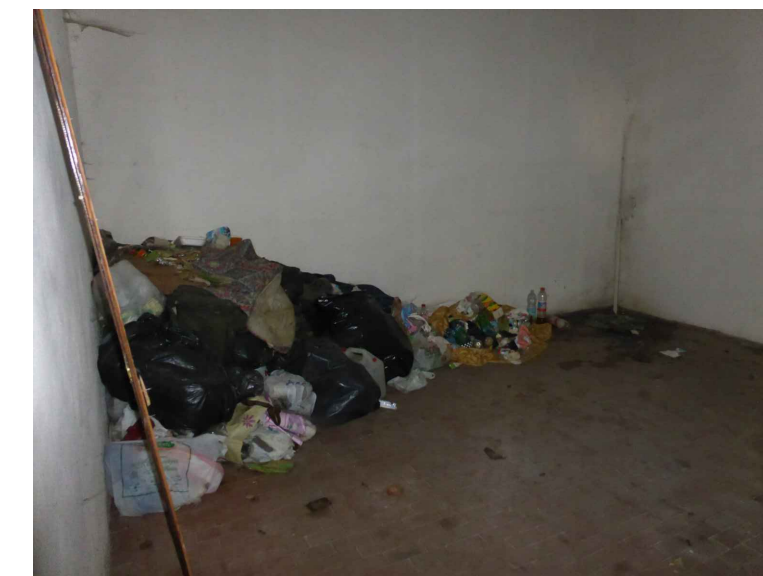

RIFIUTI DEPOSITATI / ABGESETZTER ABFALL

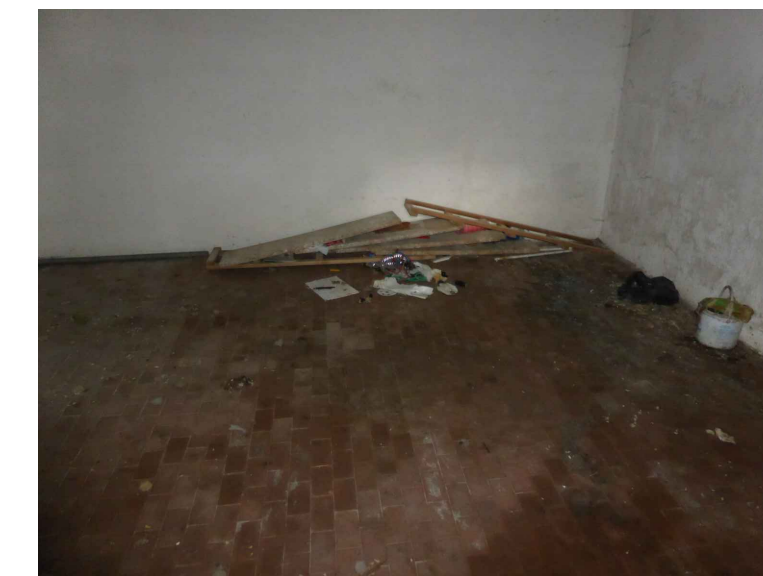

MATERIALE DEPOS. / ABGESETZTES MATERIAL



Bearbeitungsstand
Stato di elaborazione

Revisione	Revisione	Änderungen / Modifiche	Verantwortlicher / Responsabile modifica	Datum / Data
00	Erstversion / Prima Versione		S. Pernici	26.06.2018
01				
02				
03				
04				
05				



Mit Beteiligung der Europäischen Union aus dem Haushalt der Trans europäischen Verkehrsnetze finanziertes Vorhaben
Opera finanziata con la partecipazione dell'Unione Europea attraverso il bilancio delle reti di trasporto trans-europee



Ausbau Eisenbahnachse München-Verona
BRENNER BASISTUNNEL
Ausführungsplanung

Potenziamento asse ferroviario Monaco - Verona
GALLERIA DI BASE DEL BRENNERO
Progettazione esecutiva

Baulos H81 Bahnhof Franzensfeste
Lotto H81 Stazione Fortezza

Sub-Baulos	Sublotto
Vorarbeiten Bahnhofsbereich	Attività preparatorie area di stazione
Fachbereich	Settore
Abbrüche	Demolizioni
Titel	Titolo
Gebäude "A.12"	Edificio "A.12"
Grundrisse und Schnitte	Piante e Sezioni

		Datum / Data	Name / Nome
Bearbeitet / Elaborato		26.06.2018	S. Pernici
Geprüft / Verificato		30.06.2018	L. Rausa
Freigegeben / Autorizzato			M. Ianeselli

GALLERIA DI BASE DEL BRENNERO - BRENNER BASISTUNNEL BBT SE
Piazza Stazione 1 • I-39100 Bolzano
Tel.: +39 0471 0622-10 • Fax: +39 0471 0622-11
Amraser Str. 8 • A-6020 Innsbruck
Tel.: +43 512 4030 • Fax: +43 512 4030-110
Email: bbt@bbt-se.com • www.bbt-se.com

Projekt-kilometer / Chilometro progetto	von / da bis / a bei / al	56+250 bis / a bei / al	Bau-kilometer / Chilometro opera	von / da bis / a bei / al	Dokumentenart / Tipo documento	Vertrag / Contratto	Nummer / Codice	Revision / Revisione
02	H81	AF	001	KSN	D1012	12022	00	