

KEYPLAN

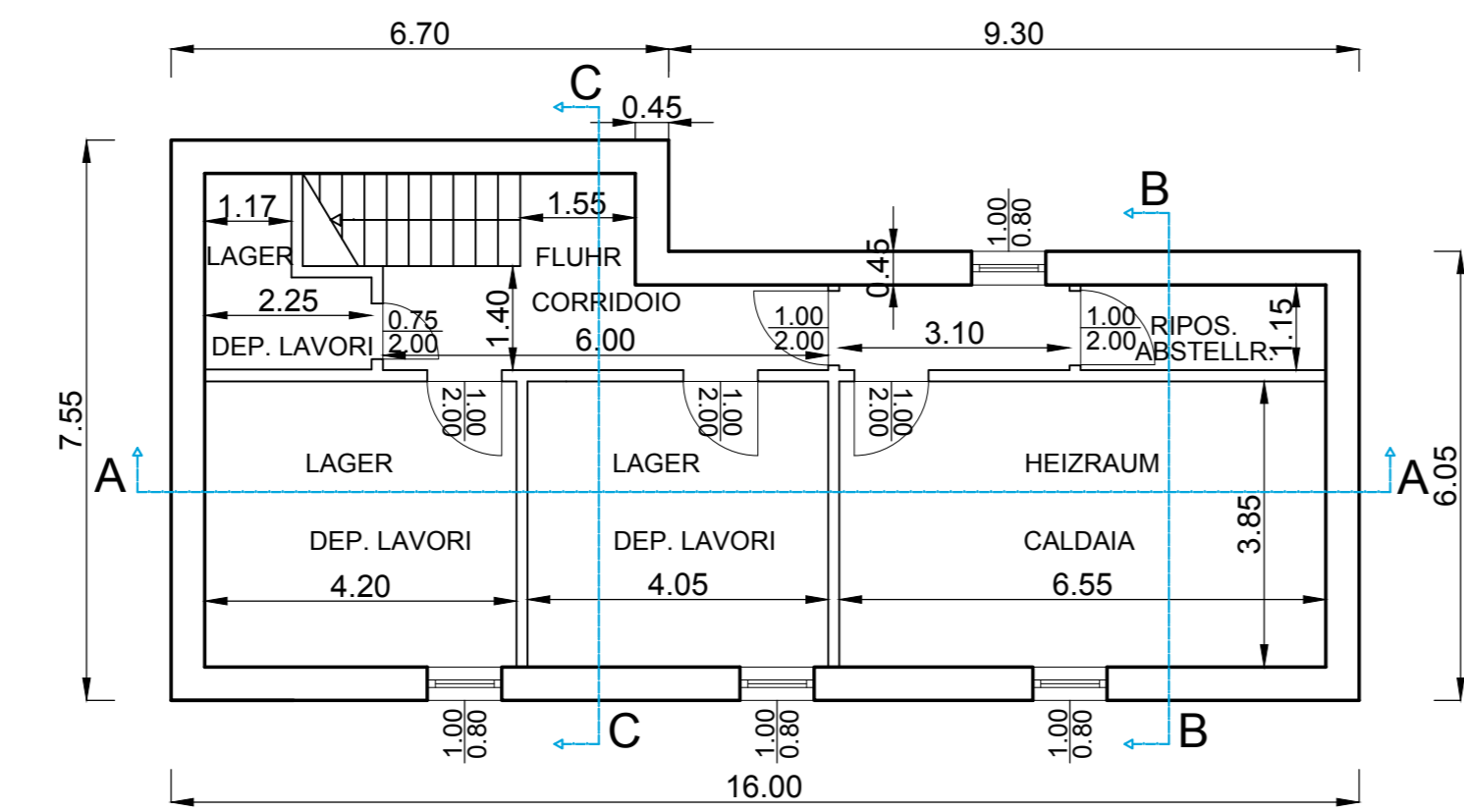

PIANTA CANTINATO/GRUNDRISS KELLERGESCHOSS



PIANTA CANTINATO/GRUNDRISS KELLERGESCHOSS (rilievo funzionale)

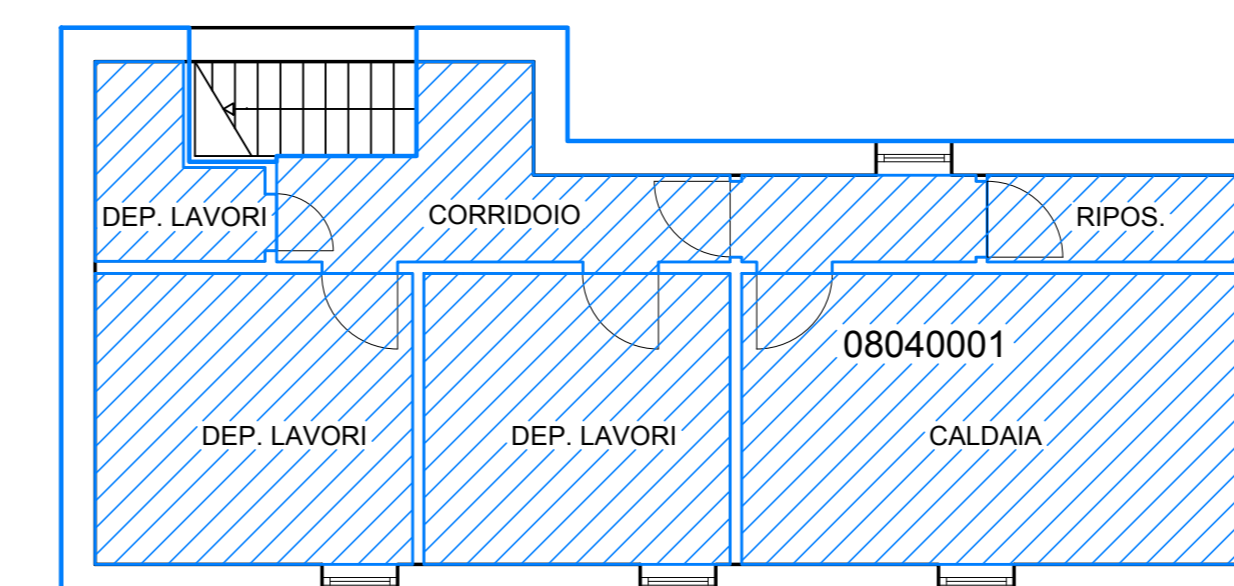

LEGENDA

UNITA' IMMOBILIARI MAPPATE	MQ UTILI	MQ TOTALI
08040001	77,32	101,65
MQ TOTALI UNITA' IMMOBILIARI	77,32	101,65

PIANTA PIANO TERRA/GRUNDRISS ERDGESCHOSS

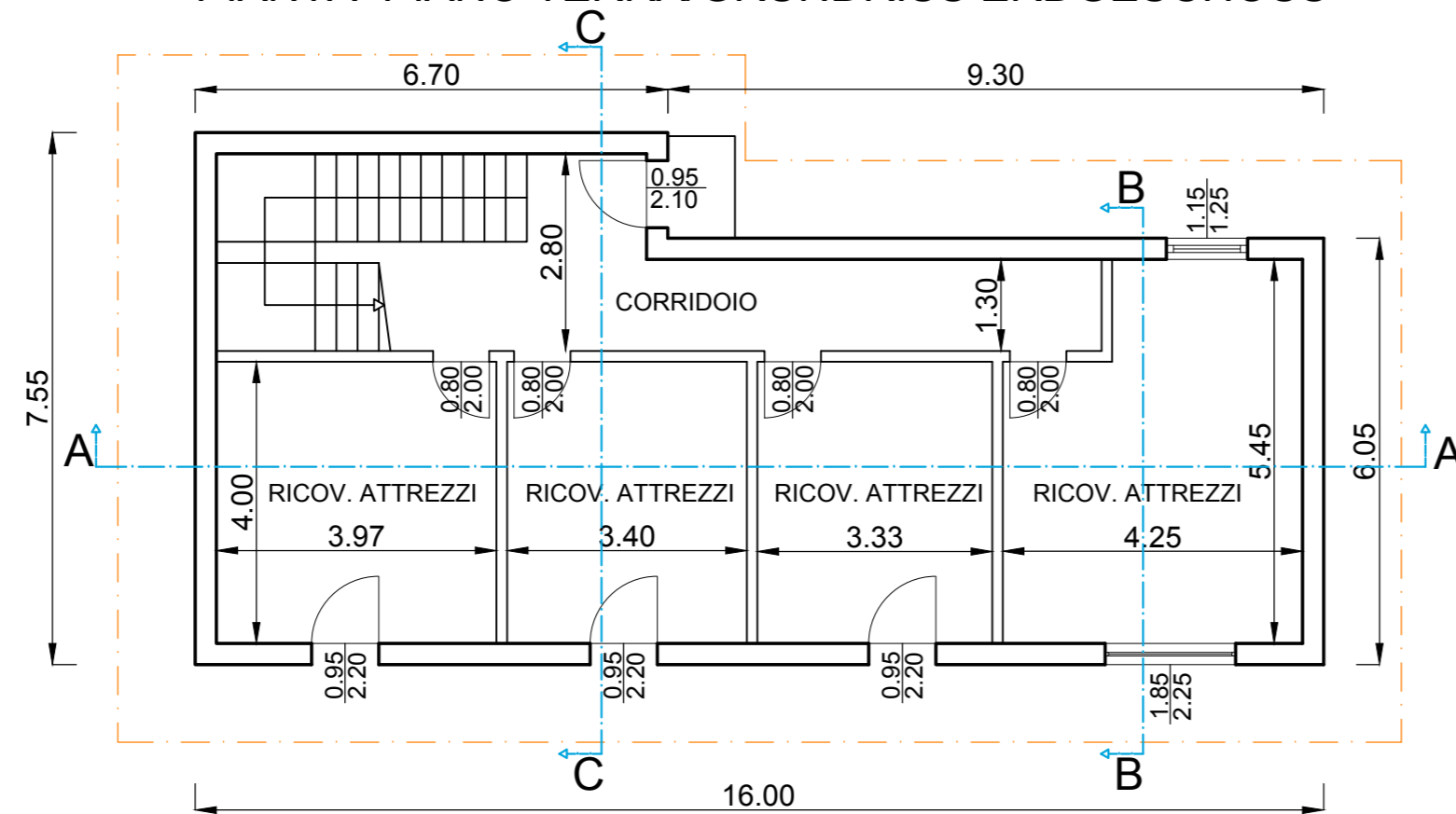

PIANTA PIANO TERRA/GRUNDRISS ERDGESCHOSS (rilievo funzionale)

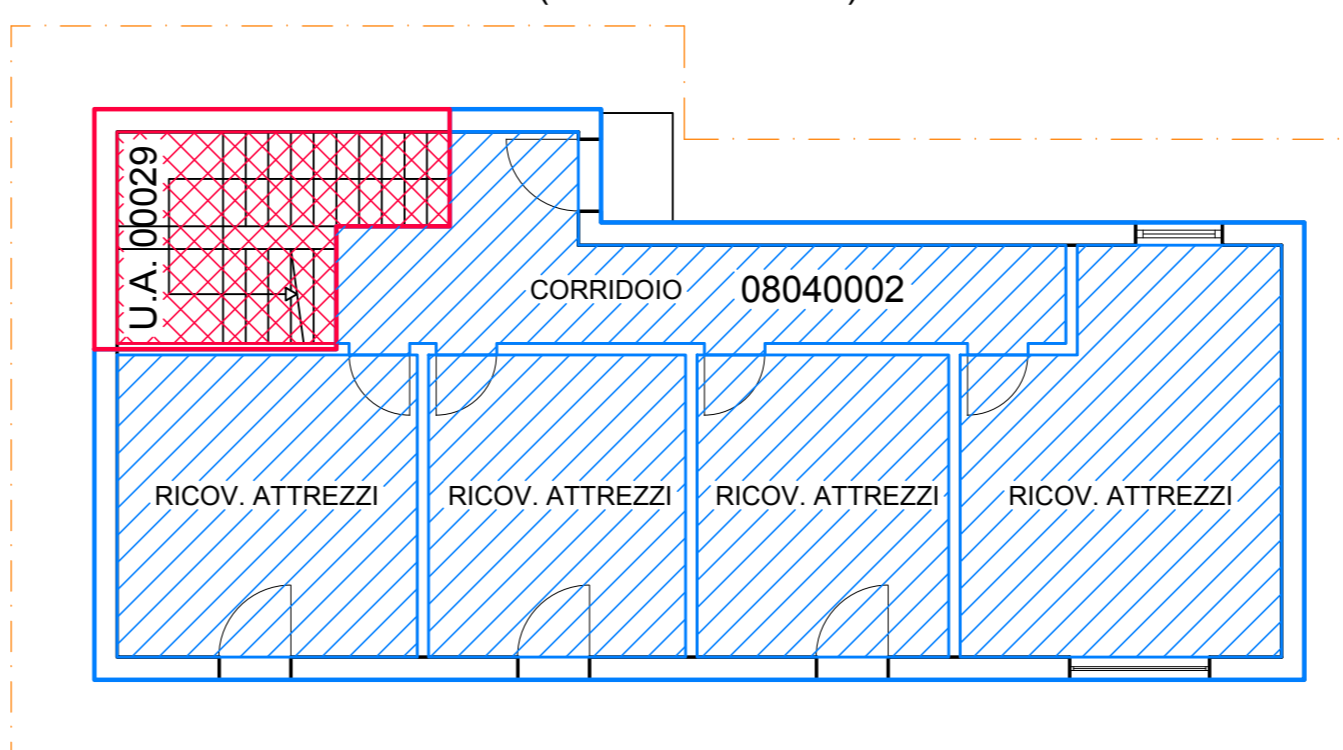

LEGENDA/LEGENDE

UNITA' AMBIENTALI MAPPATE	MQ UTILI	MQ TOTALI
00029	9,99	12,49
MQ TOTALI UNITA' AMBIENTALI	9,99	12,49

UNITA' IMMOBILIARI MAPPATE	MQ UTILI	MQ TOTALI
08040002	79,67	94,37
MQ TOTALI UNITA' IMMOBILIARI	79,67	94,37

PIANTA PIANO PRIMO/GRUNDRISS ERSTE STOCK

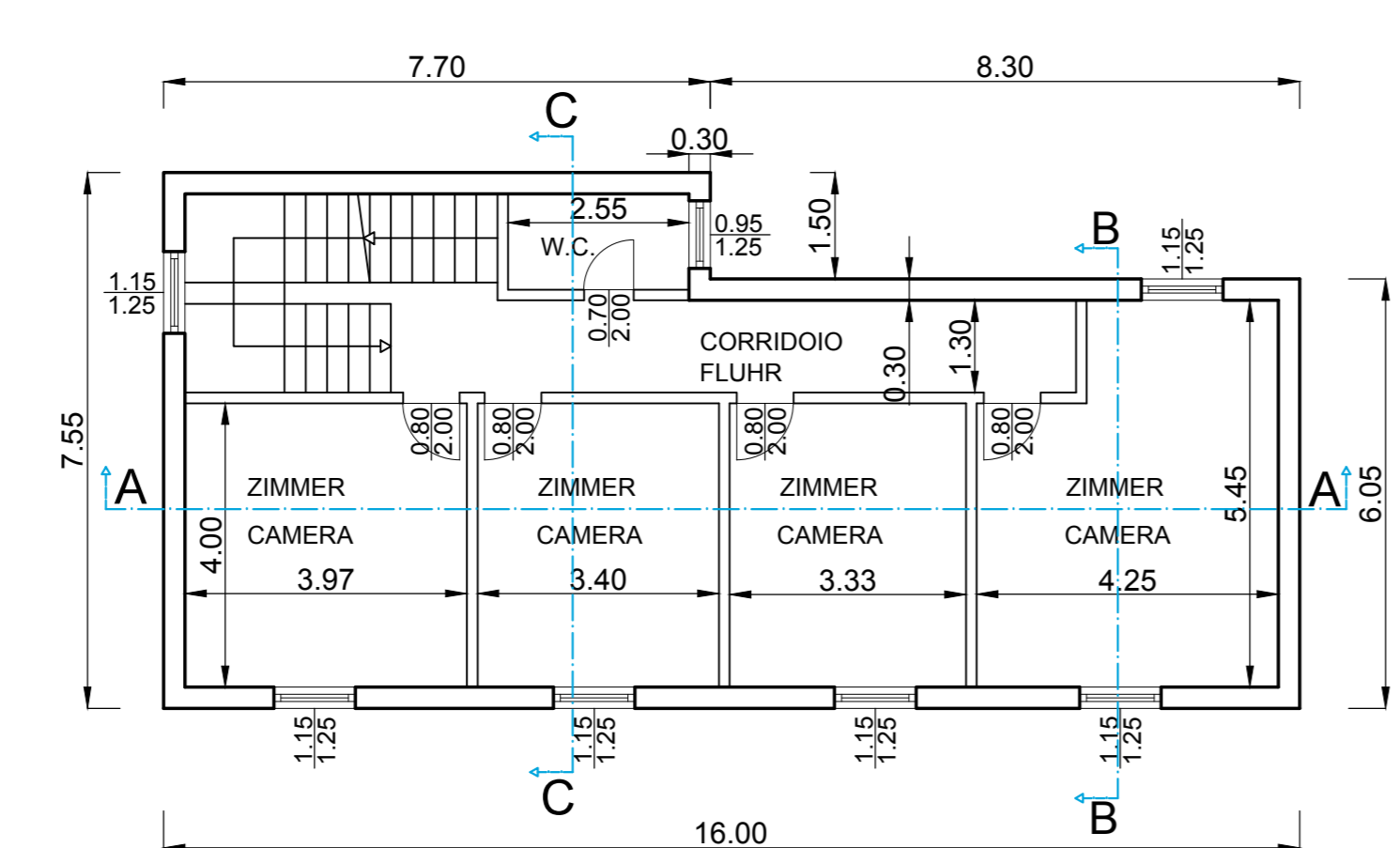

PIANTA PIANO PRIMO/GRUNDRISS ERSTE STOCK (rilievo funzionale)

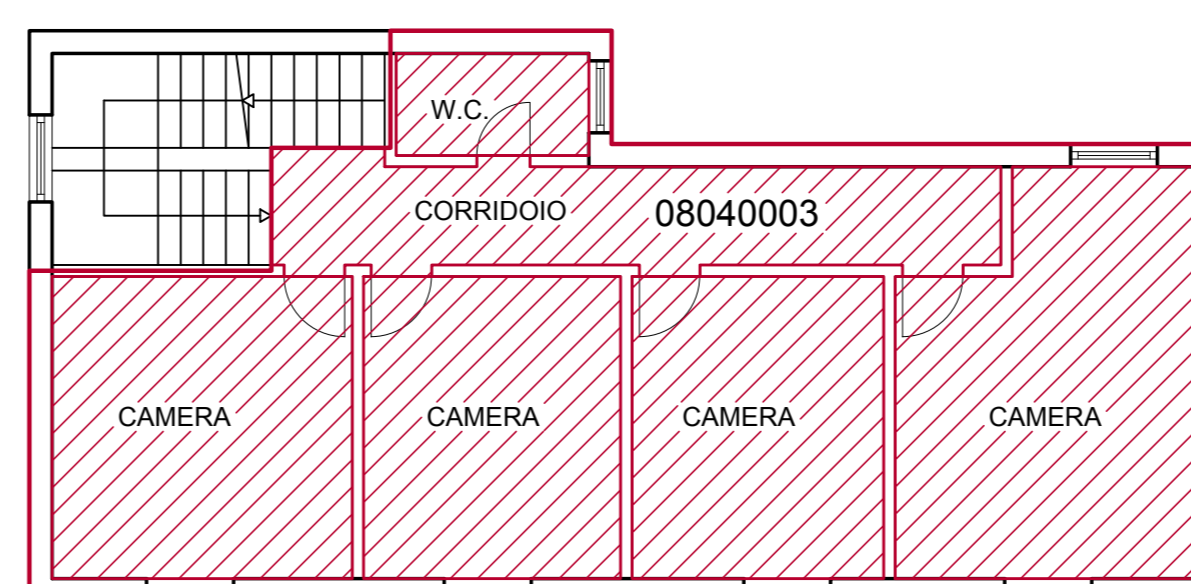

LEGENDA/LEGENDE

UNITA' IMMOBILIARI MAPPATE	MQ UTILI	MQ TOTALI
08040003	59,75	95,74
MQ TOTALI UNITA' IMMOBILIARI	59,75	95,74

PIANTA COPERTURA/GRUNDRISS DACH

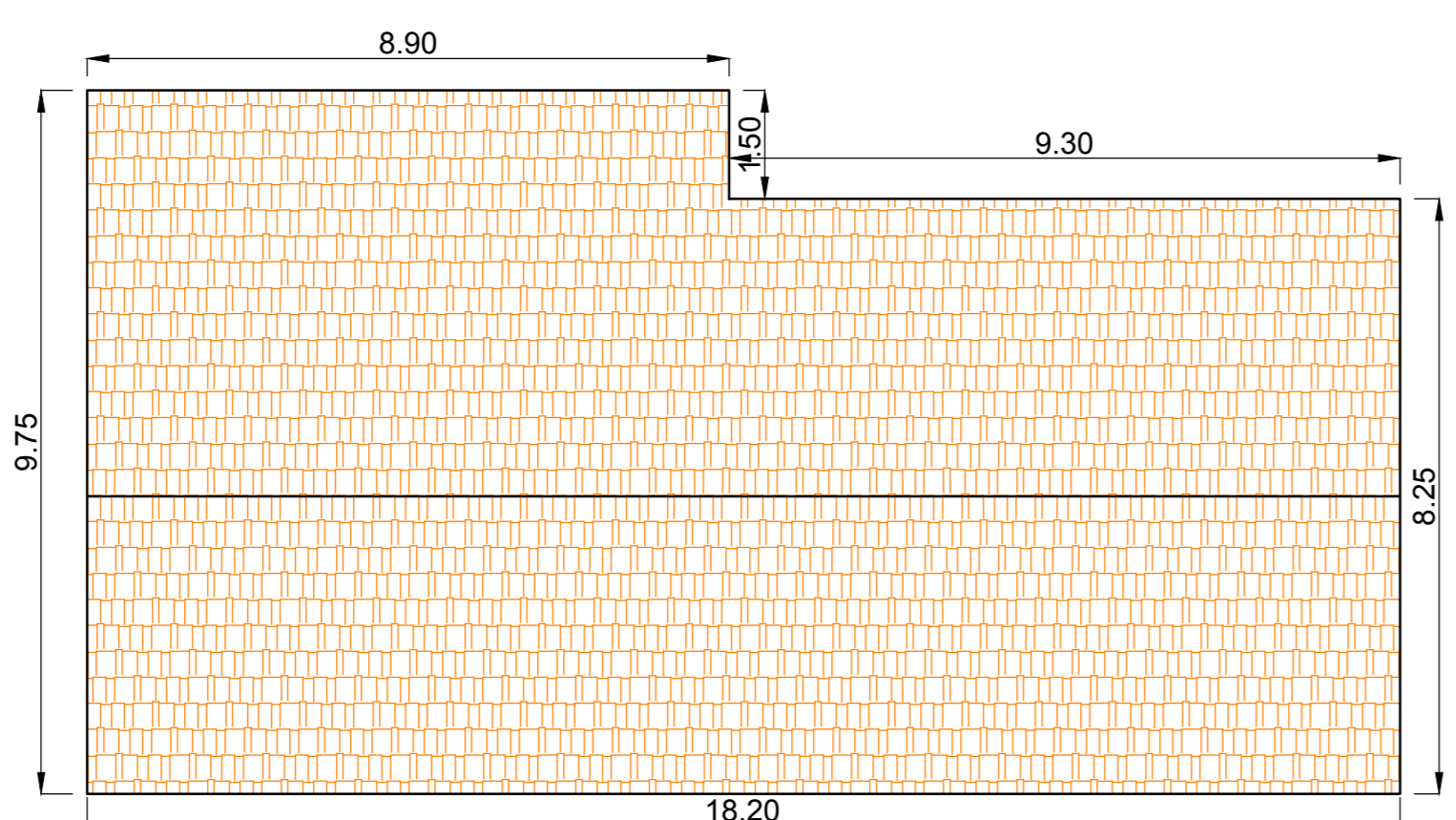

Copertura a falde con struttura in legno, manto in tegole MQ. 163,50

Giebeldach mit Holzstruktur, Ziegeldach MQ. 163,50

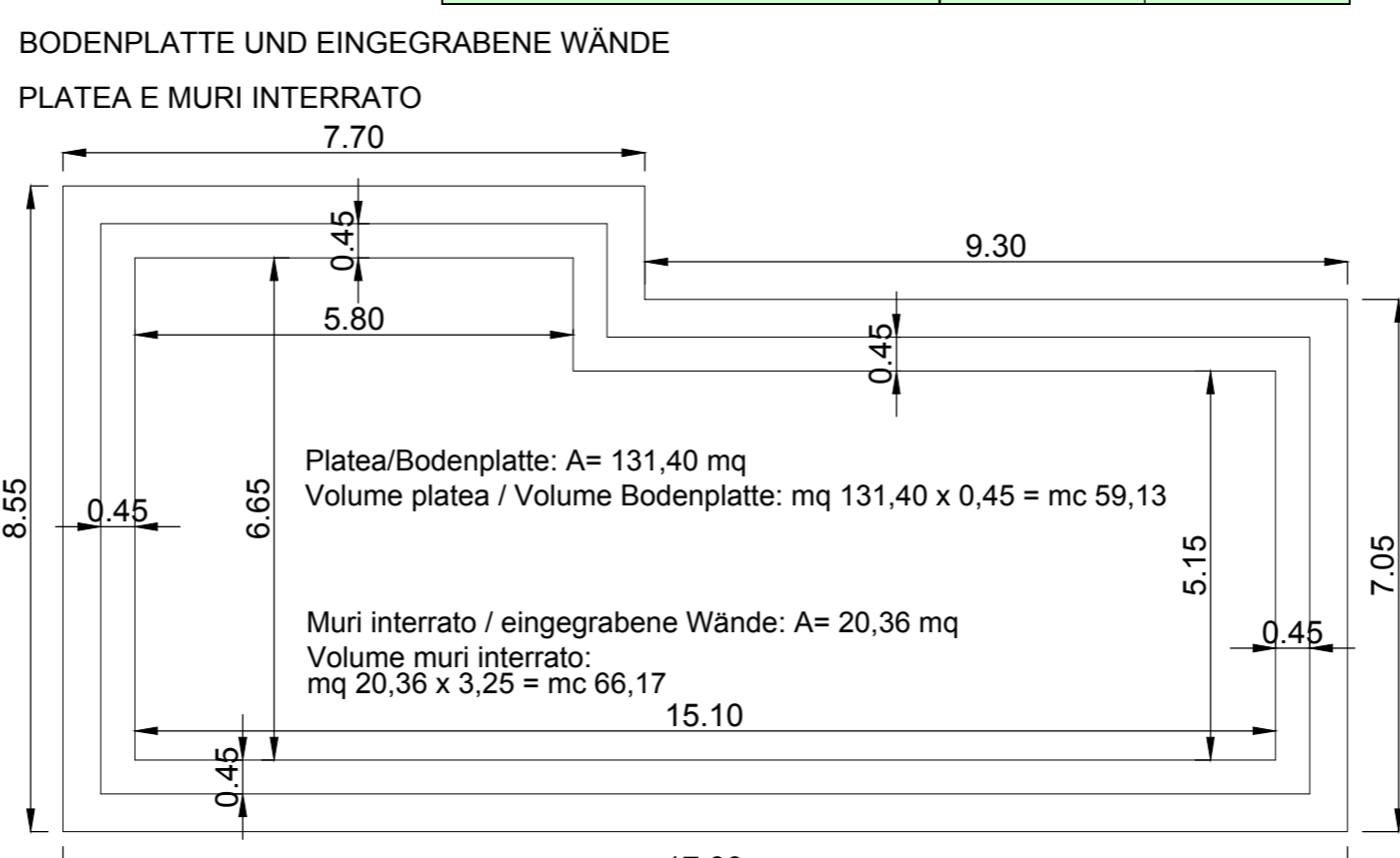

TOT C.A. FONDAZIONE/INTERRATO: MC 125,30
GESAMTFUNDAMENTPLATTE AUS STAHLBETON: MC 125,30

DOCUMENTAZIONE FOTOGRAFICA/PHOTODOKUMENTATION



SEZIONE A-A/SCHNITT B-B

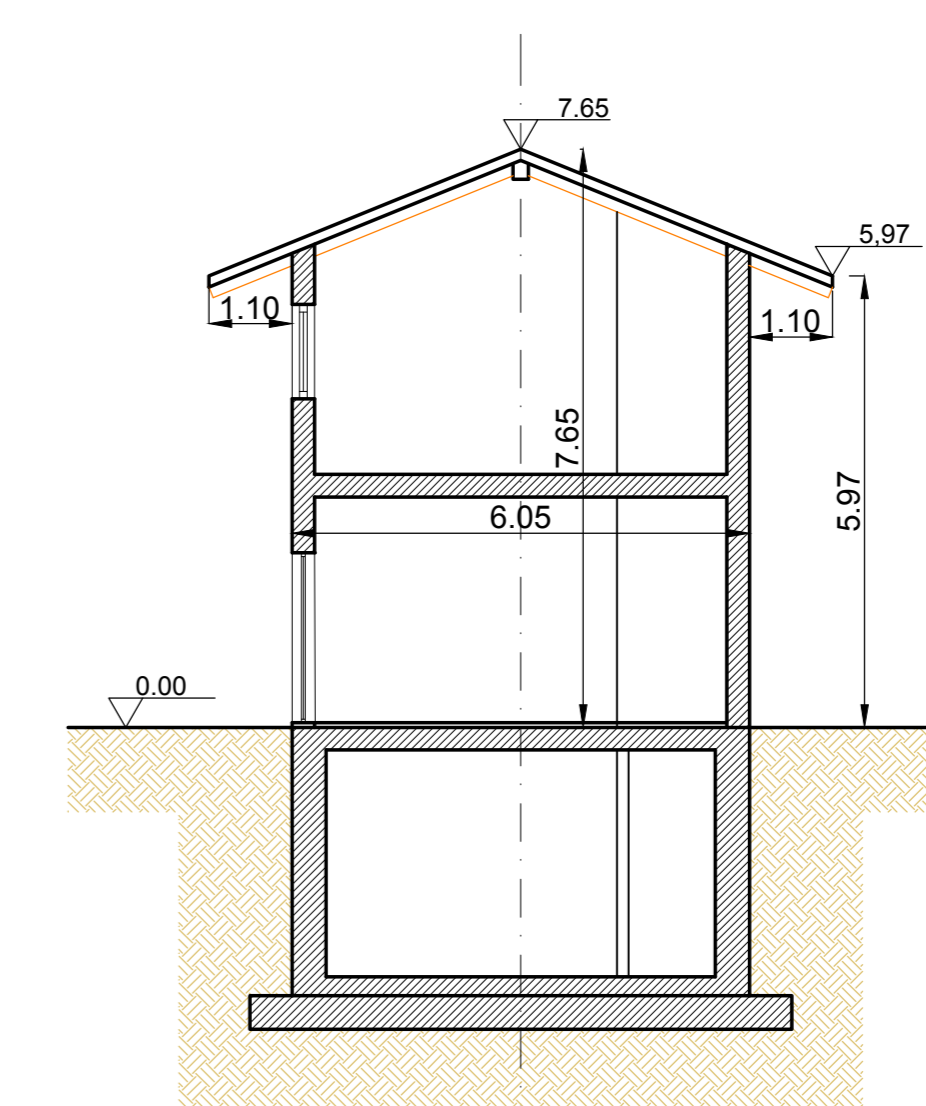

Sv= 8,90 m
Sup. copertura 1 = m 8,90 x 9,30 = mq 82,77
Dachfläche 1 = m 8,90 x 9,30 = mq 82,77

A= 42,57 mq

Cubatura 1 / Kubatur 1
mq 42,57 x 9,30 = mc 395,90

A= 24,66 mq

Cubatura interrato 1/ Kubatur Untergeschoss 1
mq 24,66 x 9,30 = mc 229,34

SEZIONE C-C/SCHNITT C-C

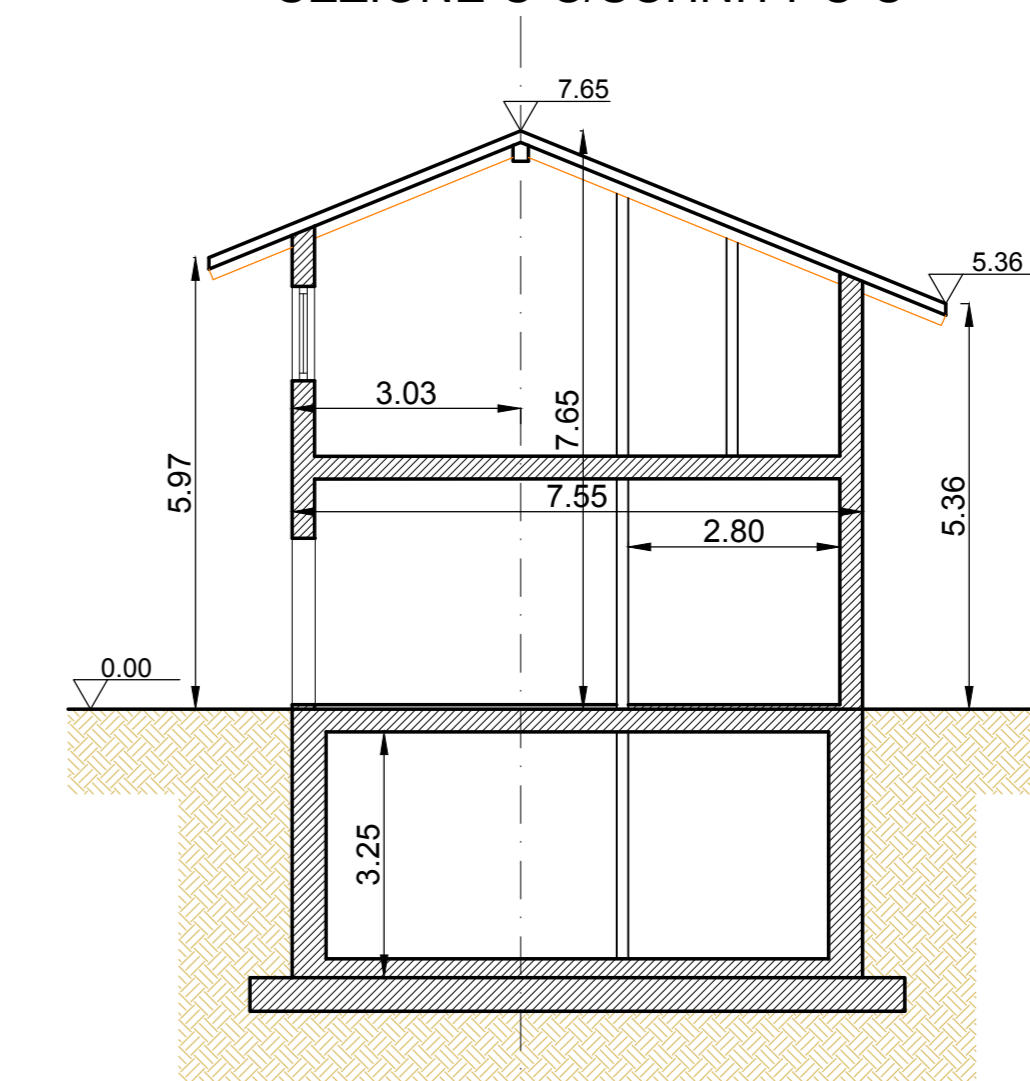

Sv= 10,52 m
Sup. copertura 2 = m 10,52 x 8,90 = mq 93,63
Dachfläche 2 = m 10,52 x 8,90 = mq 93,63

A= 51,70 mq

Cubatura 2 / Kubatur 2
mq 51,70 x 7,70 = mc 398,09

Sup. copertura totale : mq 176,40
Gesamtdachfläche : mq 176,40
Cubatura totale : mc 793,99
Gesamtkubatur : mc 793,99

A= 30,63 mq

Cubatura interrato 2 Kubatur Untergeschoss 2
mq 30,63 x 7,70 = mc 235,85

RINTERRO / ZUSCHÜTTUNG

Cubatura interrato 1/Kubatur Untergeschoss 1
mq 24,66 x 9,30 = mc 229,34
Cubatura interrato 2/ Kubatur Untergeschoss 2
mq 30,63 x 7,70 = mc 235,85

TOT. RINTERRO: 465,19 mc
GESAMTZUSCHÜTTUNG: 465,19 mc

GIROSCALE / STIEGENHAUS



BAGNO 1 / BAD 1

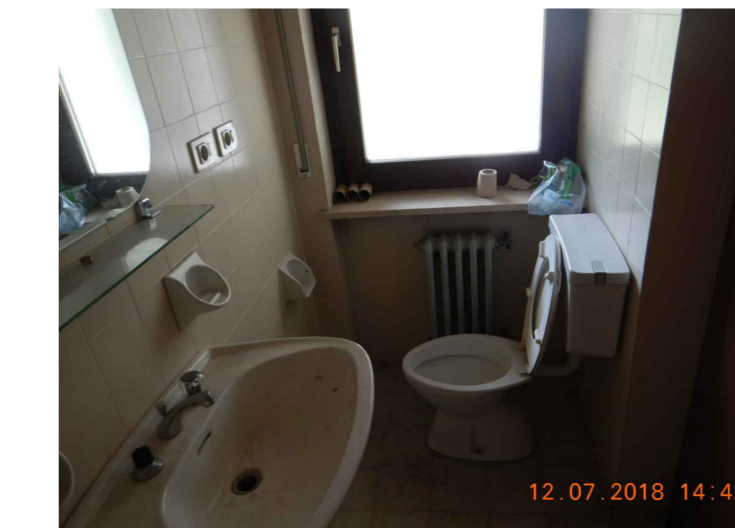

BAGNO 2 / BAD 2

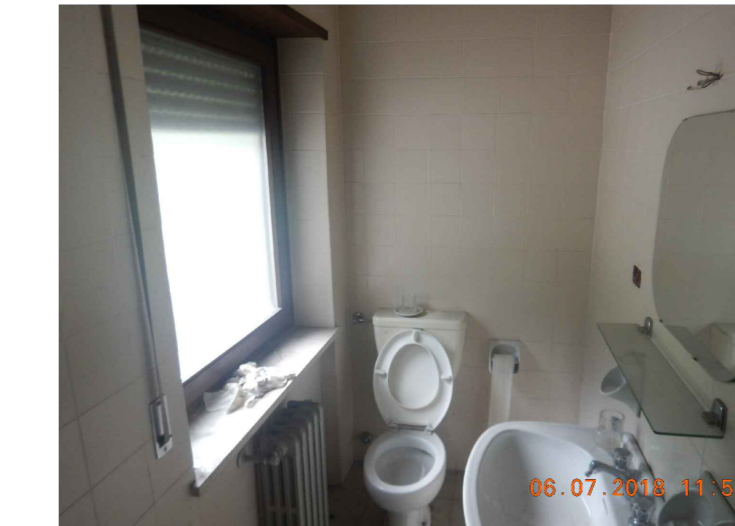

Bearbeitungsstand

Revision	Änderungen / Modifiche	Verantwortlicher / Responsible	Datum / Data
00	Entsorgung / Prima Versione	S. Pernici	26.06.2018
01			
02			
03			
04			
05			



Mit Beteiligung der Europäischen Union aus dem Haushalt der Transportsachen-Vorhaben des Bundesverkehrsministeriums
Opera finanziata con la partecipazione dell'Unione Europea attraverso il bilancio delle reti di trasporto trans-europee



Ausbau Eisenbahnstrecke München-Verona
BRENNER BASISTUNNEL
Ausführungsplanung
Potenziamento asse ferroviario Monaco - Verona
GALLERIA DI BASE DEL BRENNERO
Progettazione esecutiva

Baulos H81 Bahnhof Franzensfeste

Lotto H81 Stazione Fortezza

Sub-Baulos	Sublotto
Vorarbeiten Bahnhofsbereich	Attività preparatorie area di stazione
Fachbereich	Settore
Abbrüche	Demolizioni
Titel	Titolo
Gebäude "A.16"	Edificio "A.16"
Grundrisse und Schnitte	Piante e Sezioni

Bearbeitet / Elaborato	Datum / Data	Name / Nome
26.06.2018	S. Pernici	
30.06.2018	L. Rausa	
Freigegeben / Autorizzato		M. Ianeselli
Gesehen BBT / Visto BBT		
Massstab / Scala	1:100	
Projekt / da	km	Staat /
Chilometro	di / a	Stato /
progetto	di / a	documento
Blatt /	Nummer /	Vertrag /
02	H81	D1012
	AF	12026
	001	00