

SEZIONE 2-2
SCHNITT 2-2
(1:50)

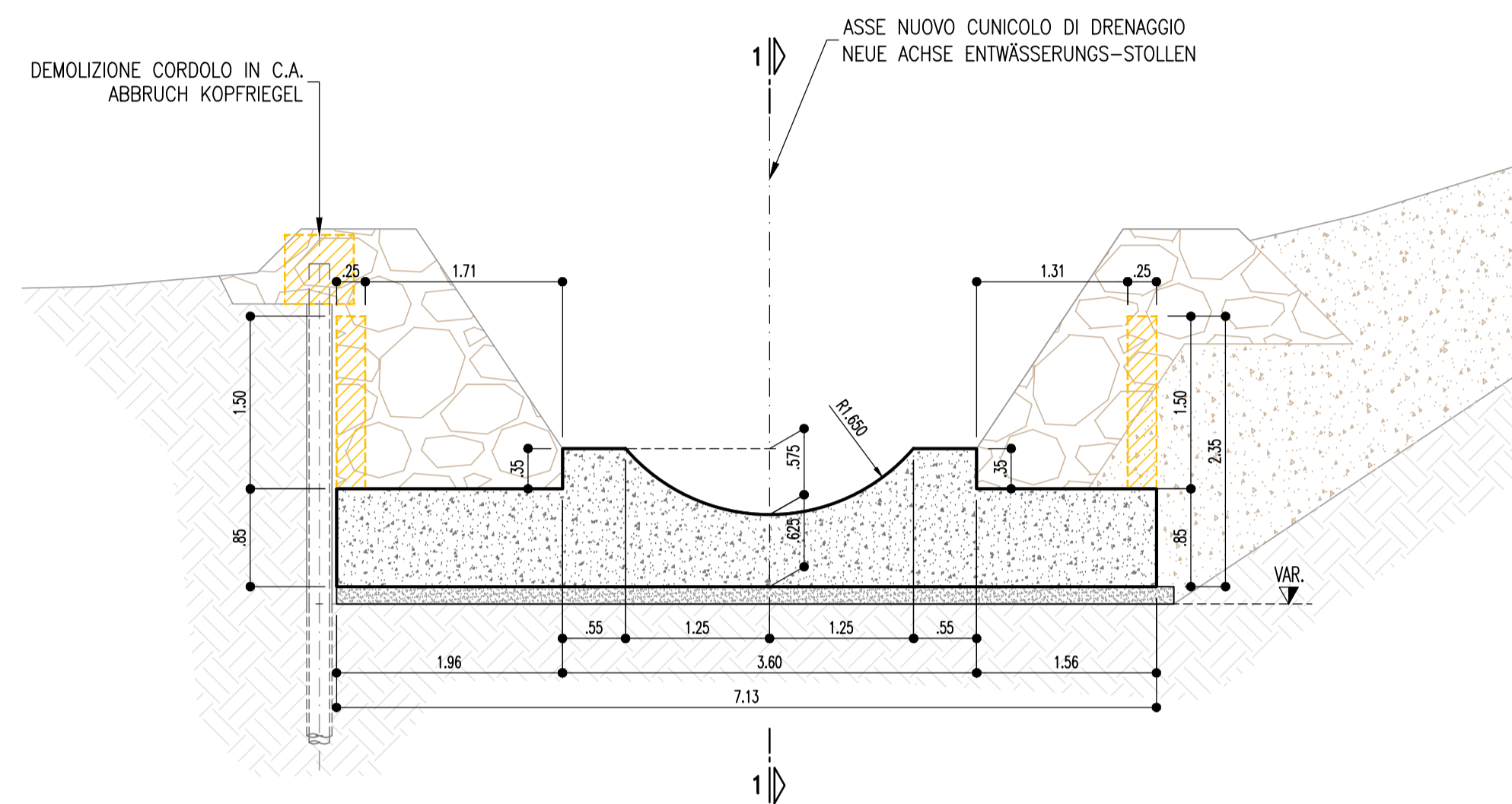

SEZIONE 3-3
SCHNITT 3-3
(1:50)

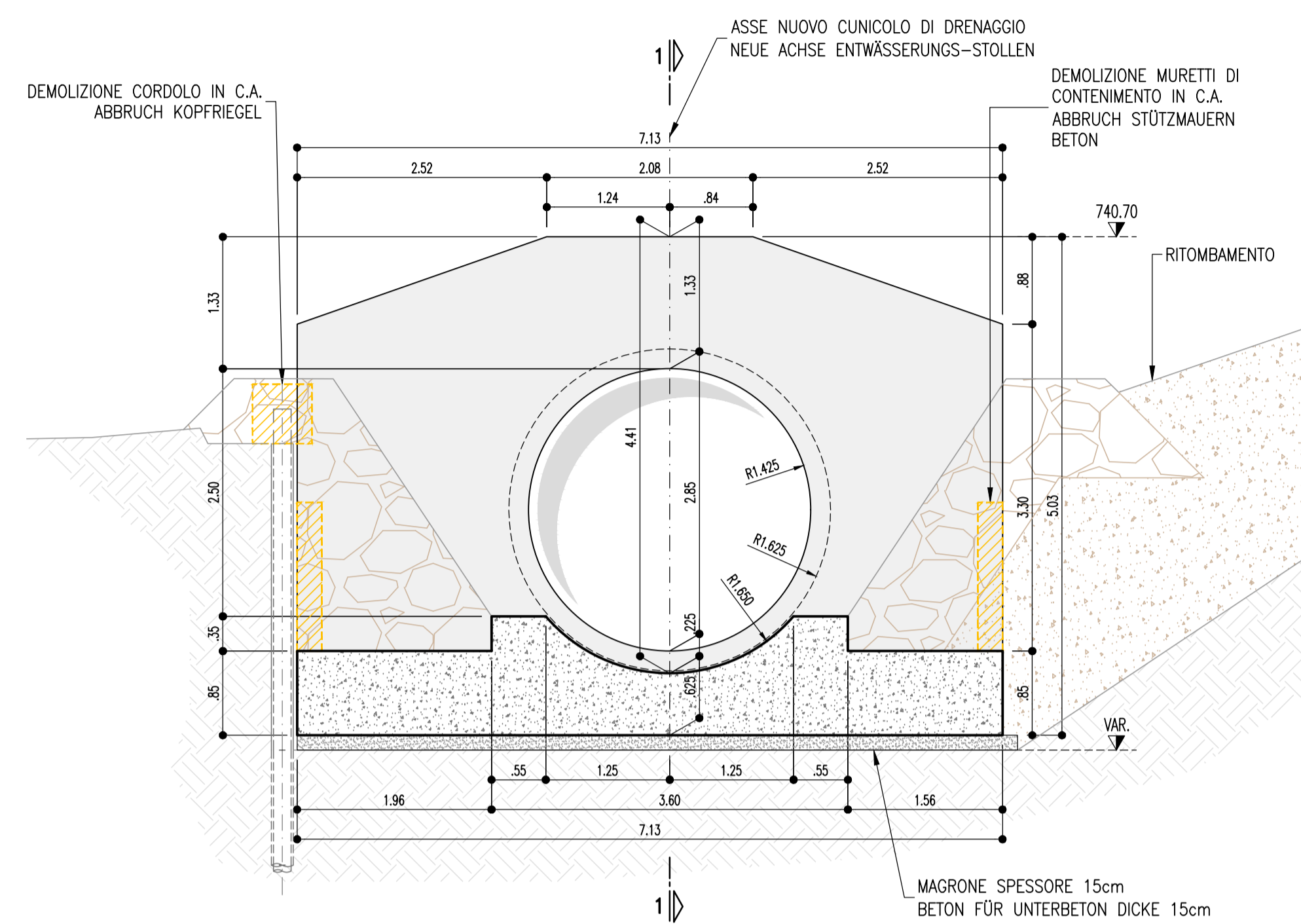

SEZIONE 4-4
SCHNITT 4-4
(1:50)

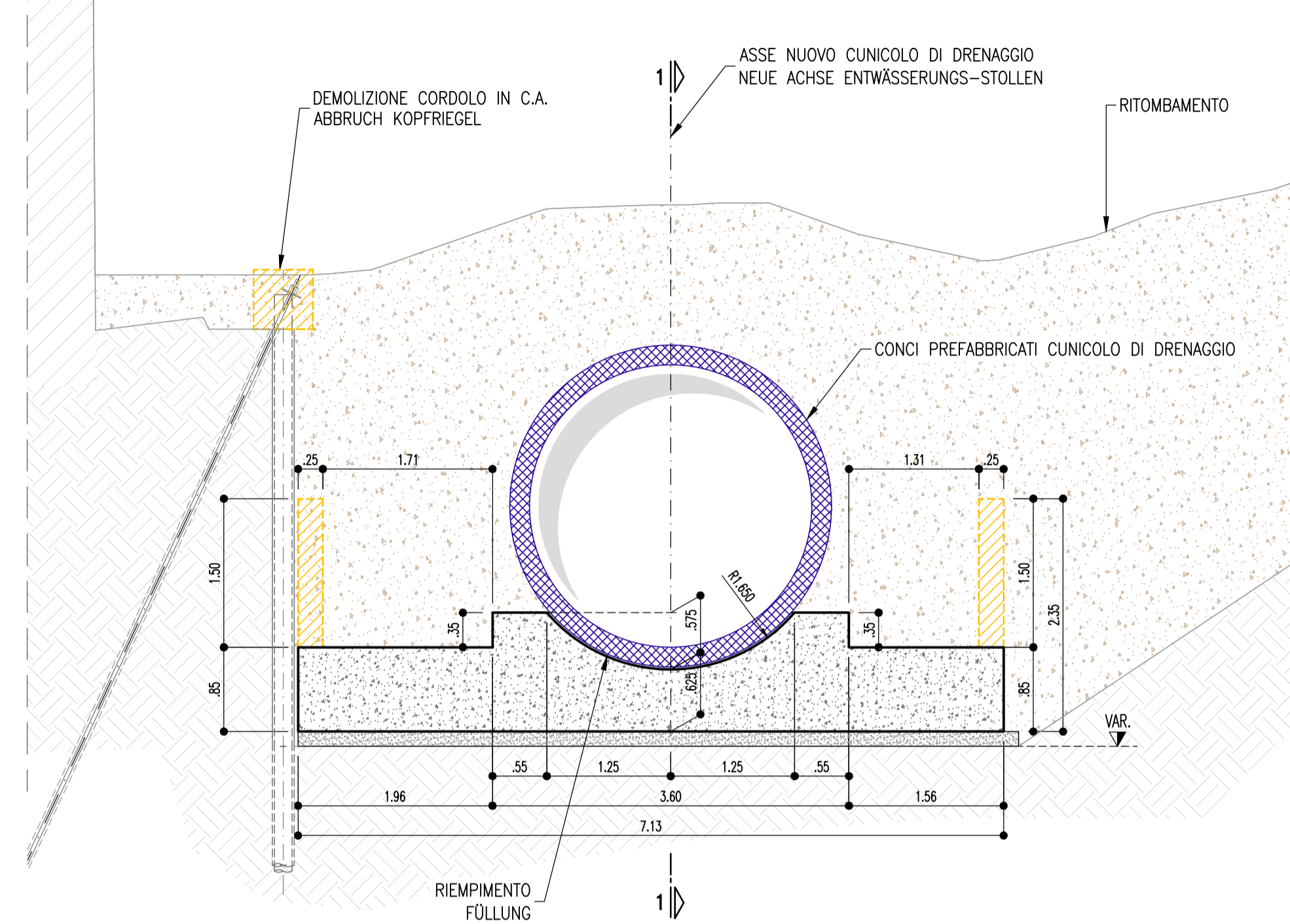

— NOTA: PER TABELLA MATERIALI VEDERE ELABORATO 02-H81-AF-001-RT2-D1538-01044
— NOTE: FÜR TABELLENMATERIAL SEHEN ZEICHNUNG 02-H81-AF-001-RT2-D1538-01044

Bearbeitungsstand			
Stato di elaborazione			
Revisione	Andringungen Modifiche	Verantwortlicher Änderung Responsible modifica	Datum Data
00	Erstversion / Prima Versione		10.08.2022
01	Recupero istruttoria BBT		26.10.2022
02			
03			
04			
05			

PLANIMETRIA
LAGEPLAN
(1:50)

SISTEMA DI COORDINATE: ETRS89 UTM32N
KOORDINATENSYSTEM

NOTA:
IN PIANTA NON SONO
RAPPRESENTATI I RITOMBAMENTI

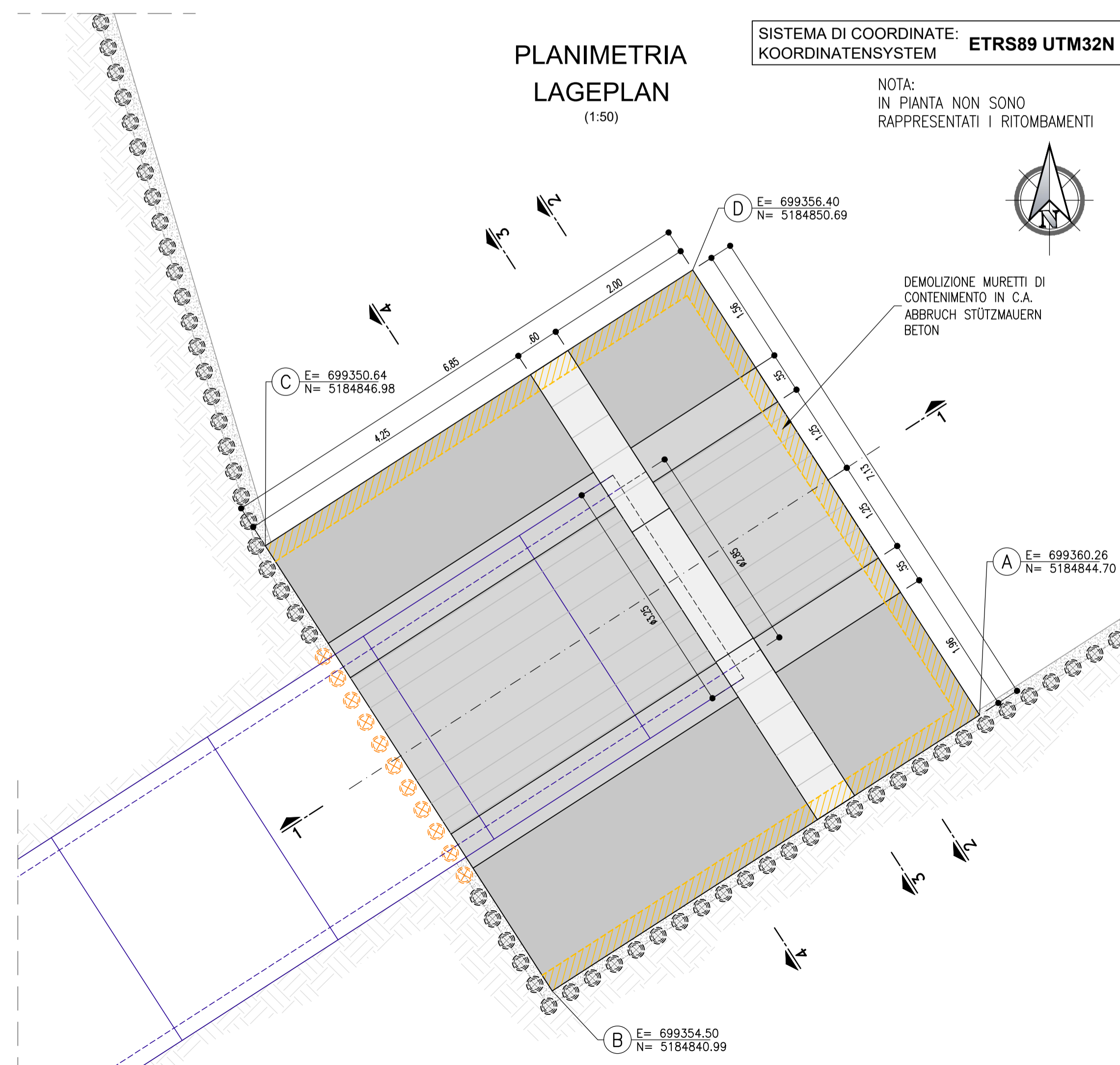

Demolizione dei muretti di contenimento in c.a. con disco diamantato.
Ripristinare la superficie oggetto di taglio mediante:
- irruvidimento meccanico della superficie
- applicazione di un doppio strato di resina poliuretanic
- applicazione di uno strato di finitura protettiva in resina poliuretanic

DETTAGLIO 1
DETAIL 1
(1:20)

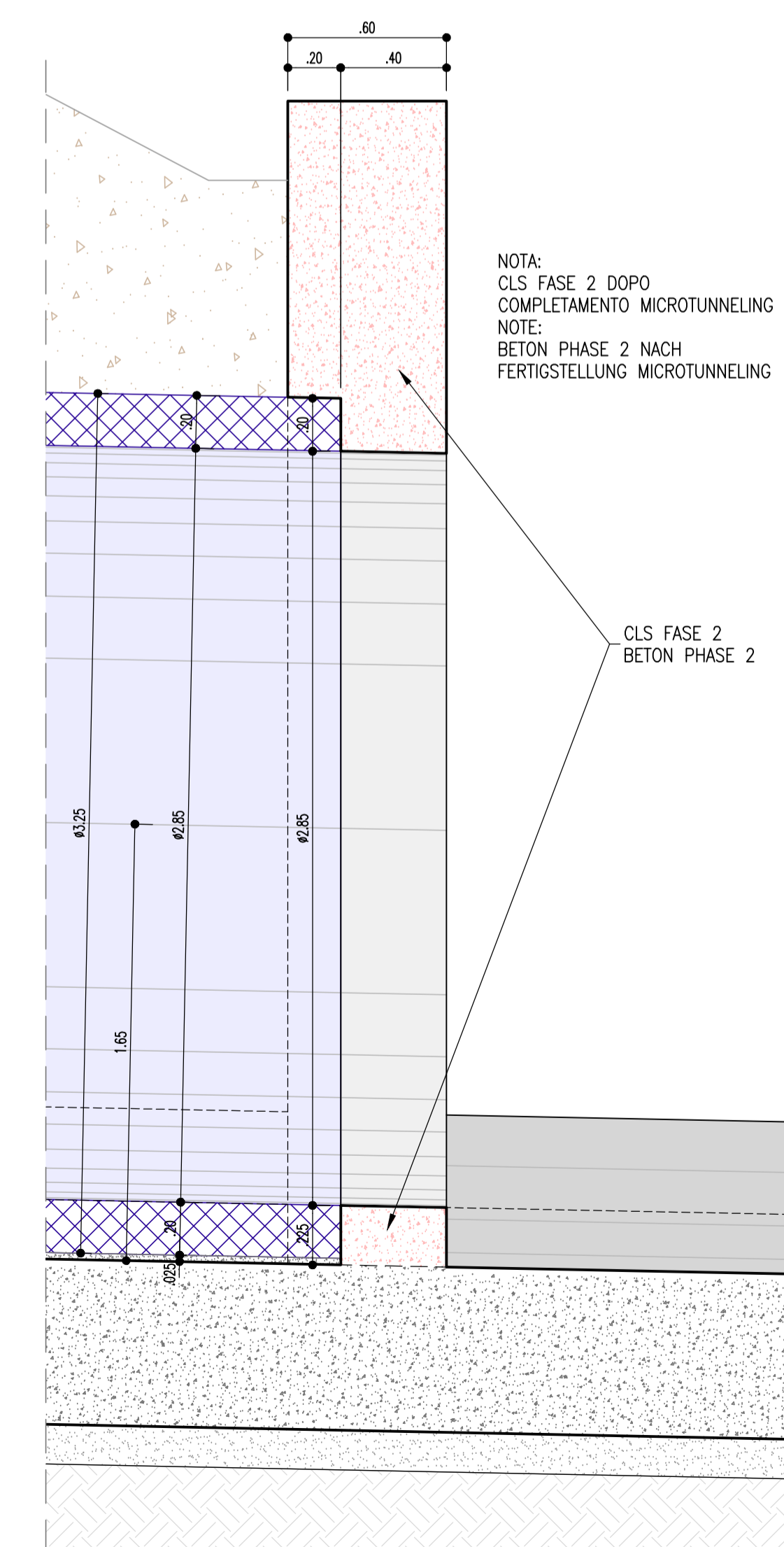

SEZIONE 1-1
SCHNITT 1-1
(1:50)

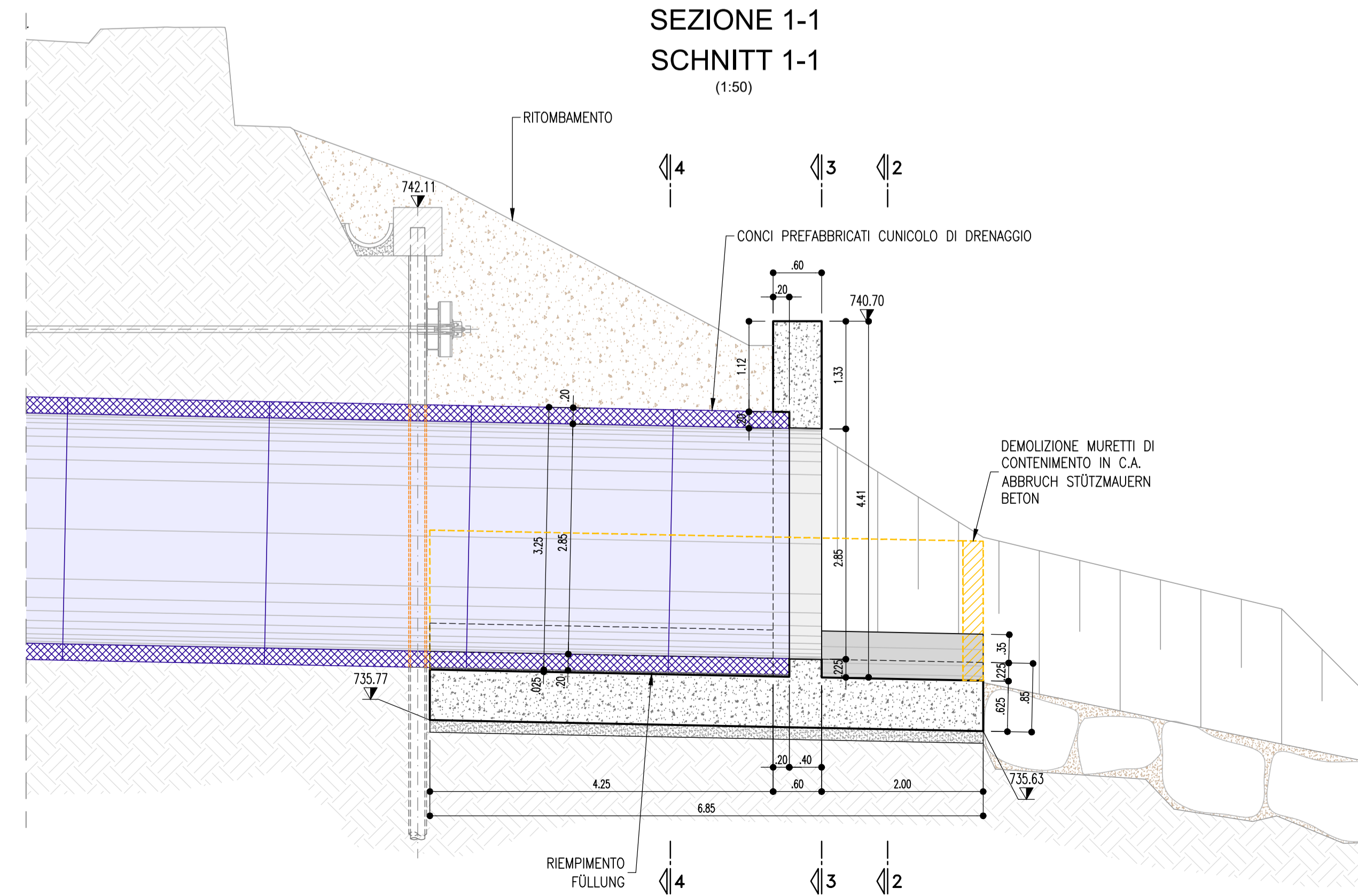

Mit Beteiligung der Europäischen Union aus dem Haushalt der Transseuropäischen Verkehrsnetze finanziertes Vorhaben
Opera finanziata con la partecipazione dell'Unione Europea attraverso il bilancio delle reti di trasporto trans-europee



Ausbau Eisenbahnachse München-Verona
BRENNER BASISTUNNEL
Ausführungsplanung

Potenziamento asse ferroviario Monaco - Verona
GALLERIA DI BASE DEL BRENNERO
Progetto Esecutivo

Baulos H81 Bahnhof Franzensfeste
Lotto H81 Stazione Fortezza

Sub-Baulos	Sublotta
Entwässerungstollens Riobach	Cunicolo di drenaggio rio Riol
Fachbereich	Settore
05-PROJEKTIERUNG DER BAUWERKE	05-PROGETTAZIONE DELLE OPERE
Titel	Titolo
Auslaufbauwerk Schalplan - 2	Opera di sbocco Carpenteria - 2

	Datum / Data	Name / Nome
Bearbeitet / Elaborato	26.10.2022	A. Rando
Geprüft / Verificato	26.10.2022	A. Polli

GALLERIA DI BASE DEL BRENNERO - BRENNER BASISTUNNEL BBT SE		
Piazza Stazione 1 • I-39100 Bolzano Tel.: +39 0471 0622-10 • Fax: +39 0471 0622-11 Adresse Str. 6 • I-39100 Inveredo Tel.: +43 512 4030 • Fax: +43 512 4030-110 Email: bbt@bbt-ee.com • www.bbt-ee.com		
Projekt- kilometer / Chilometro progetto	von / da bis / a	Status Dokument / Stato documento
02	H81	AF
001	001	01
6B2	D1538	01060
		01