

SEZIONE 2-2
SCHNITT 2-2
(1:50)

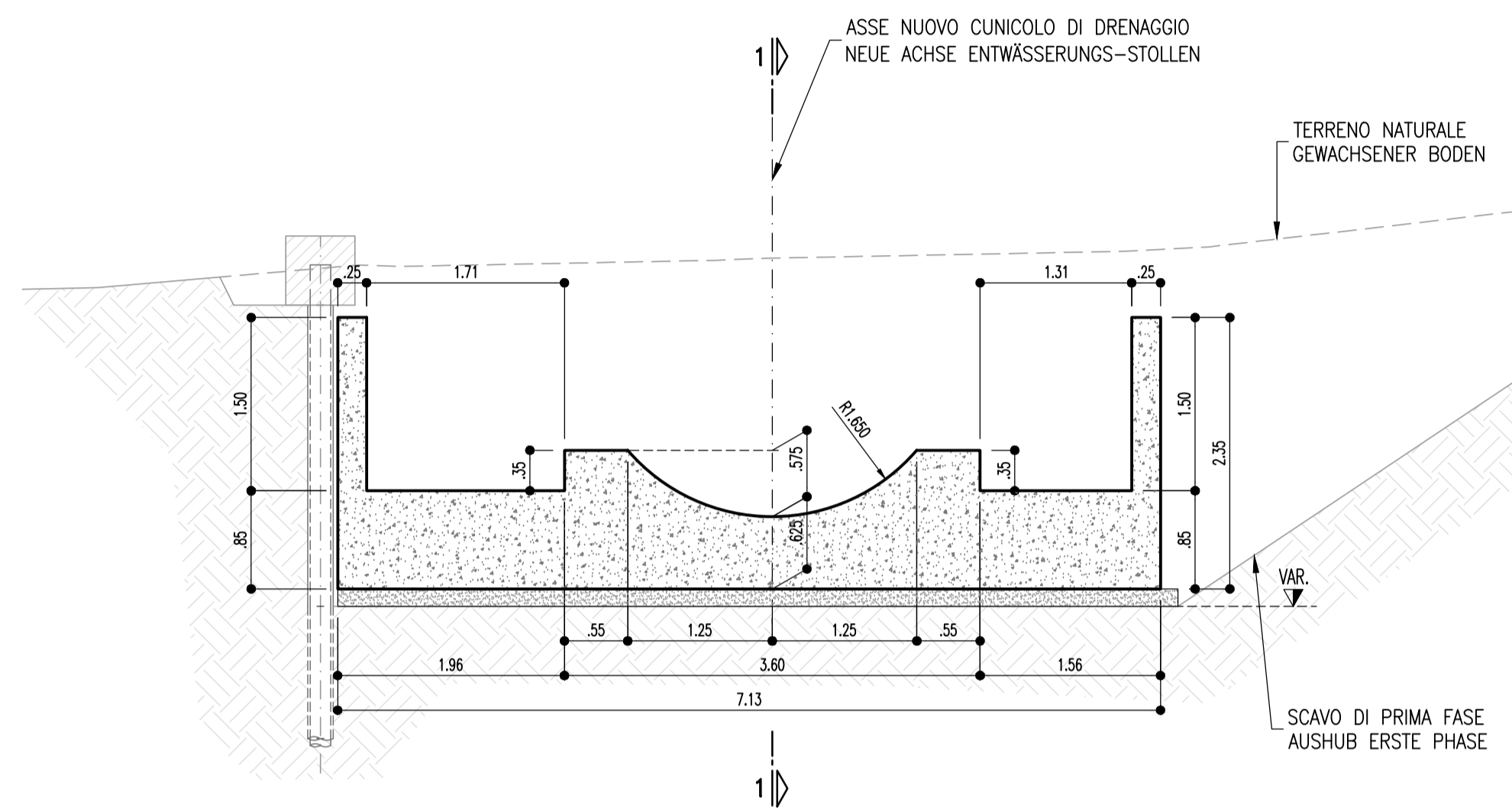

SEZIONE 3-3
SCHNITT 3-3
(1:50)

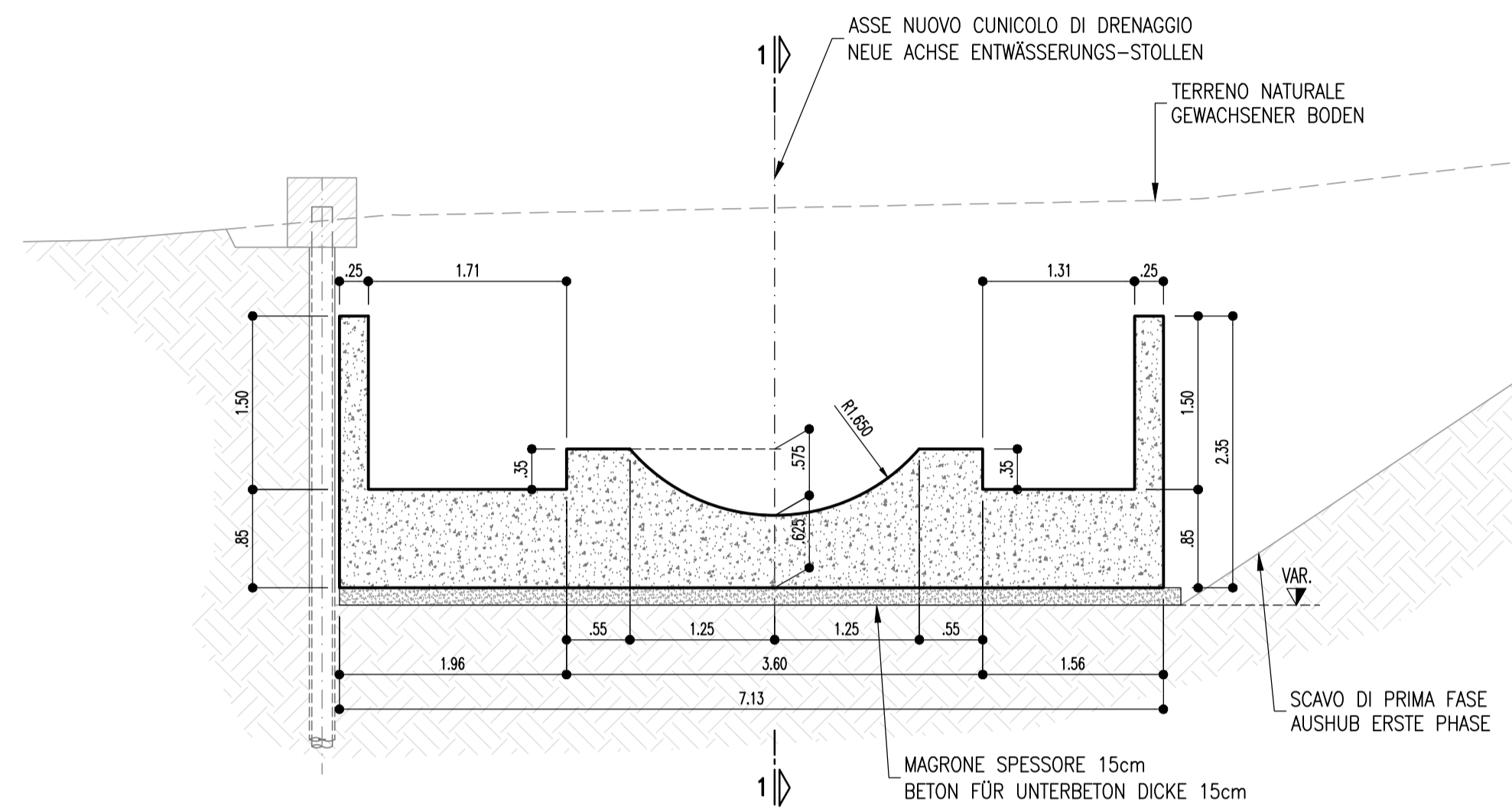

SEZIONE 4-4
SCHNITT 4-4
(1:50)

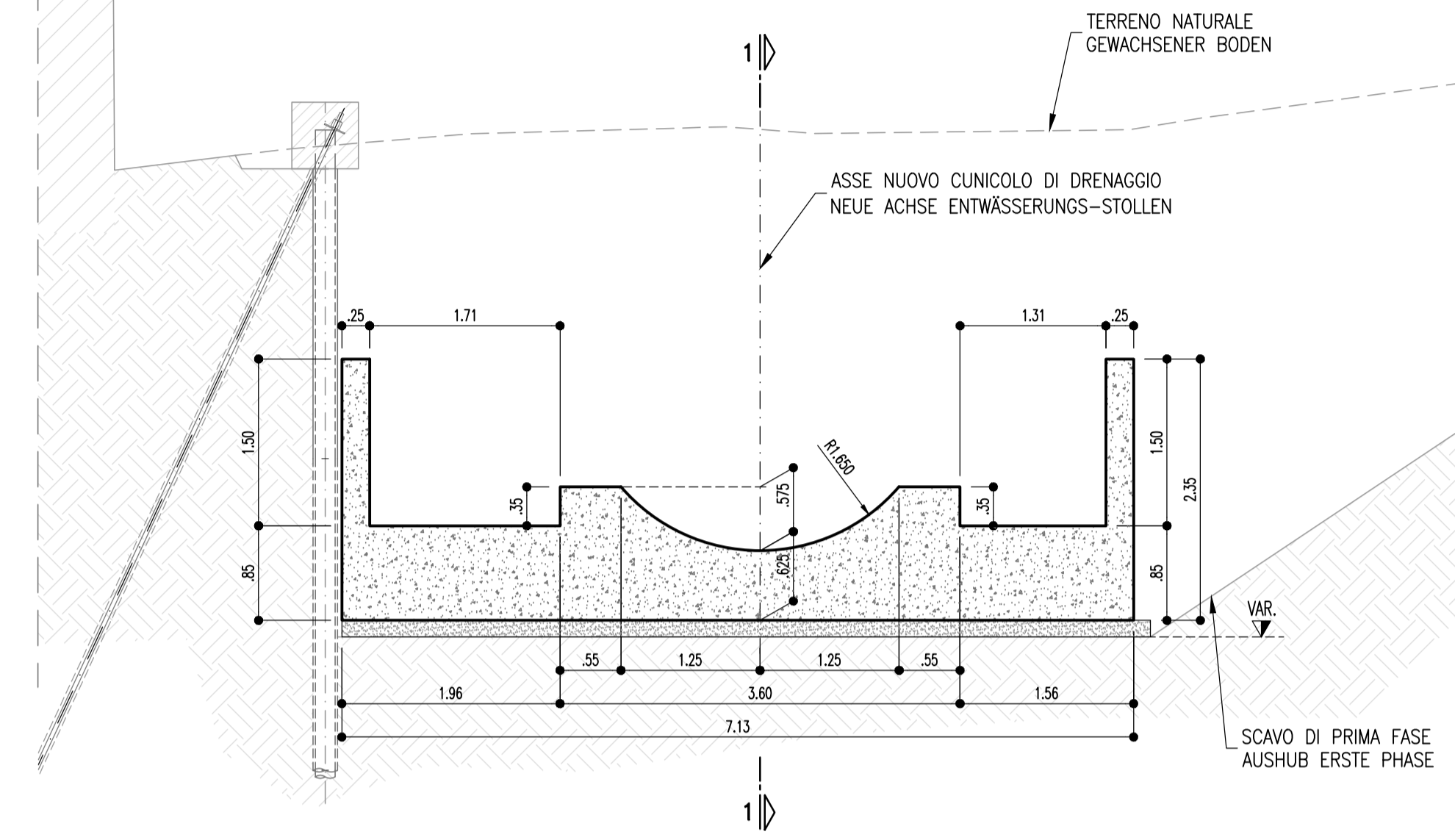

PLANIMETRIA
LAGEPLAN
(1:50)

SISTEMA DI COORDINATE:
KOORDINATENSYSTEM
ETRS89 UTM32N

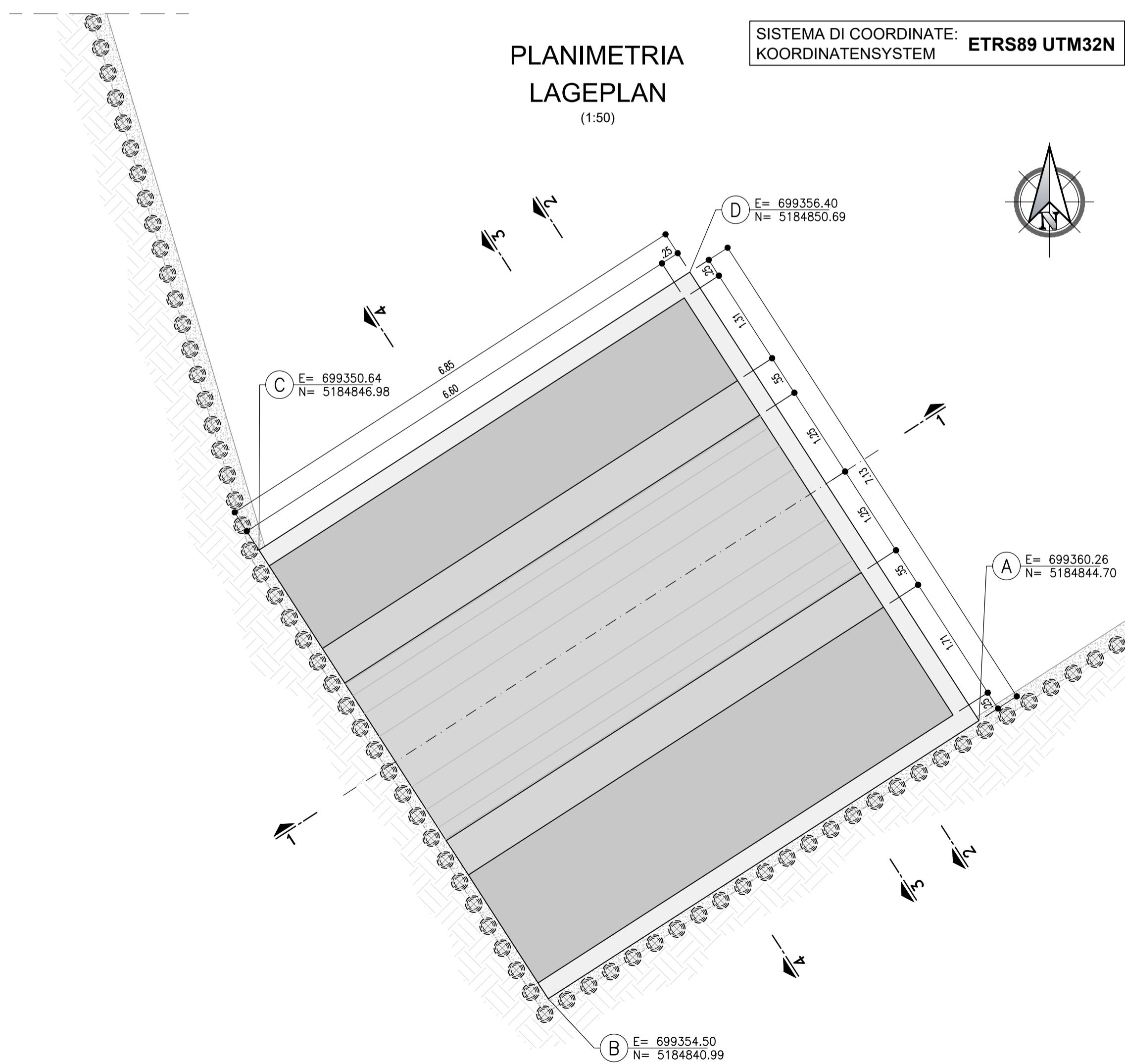

SEZIONE 1-1
SCHNITT 1-1
(1:50)

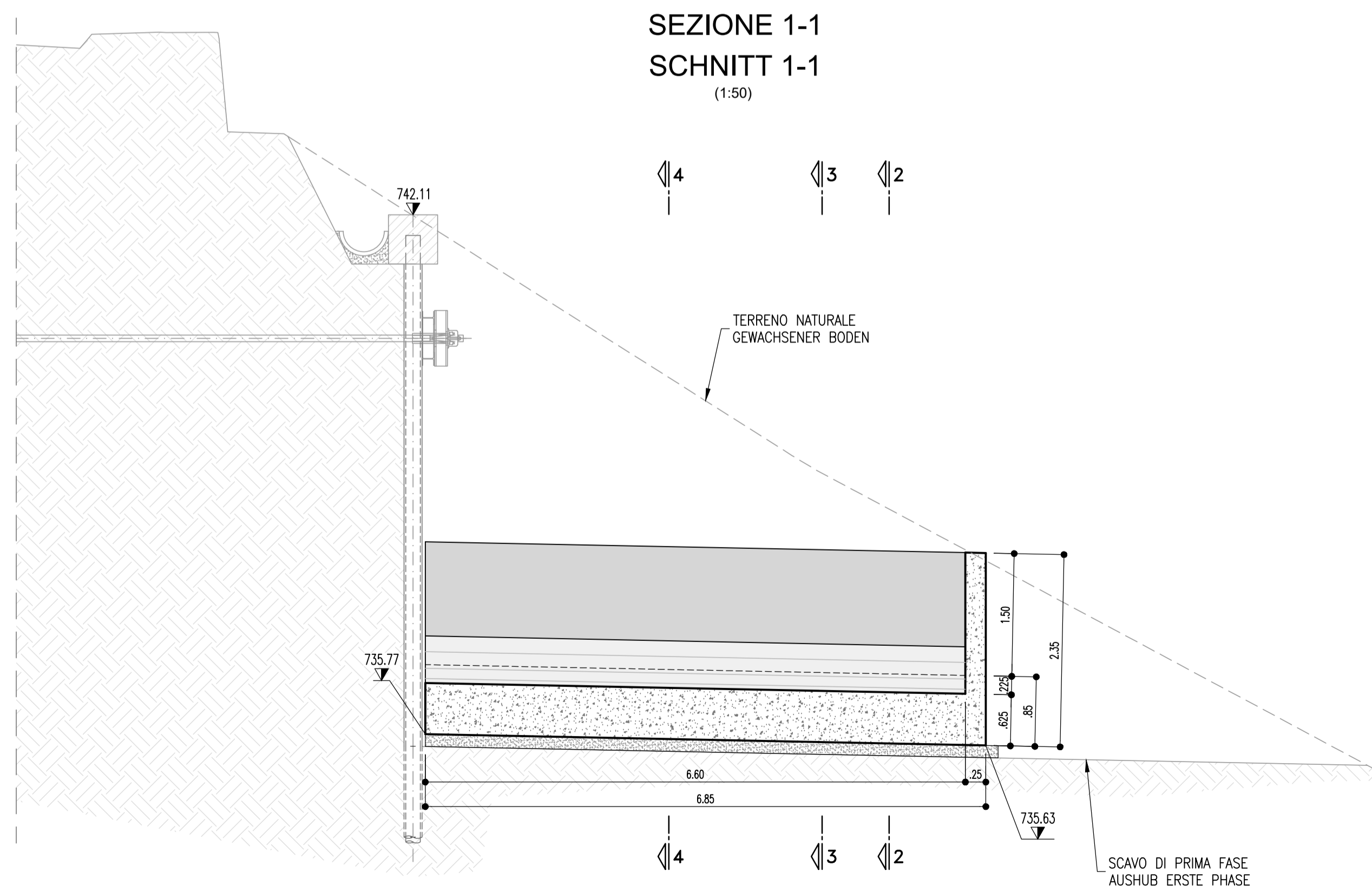

— NOTA: PER TABELLA MATERIALI VEDERE ELABORATO 02-H81-AF-001-RT2-D1538-01044
— NOTE: FÜR TABELLENMATERIAL SEHEN ZEICHNUNG 02-H81-AF-001-RT2-D1538-01044

Bearbeitungsstand Stato di elaborazione			
Revisione / Revision	Modifiche / Modifica	Responsabile / Responsabile	Data / Datum
00	Edizione / Prima Versione		10.08.2022
01	Recupero istruttoria BBT		26.10.2022
02			
03			
04			
05			



Ausbau Eisenbahnachse München-Verona
BRENNER BASISTUNNEL
Ausführungsplanung

Potenziamento asse ferroviario Monaco - Verona
GALLERIA DI BASE DEL BRENNERO
Progetto Esecutivo

Baulos H81 Bahnhof Franzensfeste		Lotto H81 Stazione Fortezza	
Sub-Baulos	Sublotta		
Entwässerungstollens Riobach	Cunicolo di drenaggio rio Riol		
Fachbereich	Settore		
05-PROJEKTIERUNG DER BAUWERKE	05-PROGETTAZIONE DELLE OPERE		
Titel	Titolo		
Auslaufbauwerk Schalplan - 1	Opera di sbocco Carpenteria - 1		
	Datum / Data	Name / Nome	
	Bearbeitet / Elaborato	26.10.2022	A. Rando
	Geprüft / Verificato	26.10.2022	A. Polli
GALLERIA DI BASE DEL BRENNERO - BRENNER BASISTUNNEL BBT SE		Fertiggeben / Autorizzato	
Piazza Stazione 1 • I-39100 Bolzano Tel.: +39 0471 0622-10 • Fax: +39 0471 0622-11 Adresse Str. 6 • I-39100 Inveredo Tel.: +43 512 4030 • Fax: +43 512 4030-110 Email: bbt@bbt-ee.com • www.bbt-ee.com		Gesehen BBT / Visto BBT	
		Maßstab / Scala	1:50
Projekt-kilometer / Chilometro progetto	von / da bis / a	Stato-kilometer / Chilometro stata	von / da bis / a
02	H81	AF	001
		6B2	D1538
		01059	01