

PLANIMETRIA DEMOLIZIONI FASE 1: SUBLOTTO
LAGEPLAN DER ABRBRUARBEITEN PHASE 1: SUBBAULOS

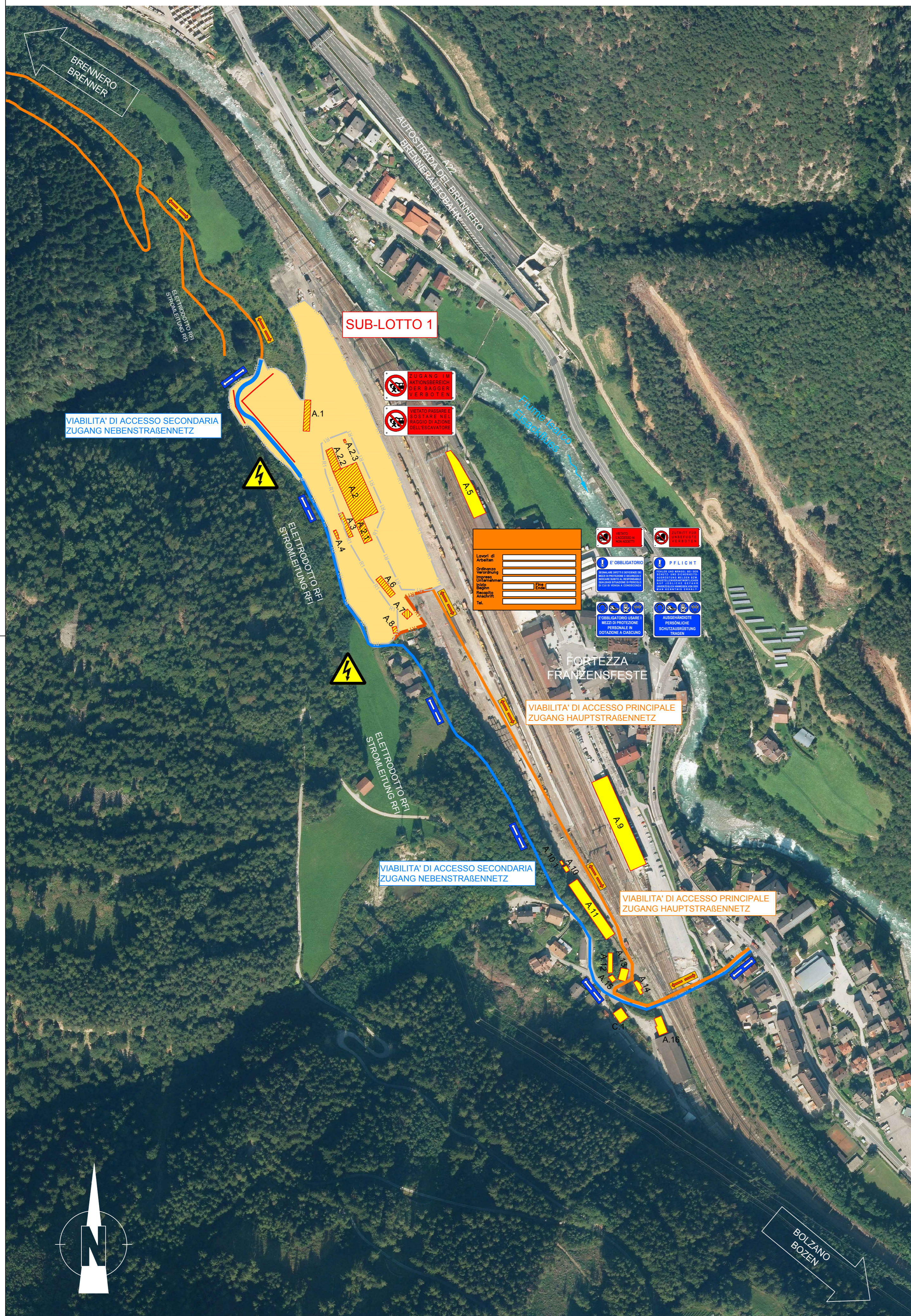

- LEGENDA**
LEGENDE
- Edifici da demolire
Abzubrechende Gebäude
 - Edifici da demolire fase 1
Abzubrechende Gebäude Phase 1
 - Area di cantiere
Baustellenfläche
 - Viabilità di accesso principale
Zugang Hauptstraßennetz
 - Viabilità di accesso secondaria
Zugang Nebenstraßennetz
 - Recinzione di cantiere pianificata, L=105 m
Bauplastkzaun, L=105 m
 - Recinzione di cantiere pianificata esistente
Bestehender Bauplastkzaun



Bearbeitungsstand
Stato di elaborazione

Revision / Revisione	Änderungen / Modifiche	Verantwortlicher Änderung / Responsabile modifica	Datum / Data
00	Entscheidung / Prima Versione	I. Fasaneli	09.07.2018
01			
02			
03			
04			
05			

Mit Beteiligung der Europäischen Union aus dem Haushalt der Transportspezifischen Verbindungen finanziertes Vorhaben
 Opera finanziata con la partecipazione dell'Unione Europea attraverso il bilancio delle reti di trasporto trans-europee



Ausbau Eisenbahnachse München-Verona
BRENNER BASISTUNNEL
Ausführungsplanung

Potenziamento asse ferroviario Monaco - Verona
GALLERIA DI BASE DEL BRENNERO
Progettazione esecutiva

Baulos H81 Bahnhof Franzensfeste

Lotto H81 Stazione Fortezza

Sub-Baulos	Sublotto
Vorarbeiten Bahnhofsbereich	Attività preparatorie area di stazione
Fachbereich	Settore
Baustelleneinrichtung	Cantierizzazione
Titel	Titolo
Lageplan der Abbrucharbeiten Phase 1: Subbaulos	Planimetria demolizioni fase 1 Sublotto

	Datum / Data	Name / Nome
Bearbeitet / Elaborato	09.07.2018	I. Fasaneli
Geprüft / Verificato	11.09.2018	L. Rausa
Freigegeben / Autorizzato		M. Ianeselli

GALLERIA DI BASE DEL BRENNERO - BRENNER BASISTUNNEL BBT SE

Piazza Stazione • 38100 Bolzano
 Tel: +39 0471 922110 • Fax: +39 0471 922111
 Anrede: SE • 46000 Innsbruck
 Tel: +43 512 4030 • Fax: +43 512 4030-110
 Email: bbt@bbt-se.com • www.bbt-se.com

Projekt / progetto	von / da	Bau- / opera	von / da	Status / Stato
02	H81	AF	001	KBN D1012 19010 00