

- Note:**
- Rilevato in appoggio strada esistente fino a limite esproprio (+10m da ciglio)
  - Quota estradosso cumulo max temporaneo 716

**Legenda:**

- Limite cumulo
- PROPOSTA - Cumulo Max TEMPORANEO

**Bearbeitungsstand**  
**Stato di elaborazione**

Revision	Änderungen / Modifiche	Verantwortlicher Änderung / Responsabile modifica	Datum / Data
00	Emission / Emissione	BTC	04.10.2021

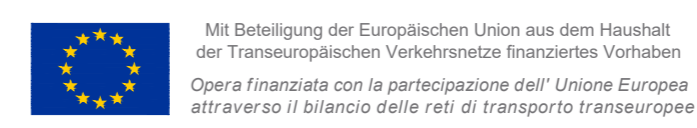
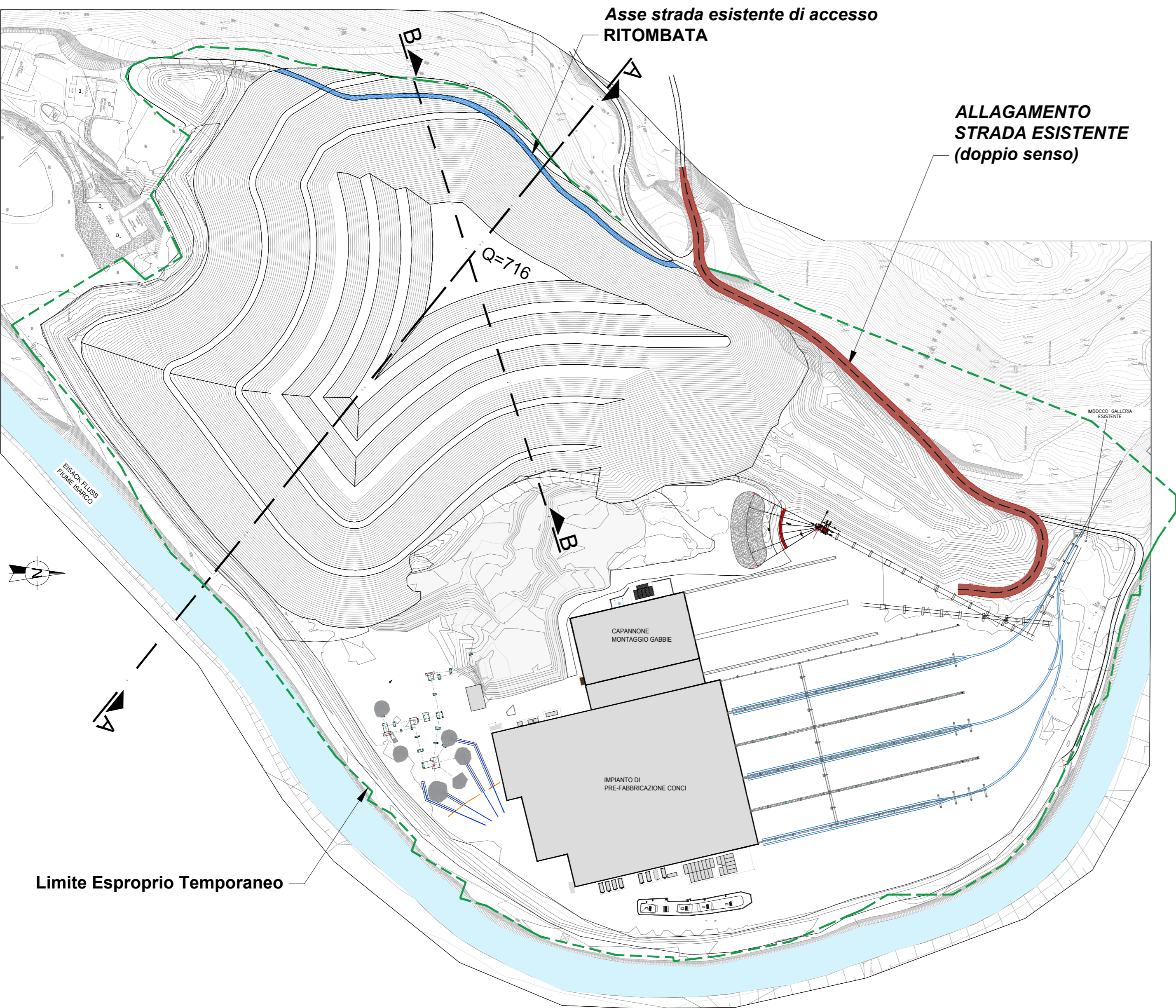

Ausbau Eisenbahnachse München-Verona  
**BRENNERO BASISTUNNEL**  
Detailplanung



Potenziamento asse ferroviario Monaco - Verona  
**GALLERIA DI BASE DEL BRENNERO**  
Progettazione di dettaglio

H61 Baulos Mauls 2-3	H61 Lotto Mules 2-3
Projekteinheit	WBS
Materialdeponien	Depositi
Dokumentenart	Tipo documento
Lageplan	Planimetria
Titel	Titolo
Lageplan und Schnitte	Planimetria e sezioni Morfologia e viabilità

Consorzio BTC Scrl

**BRENNERO TUNNEL CONSTRUCTION**  
PARTICIPAZIONI ITALIA - GHELLA - PAC - COGEIS

Mandataria  
**Partecipazioni Italia**

Mandanti  
**Ghella**  
**COGEIS**  
**PAC**

Ausführungsplanung / Progettazione esecutiva

Detailplanung / Progettazione di dettaglio

	Datum / Data	Name / Nome	Gesellschaft / Società
Bearbeitet / Elaborato	28.09.2021	LRS	BTC
Geprüft / Verificato	28.09.2021		BTC
Genehmigt / Approvato	28.09.2021	SECONDULFO/BALIANI	BTC

ÖBA Leiter  
Direttore dei Lavori  
Ing. Antonio Spaziani

Vorstand  
Amministratori  
Ing. Gilberto Cardola  
Ing. Martin Gradnitzer

Projekt-kilometer / Chilometro progetto	von / da 32,0+88 bis / a 54,0+15 bei / al	Bau-kilometer / Chilometro opera	von / da bis / a bei / al	Status Dokument / Stato documento	Massstab / Scala 1:1000
---	---	----------------------------------	---------------------------------	-----------------------------------	----------------------------

Staat / Stato	Los / Lotto	Einheit / Unità	Nummer / Numero	Dokumentenart / Tipo documento	Vertrag / Contratto	Nummer / Codice	Revision / Revisione
02	H61	DB	300	KLP	B0130	51117	00