kadawittfeldarchitektur

univ. prof. arch. di klaus kada
dipl. ing. arch. bda gerhard wittfeld
aureliusstraße 2 d - 52064 aachen
fon +49 (0)241 946 90 0 fax +49 (0)241 946 90 20

kadawittfeldarchitektur GmbH
Aureliusstraße 2
52064 Aachen

area 17
architetti associati

Via Altmann Str. n°17 - 39100 Bolzano - Bozen
T: +39 0471 933710 - F: +39 471 922521
e.mail: info@area17.it - web: www.area17.it

PROGETTISTA-PROJEKTANT:

ORDINE DEGLI ARCHITETTI ARCHITEKTENKAMMER DELLA PROVINCIA DI BOLZANO / DER PROVINZ BOZEN
ARCH. ROSSA 856
ARCH. SACCANI 1869

ASPIAG SERVICE s.r.l.
Via Buozzi, 30 - 39100 BOLZANO
C.Fiscale e P.IVA 01373880212

J.F. AMONN SPA
Via Altmann, 12
I-39100 BOLZANO
P.I./C.F. 01373880218

COMUNE DI - GEMEINDE: BOLZANO - BOZEN

PROVINCIA DI - PROVINZ: BOLZANO - BOZEN

PROGETTO - PROJEKT : 102/2012 del 20.05.16
Variante alle Concessioni Edilizie 2016/150/0 del 20.05.16
Via Buozzi - P.ed. 3327, 3328 e 3977- C.C. Dodiciville

COMMITTENTE-BAUHERR:

ASPIAG SERVICE s.r.l.
Via Buozzi Str., n°30 - 39100 Bolzano (BZ)

DATA-DATUM: 26.05.2016

REVISIONI - DURCHSICHTE:

OGGETTO-OBJEKT:

PROGETTO
PLANIMETRIA GENERALE - ESTRATTO MAPPA - P.U.C.

SCALA-MASS: 1:500

CODICE COMMESSA:

TAV: arch 01

L:\PROJEKT\ALTO ADIGE\BOLZANO\VIA BUOZZI 30 - ASPIAG - PADOVA NORD\CC\SHP BOZEN\PROGETTO\COMUNE 05-2016

ESTRATTO DI MAPPA SCALA 1:1000 C.C. DODICIVILLE
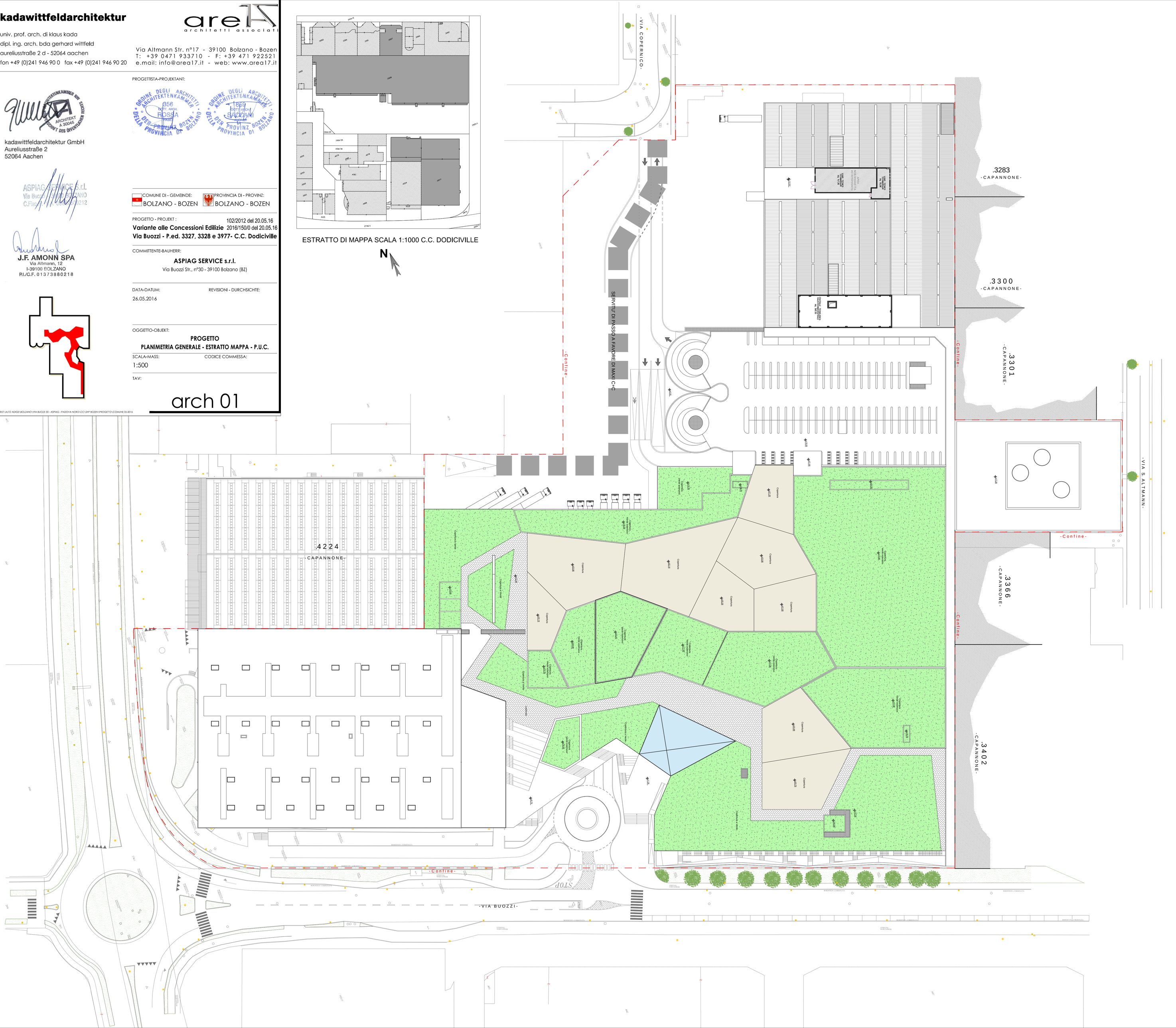
N