

FOTO AEREA
Scala 1:10.000

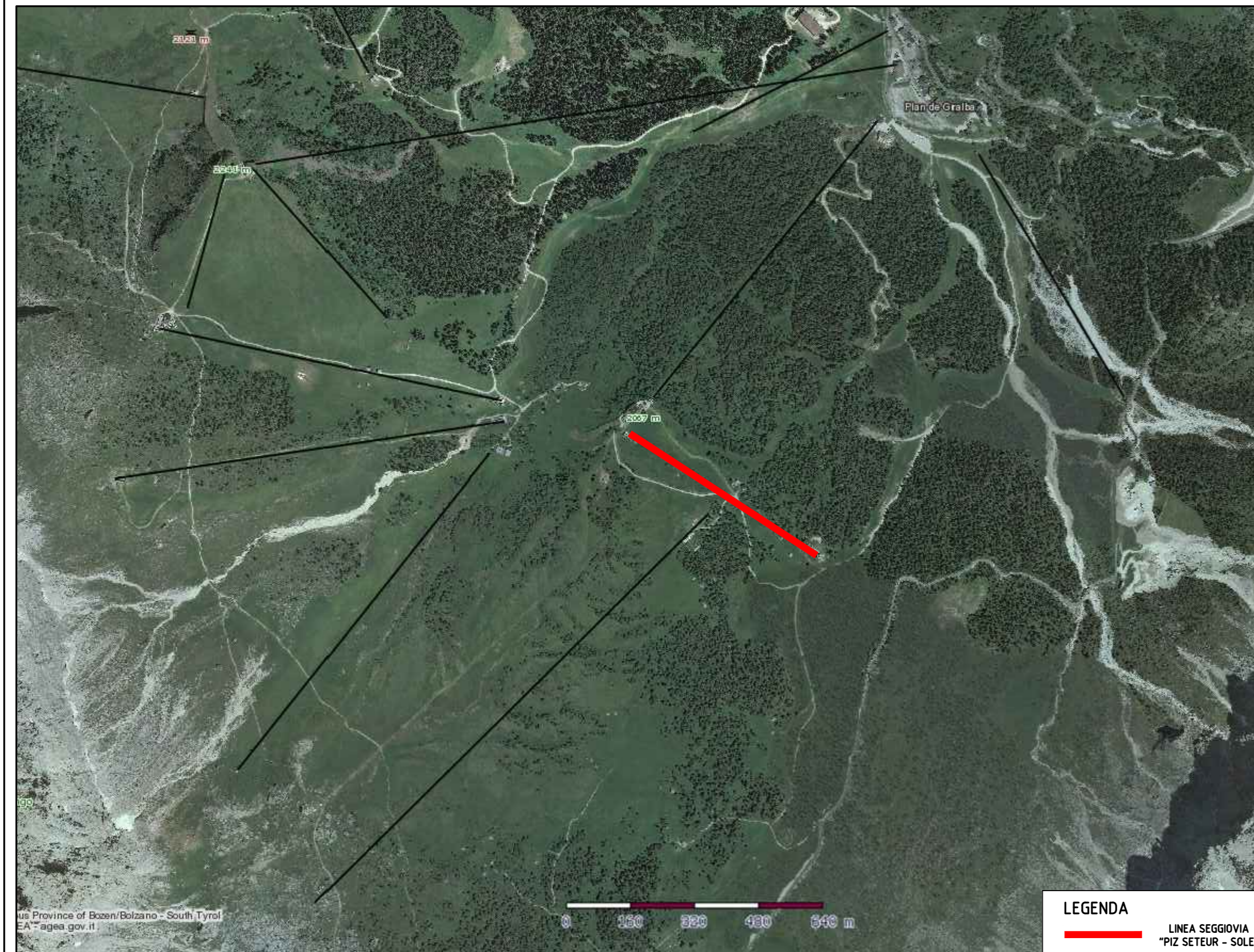

LEGENDA
LINEA SEGGIOVIA
"PIZ SETEUR - SOLE"

PIANO URBANISTICO COMUNALE
Scala 1:10.000

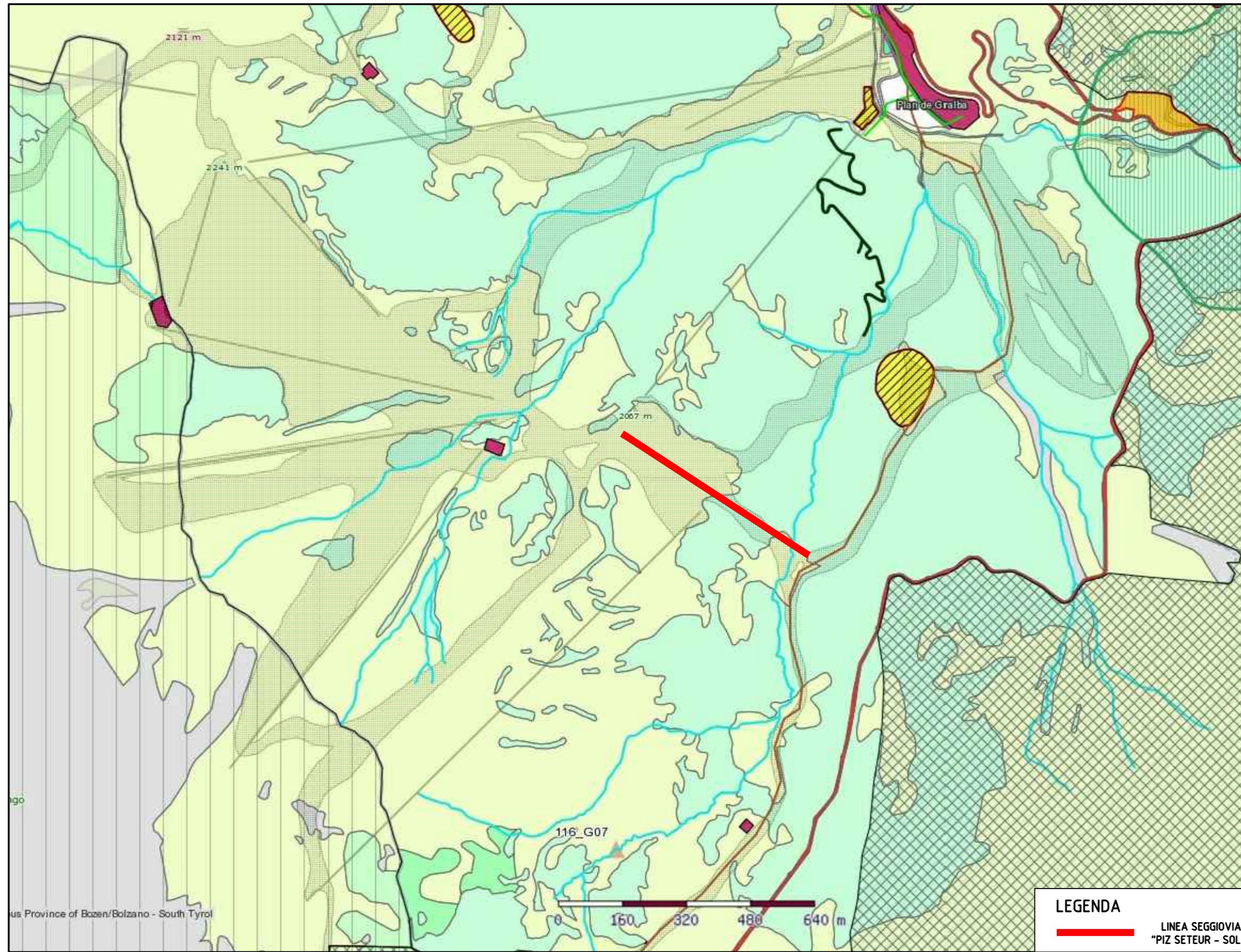

LEGENDA
LINEA SEGGIOVIA
"PIZ SETEUR - SOLE"

- Zone di tutela paesaggistica**
- Zona di particolare tutela
- Monumenti naturali**
- H - idrologico
 - G - geologico
 - H - idrologico
- Elementi paesaggistici protetti**
- Acque
 - Zone umide
 - Zone archeologiche
 - Prati e pascoli alberati
 - Zona archeologica
- Piani paesaggistici**
- Piano paesaggistico
- Paesaggio naturale**
- Zona rocciosa / ghiaio
 - Prato e pascolo alberato
 - Acque
 - Zona di verde alpino
 - Bosco
 - Acque
- Insedimenti**
- Zona per attrezzature collettive - amministrazione e servizi pubblici
 - Zona per attrezzature collettive sovramunicipali
 - Zona per impianti turistici alloggiativi
 - Parcheggio pubblico
 - Zona per impianti turistici alloggiativi
 - Zona per infrastrutture negli ambiti solistici
 - Zona per attrezzature collettive - amministrazione e servizi pubblici
- Aree verdi ed impianti ricreativi**
- Pista naturale per slittini
- Aree per la viabilità**
- Strada comunale tipo C
 - Strada comunale tipo D
 - Isola stradale
 - Strada comunale tipo B
 - Strada statale
 - Parcheggio pubblico
- Aree di rispetto e vincoli particolari**
- Piano d'attuazione
 - Monumento naturale
 - Confine del piano paesaggistico
 - Area di tutela dell'acqua potabile con specifico piano di tutela I, zona II
 - Area di tutela dell'acqua potabile senza piano di tutela
 - Monumento naturale
 - Zona di iniziativa privata (Art.16 LUP n. 13/1997)
 - Area di tutela dell'acqua potabile con specifico piano di tutela I, zona III
 - Area di tutela dell'acqua potabile senza piano di tutela
 - Zona a rischio
 - Altre zone con particolare vincolo paesaggistico
- Infrastrutture a rete**
- Fognatura
 - Metanodotto
- Infrastrutture primarie**
- Preso d'acqua
- Impianti di risalita**
- Impianti di risalita
- Piste da sci**
- Piste da sci

CARTA TECNICA PROVINCIALE
Scala 1:10.000

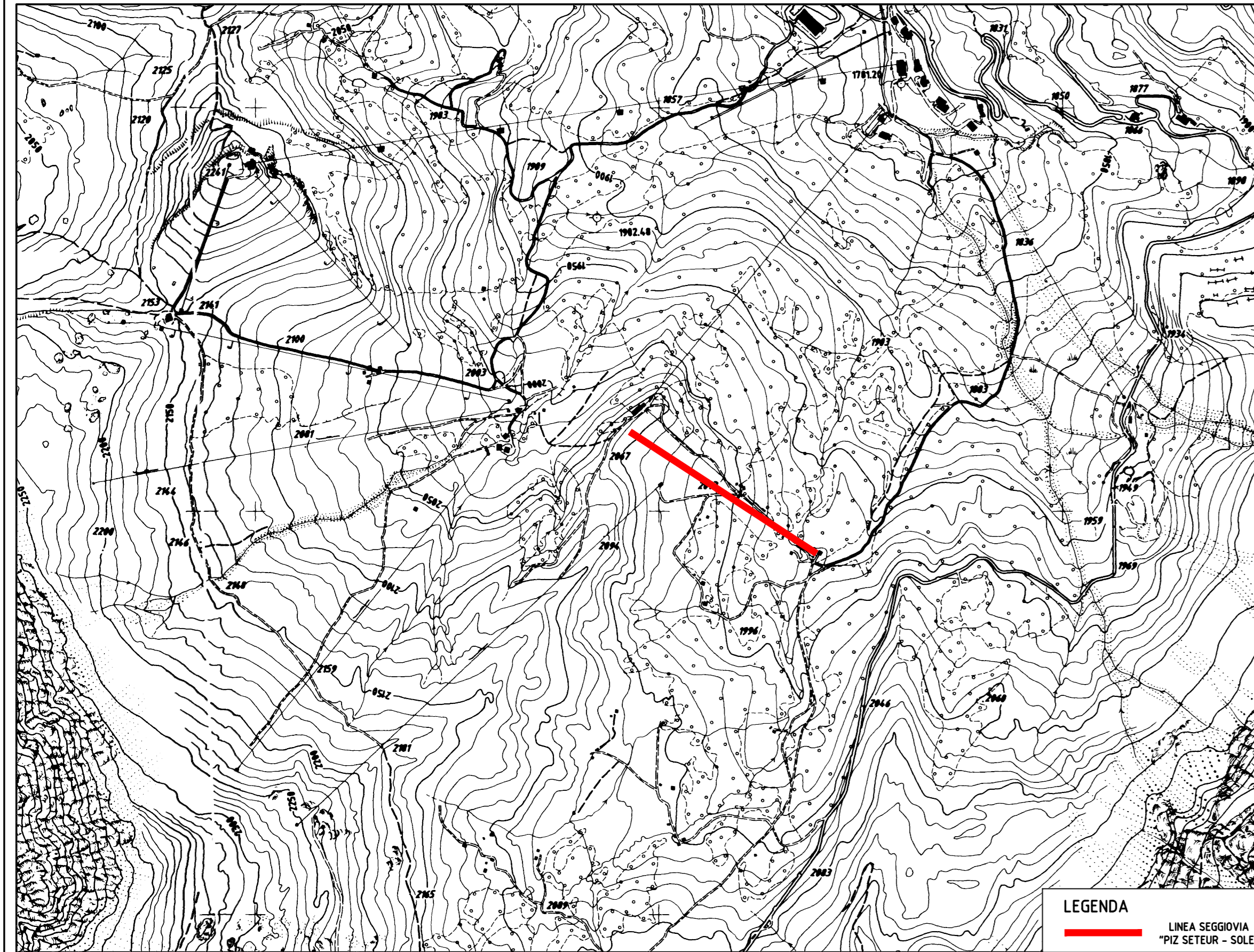

LEGENDA
LINEA SEGGIOVIA
"PIZ SETEUR - SOLE"

PIANO DI SETTORE IMPIANTI DI RISALITA E PISTE DA SCI
Scala 1:10.000

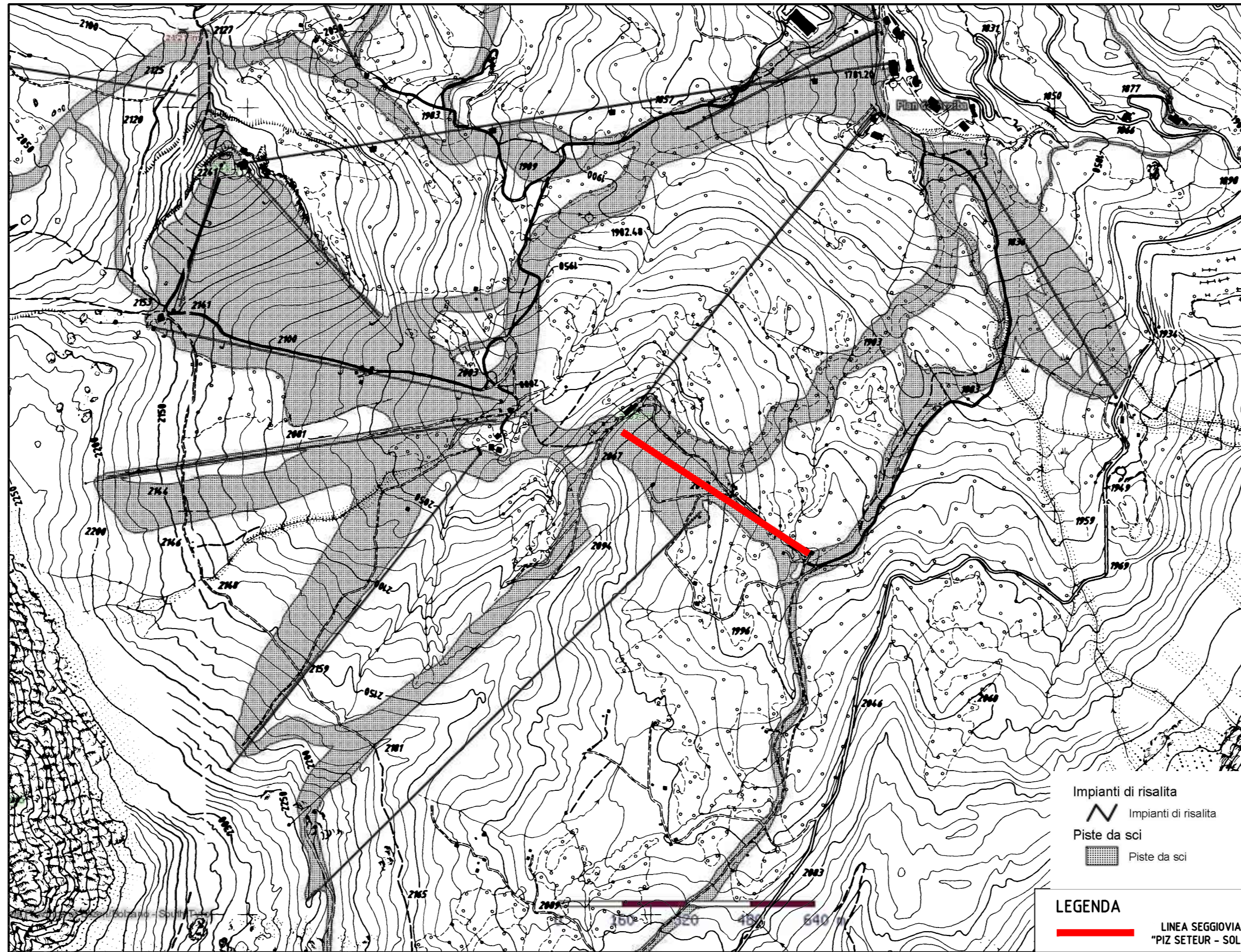

LEGENDA
LINEA SEGGIOVIA
"PIZ SETEUR - SOLE"

FOTO DELLA STAZIONE DI VALLE



FOTO DELLA STAZIONE DI MONTE



IL COMMITTENTE

IL TECNICO

COMUNE DI	SELVA DI VAL GARDENA (BZ)													
COMMITTENTE	DITTA "SEGGIOVIA PIZ SETEUR - SOLE"													
PROGETTAZIONE	STUDIO DI IMPATTO AMBIENTALE													
OGGETTO	AUMENTO DELLA PORTATA ORARIA DELLA SEGGIOVIA QUADRIPOSTO "PIZ SETEUR - SOLE"													
TITOLO	CARTOGRAFIA													
DATA	GIUGNO 2015													
SCALE UTILIZZATE NEL DISEGNO	1:50													
DIS. NUM.	1547-P01-A													
REVISIONI	<table border="1"> <tr> <td>4</td> <td>Sostituisce il disegno:</td> <td></td> </tr> <tr> <td>3</td> <td>Sostituisce il disegno:</td> <td></td> </tr> <tr> <td>2</td> <td>Sostituisce il disegno:</td> <td></td> </tr> <tr> <td>1</td> <td>Sostituisce il disegno:</td> <td></td> </tr> </table>		4	Sostituisce il disegno:		3	Sostituisce il disegno:		2	Sostituisce il disegno:		1	Sostituisce il disegno:	
4	Sostituisce il disegno:													
3	Sostituisce il disegno:													
2	Sostituisce il disegno:													
1	Sostituisce il disegno:													

Studio
Ingegneria per la Montagna
di Boghetto Andrea

via Crade Rosse, 1
I-38054 San Martinello di Castrozza (TN)
tel.: 0439 769335 - fax: 0439 767014 - cell.: 392 9436605
e-mail: info@ingmontagna.it

dr. ing. Andrea Boghetto
cellulare: 348 44 23 764
e-mail: boghetto@ingmontagna.it
p. iva: 02362430221

E' VIETATA A TERMINI DI LEGGE LA RIPRODUZIONE E LA DIFFUSIONE DEL PRESENTE DISEGNO DI PROPRIETA' DELLO STUDIO DI INGEGNERIA INDICATO NEL CARTIGLIO.