TECHNISCHE DATEN – DATI TECNICI

79,78 ha	GESAMTE DERZEITIGE PISTENFLÄCHE – ATTUALE AREA PISTE TOTALE
30,00 l/s	GESAMTE DERZEITIGE KONZESSIONERTE WASSERMENGE – ATTUALE QUANTITA' TOTALE D'ACQUA CONCESSIONATA
12459 m³	GES. DERZEITIGE WASSERSPEICHERKAPAZITÄT – ATTUALE CAPACITÀ TOT. DEI SERBATOI D'ACQUA
21624 m³	GES. ZUKÜNFTIGE WASSERSPEICHERKAPAZITÄT – FUTURA CAPACITÀ TOT. DEI SERBATOI D'ACQUA

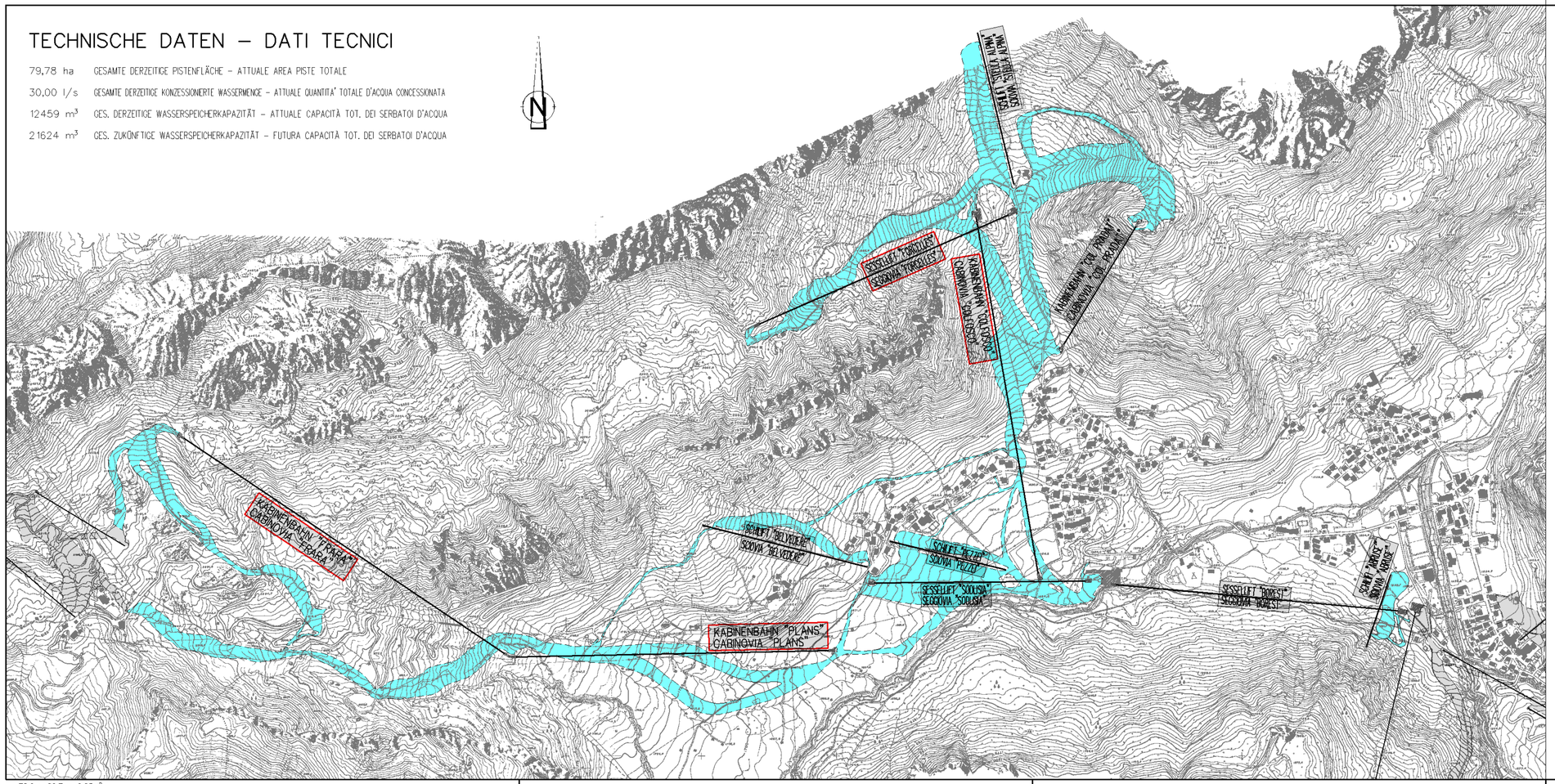

78.0 x 29.7 = 0.23m²

GEMEINDE CORVARA
COMUNE DI CORVARA

AUT. PROV. BOZEN
PROV. AUT. BOLZANO

impianti colfosco SPA

Impianti di risalita
Cave ghiaia – calcestruzzi – movimento terra – autotrasporti – autogrù – lavori di urbanizzazione – demolizioni – rinverdimenti – costruzioni di tognature – acquedotti – strade – piste da sci – impianti d'innevamento – costruzioni varie in calcestruzzo armato

Sede: 39030 COLFOSCO (BZ)-Str.Soldà/Gh n.13-Tel(0471)836466 – Telefax (0471)836574
Cava e macchinari: S. Cassiano (BZ) – Telefono (0471)849478

Der Bauherr / Il committente

PROJEKT: PROGETTO:

ERHÖHUNG DER FÖRDERLEISTUNG
DER BESTEHENDEN AUFSTIEGSANLAGEN
COLFOSCO, FORCELLES, PLANS E FRARA
IM SCHIGEBIET KOLFUSCHG

AUMENTO DELLA PORTATA ORARIA
DEGLI IMPIANTI DI RISALITA ESISTENTI
COLFOSCO, FORCELLES, PLANS E FRARA
NELLA ZONA SCIISTICA COLFOSCO

STUDIE - STUDIO

ÜBERSICHTSPLAN – COROGRAFIA 1:10000

Ingenieurbüro – Studio d'ingegneria
Dr. Ing. ERWIN GASSER
39031 Bruneck – Michael Pacher Str., 11
Tel.: 0474/551679 Fax: 0474/538336
e-mail: ing.gasser@dnet.it

Der Projektant / Il progettista

PROJ. Nr. – N. PROG.	BEARB. – ELABO.	DATUM – DATA	ÄND. – VARIAZ.	BLATT – FOGLIO
24/2006	Luciano	MÄRZ 2006		ST1