

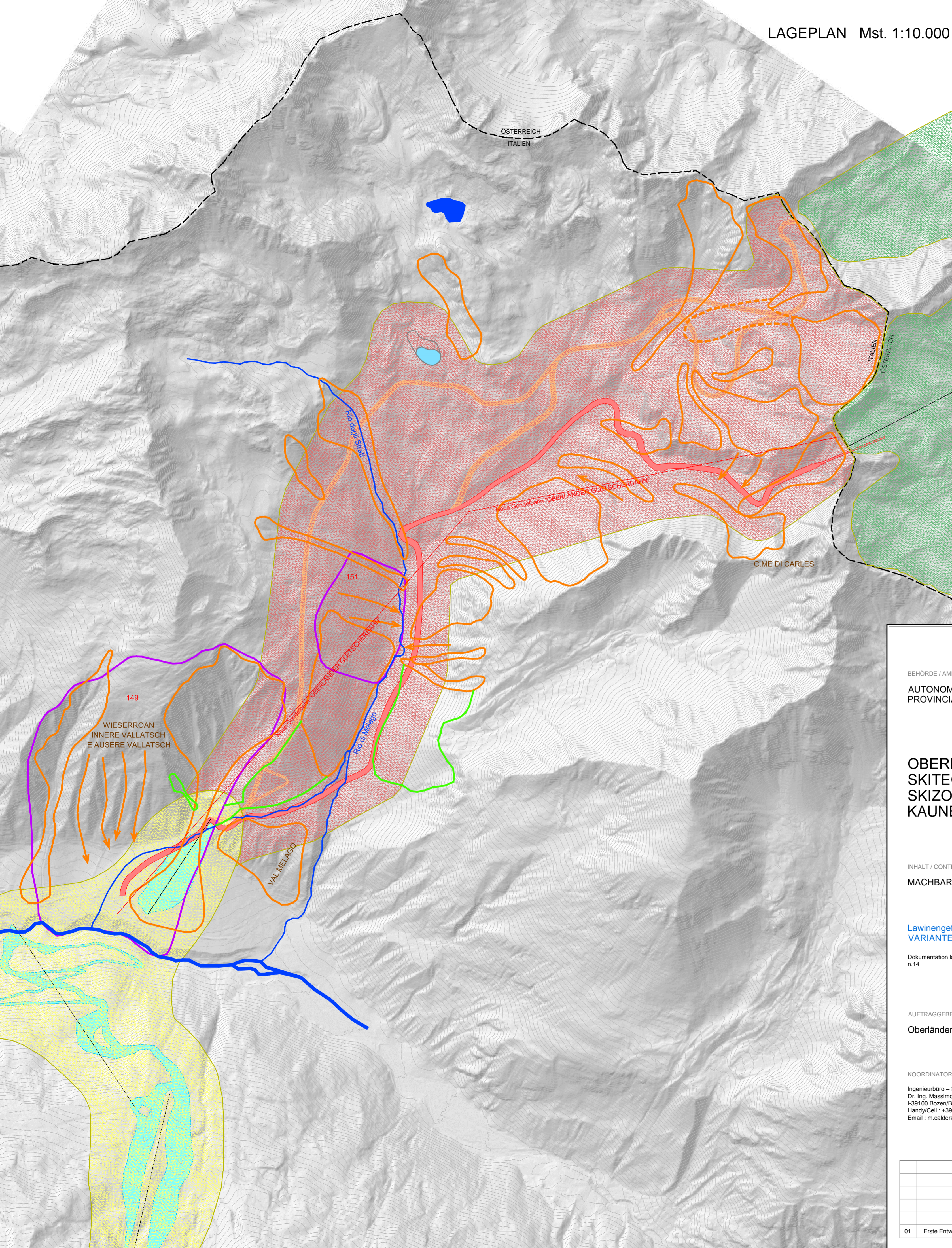

LEGENDE:

	Abgrenzung Skizone Italien		149/151 Lawinen mit Lawinengefahrenkarte bezug
	Abgrenzung geplante Skizone Italien		Lawinen durch Photointerpretation
	Abgrenzung Skizone Österreich		Lawinen nach Inspektion identifiziert
	bestehende Skipisten		
	geplante Skipisten Phase I		
	geplante Skipisten Phase II		
	Aufstiegsanlage		
	Gewässer		
	Landesgrenzen		
	geplantes Speicherbecken		



BEHÖRDE / AMMINISTRAZIONE:

AUTONOME PROVINZ BOZEN-GEMEINDE GRAUN IM VINSCHGAU  
 PROVINCIA AUTONOMA DI BOLZANO – COMUNE DI CURON VENOSTA

**OBERLÄNDER GLETSCHERBAHN  
 SKITECHNISCHE VERBINDUNG DER  
 SKIZONEN LANGTAUFERS UND  
 KAUNERTAL**

INHALT / CONTENUTO:

MACHBARKEITSSTUDIE

Lawinengefahrenkarte 1:10000  
 VARIANTE A

Dokumentation laut art.10, Absatz 1 der Durchführungsverordnung zum Landesgesetzes vom 23. November 2010, n.14

AUFTRAGGEBER / COMMITTENTE:

Oberländer Gletscherbahn AG

KOORDINATOR / COORDINATORE:

Ingenieurbüro – Studio di ingegneria  
 Dr. Ing. Massimo Calderara  
 I-39100 Bozen/Bolzano Neubruchweg/Via del Ronco, 13c  
 Handy/Cell.: +393479941030 –  
 Email : m.calderara@alice.it

01	Erste Entwurf / Prima stesura	12-04-2016	Calderara
----	-------------------------------	------------	-----------