

 **Auszug Variante oben 1:5000**  
**Estratto Variante sopra 1:5000**

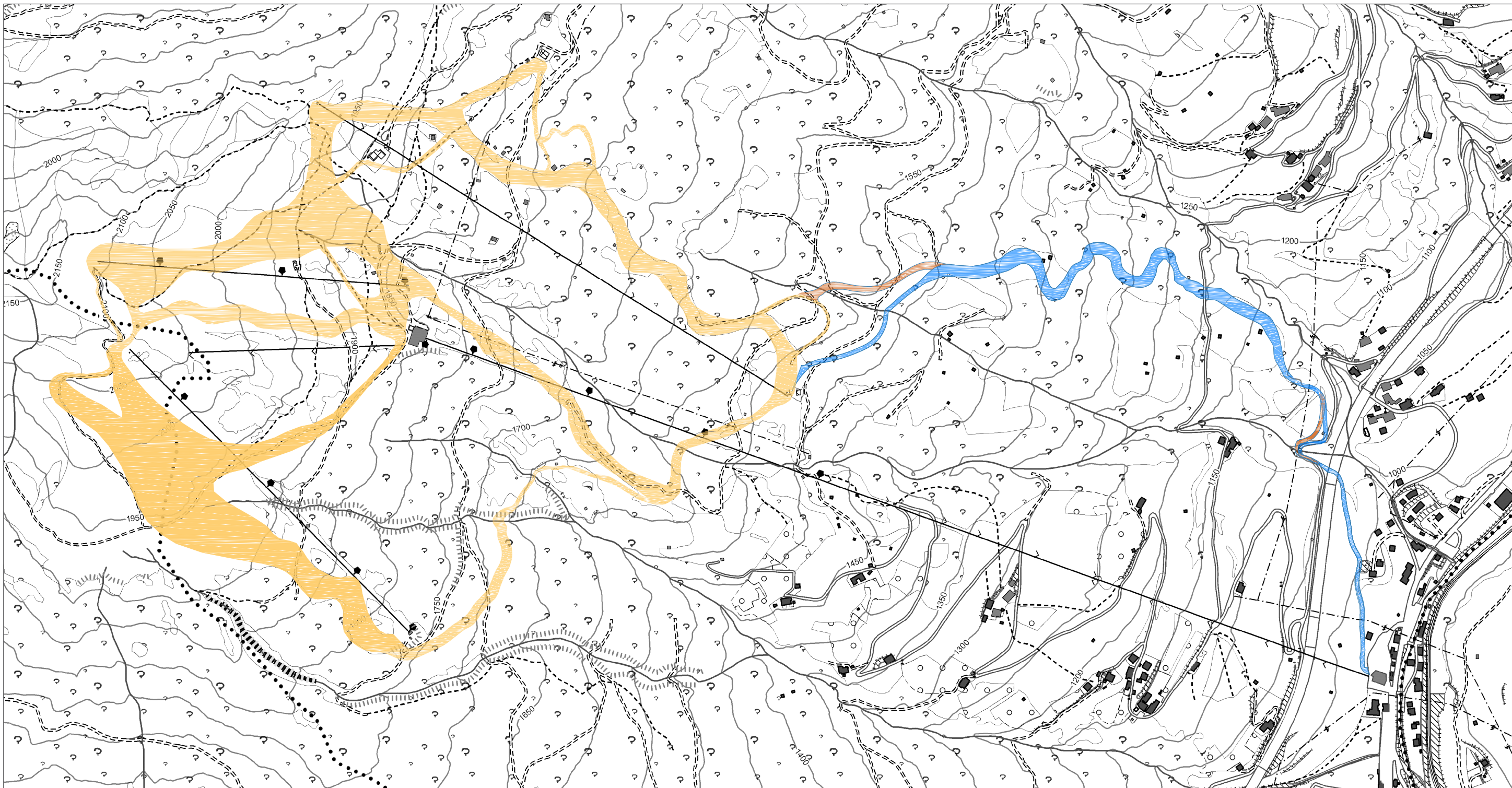





 **Auszug Variante unten 1:5000**  
**Estratto Variante sotto 1:5000**

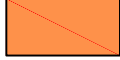

 **Übersichtsplan - Skipisten 1:10.000**  
**Planimetria - piste da sci 1:10.000**

**LEGENDE - LEGENDA**

-  Bestehende Skipisten  
piste da sci esistenti
-  Genehmigtes Projekt  
Progetto approvato
-  Variante  
Variante
-  Skipistenregister  
registro delle piste da sci

Provinz **Bozen**      Gemeinde **Sterzing**  
 Provincia **Bolzano**      Comune **Vipiteno**

**Projekt | Progetto**

**Bau der Talabfahrt Rosskopf mit Beschneigungsanlage 1.Variante**

**Realizzazione della discesa a Valle Monte Cavallo con impianto d'innevamento - 1°variante**

**Bauherr | Committente**

Neue Rosskopf GmbH  
 Herr Dr. Helmut Messner  
 Brennerstrasse 12  
 39049 Sterzing  
 Tel. +39 0472 765521  
 info@rosskopf.com

**Architekt | architetto**

**Planer | Progettista**

  
 INGENIEURTEAM STUDIUM DI INGEGNERIA  
**BERGMEISTER**  
 Eisackstr. 1 | Via Isarco 1      Tel: +39 | 0472 979 000  
 I-39040 Vahrn | Varna (BZ)      Fax: +39 | 0472 979 001  
 www.bergmeister.it      info@bergmeister.it

**Ansprechpartner | Persona di riferimento**

Dott. Ing. Hansjörg Jocher

**verantwortlicher Techniker | tecnico responsabile**

  
**Dr. Ing. HANSJÖRG JOCHER**  
 Nr. 3542  
 INGENIEURKAMMER  
 DER PROVINZ BOZEN  
 Dott. Ing. Hansjörg Jocher

**EINREICHPROJEKT**



**PROGETTO DEFINITIVO**

Inhalt | Contenuto:  
**Skipistenregister**

**Registro delle piste da sci**

Bearbeitung   elaboraz.	Maßstab   Scala	Prj Nr.   N° Prog.	Prozess	Typ   Tipo	Nr.   N°	Index   Indice
FaM	1:5000	13-026	<b>K05_IL_026</b>			-
geprüft   verificato	Details   dettagli	Datum   data				
JoH	-	26.06.2018				