

LEGENDA:	LEGENDE:
infrastrutture esistenti	bestehende Infrastrukturen
zona sciistica	Abgrenzung Skizone
piste da sci esistenti	bestehende Skipisten
impianti di risalita esistenti	bestehende Aufstiegsanlage
ampliamenti previsti all'interno della zona sciistica	geplante Erweiterungen innerhalb der Skizone
nuove piste da sci e ampliamenti di piste	neue Skipisten und Pistenerweiterungen
nuovo impianto di risalita	neue Aufstiegsanlage
interventi integrativi fuori della zona sciistica	ergänzende Eingriffe außerhalb der Skizone
aree delle piste previste	Bereiche der geplanten Skipisten
nuovo impianto di risalita (tracciato approssimativo)	neue Aufstiegsanlage (ungefährer Trassenverlauf)
variante esaminata	untersuchte Varianten
piste da sci	Skipisten
impianto di risalita	Aufstiegsanlagen

ZONE DI TUTELA:	SCHUTZGEBIETE:
zona di tutela dell'acqua potabile	Trinkwasserschutzgebiete
zona I	Zone I
zona II	Zone II
zona III	Zone III
piano paesaggistico	Landschaftsplan
zona archeologica	Archäologisches Schutzgebiet
zona tutela / zone di rispetto	Bannzone / Landschaftsschutzgebiet
biotopi	Biotop

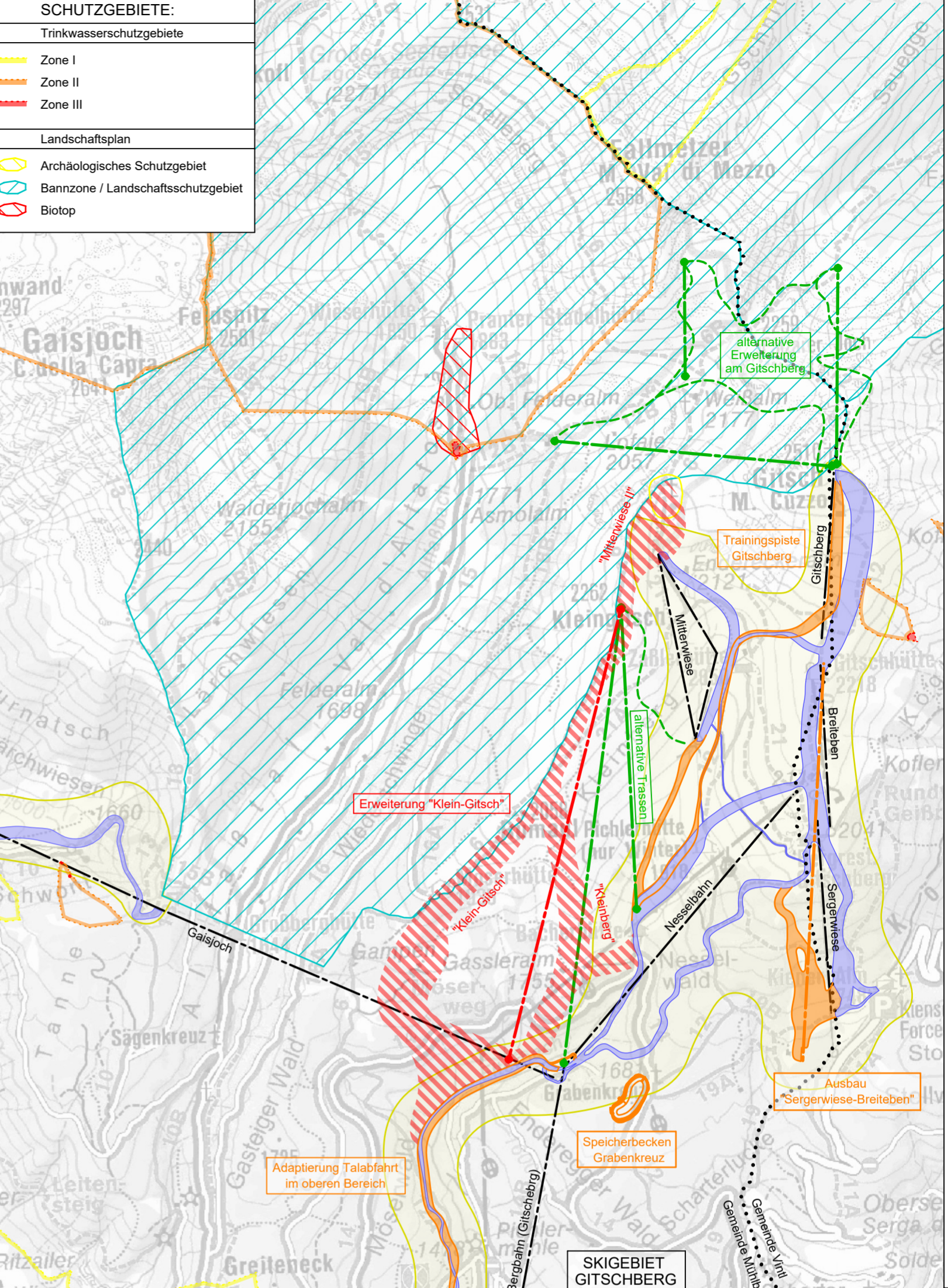
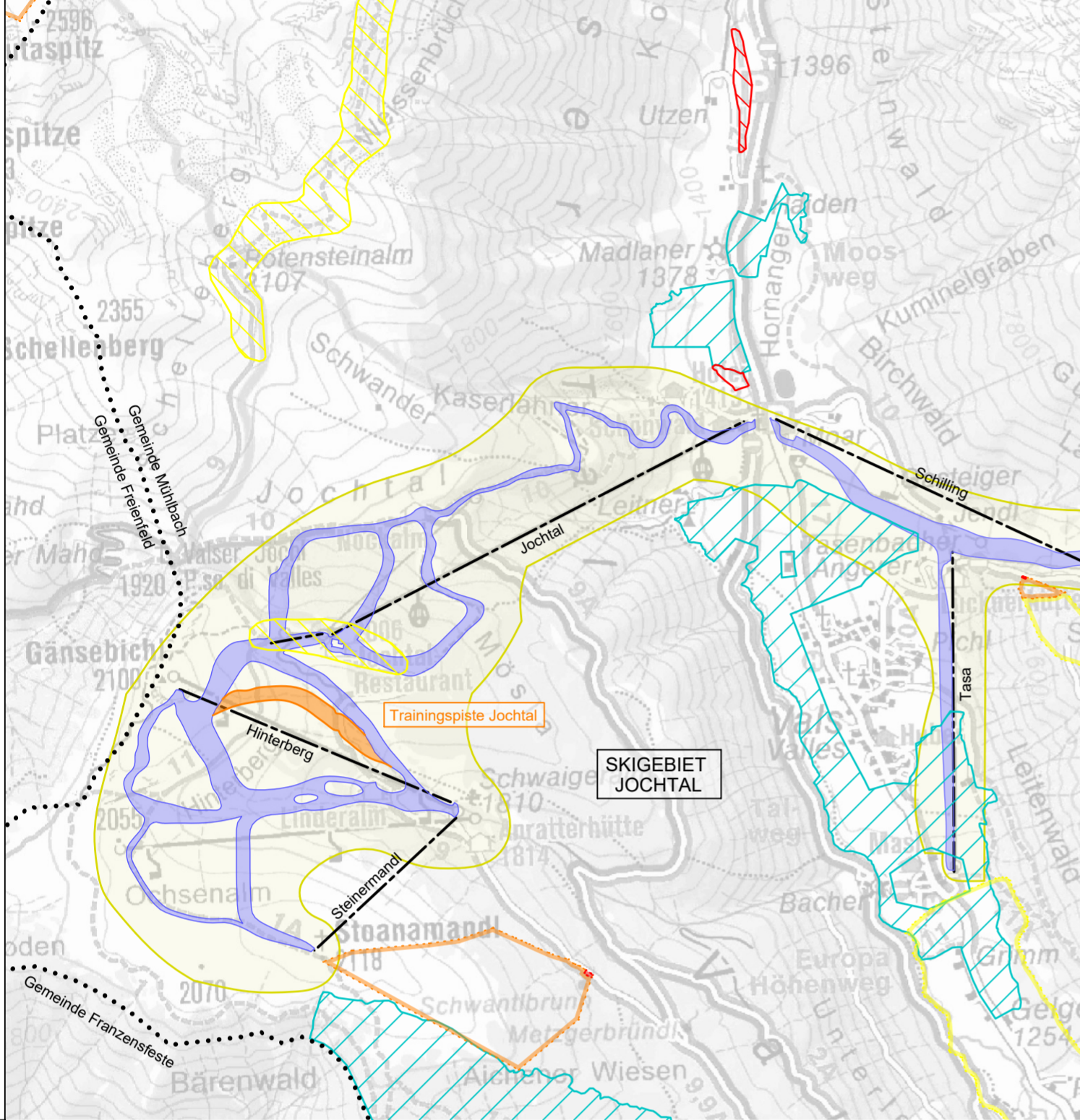

AUTONOME PROVINZ BOZEN - GEMEINDE MÜHLBACH
 PROVINCIA AUTONOMA DI BOLZANO - COMUNE DI RIO DI PUSTERIA 15200

MACHBARKEITSSTUDIE / STUDIO DI FATTIBILITÀ

GEPLANTE ERGÄNZENDE EINGRIFFE FÜR DIE ENTWICKLUNG DER SKIZONEN "GITSCHBERG" UND "VALS-JOCHTAL"

INTERVENTI INTEGRATIVI PREVISTI PER LO SVILUPPO DELLE ZONE SCIISTICHE "MONTE CUZZO" E "VALLES"

INHALT / CONTENUTO

ÜBERSICHTSLAGEPLAN	Nov 2017	DB	MP
Mst. 1:20.000	Datum	bearb. elab.	gepr. esam.
	Anlage		Allegato

1.3a

AUFTRAGGEBER / COMMITTENTE

GITSCHBERG JOCHTAL AG - S.p.A
 Jochtalstrasse - via Jochtal 1
 39037 Mühlbach/Vals - Rio di Pusteria/Valles

PROJEKTANT UND KOORDINATOR / PROGETTISTA E COORDINATORE

iPM
 Ingenieurbüro - Studio di ingegneria
 Dr. Ing. Markus Pescollderungg
 Dr. Ing. Udo Mall
 I-39031 Bruneck/Brunico, Gilmpfatz/piazza Gilm 2
 t. 0474/050005 f. 0474/050006 info@ipm.bz

digital signiert / firmato digitalmente
 ORDINE DEGLI INGEGNERI DELLA PROV. DI BOLZANO
 Dr. Ing. MARKUS PESCOLLDERUNG
 Nr. 1119
 INGENIEURKAMMER DER PROVINZ BOZEN

ARBEITSGRUPPE / GRUPPO DI LAVORO

Jesacher
 Geologiebüro - Studio di geologia
 I-39031 Bruneck/Brunico, Via Carl-Toldt-Straße 11
 t. 0474/409376 f. 0474/831093 info@jesacher.bz

UMWELT GIS
 Dr. Stefan Gasser
 I-39042 Brixen - Kostianstraße 119/A
 Tel. 0472/971052 www.umwelt-gis.it

Dr. Lothar Gerstgrasser
 lothar.gerstgrasser@agdvverband.it
 Tel. 0471/061707

jesacher geologiebüro | studio di geologia

UMWELT GIS LANDSCHAFTSPLANUNG UND GEOINFORMATION
 PIANIFICAZIONE PAESAGGISTICA E GEOINFORMAZIONE

Diese Zeichnung darf ohne unsere Genehmigung weder vervielfältigt noch Dritten zugänglich gemacht werden.
 È vietata la riproduzione nonché la trasmissione a terzi di questo documento senza la nostra autorizzazione.

