

N

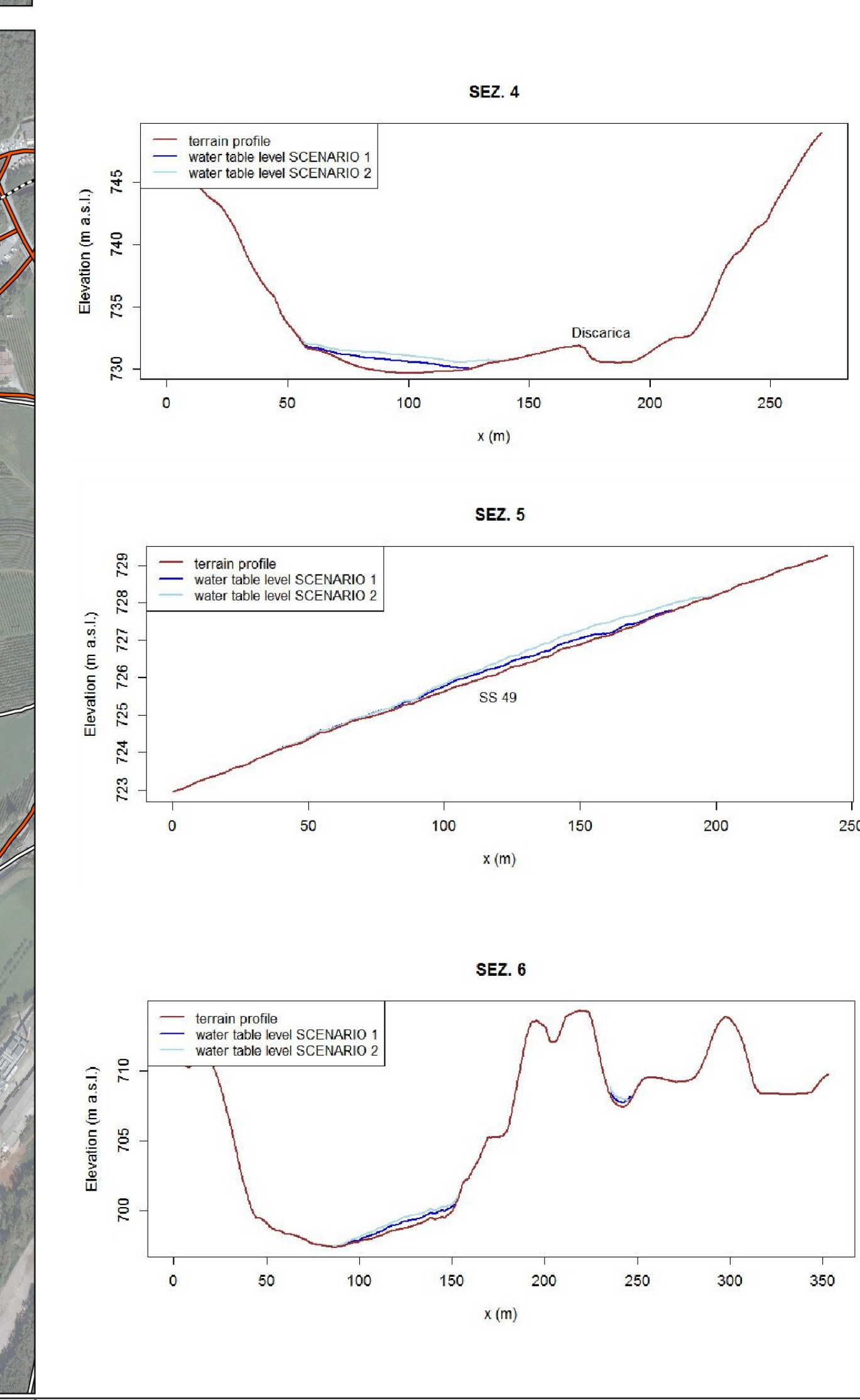
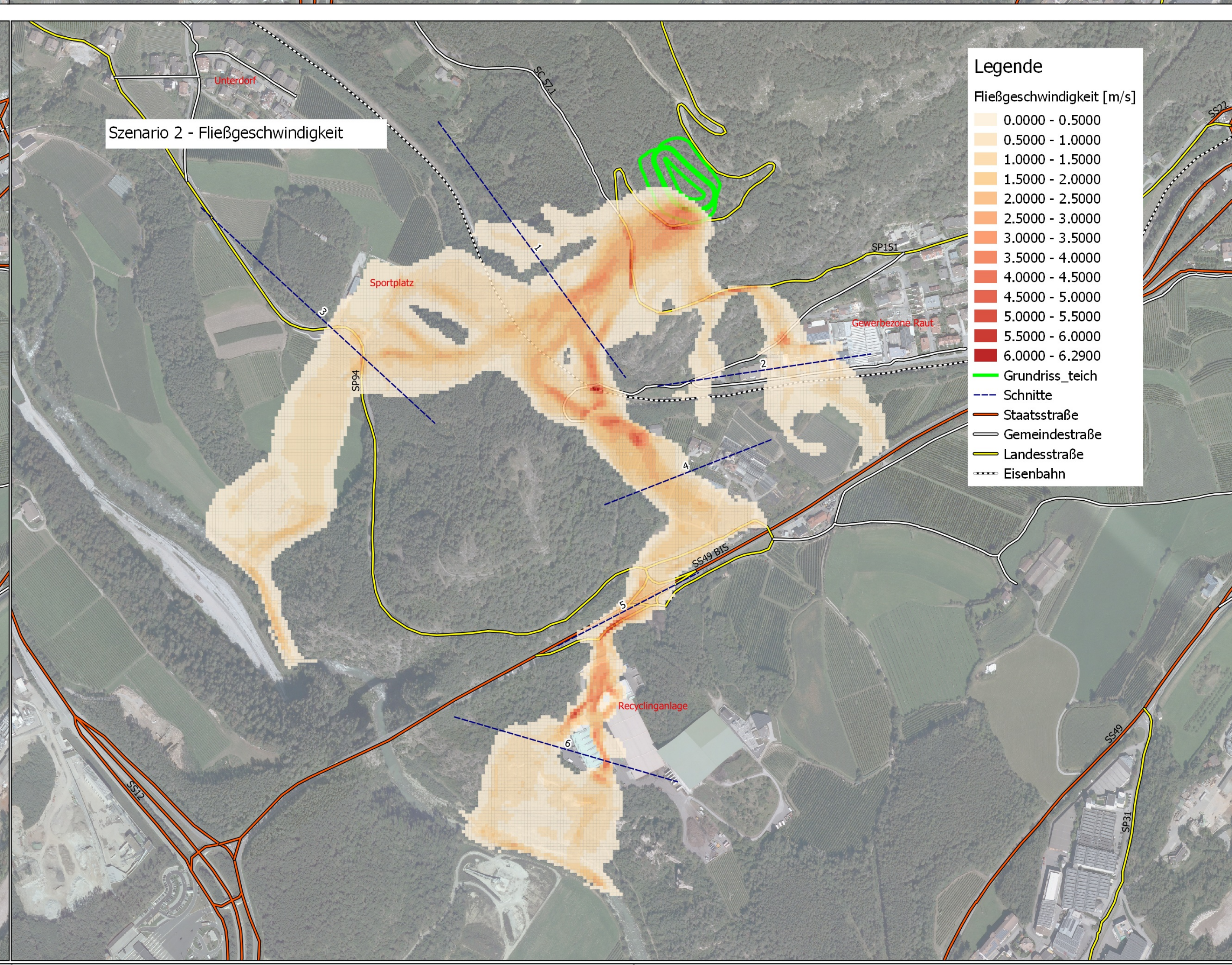
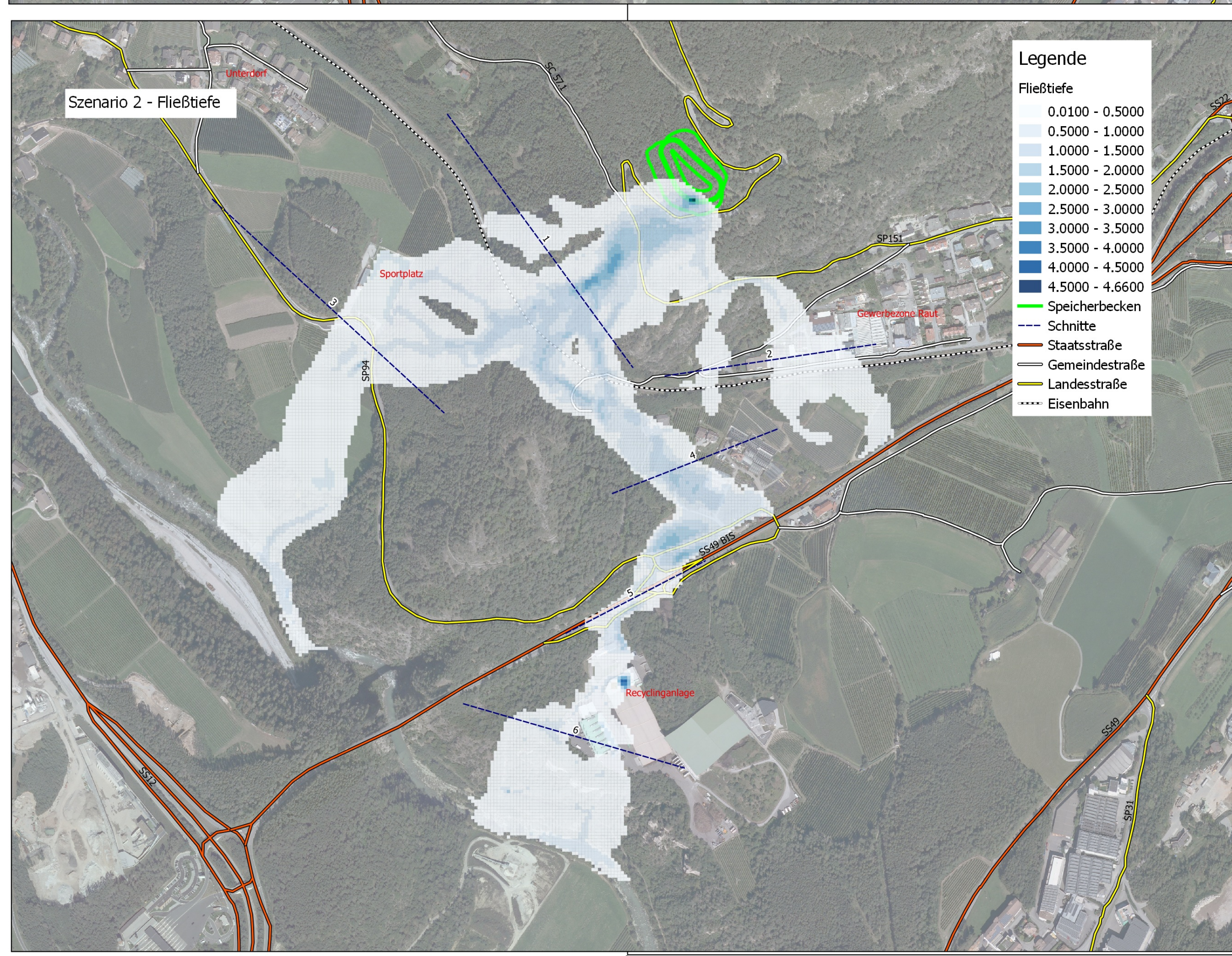

SPEICHERBECKEN AICHA, NATZ-SCHABS

BACINO DI RACCOLTA A AICHA, NAZ-SCIAVES

AUSFÜHRUNGSPROJEKT

PROGETTO ESECUTIVO

Auftraggeber: Bodenverbesserungskonsortium Aicha I-39040 Natz-Schabs
 Committente: Consorzio di miglioramento Aicha I-39040 Naz-Sciaves

Plan-Nr:	Tavola n.:	Dammbruchszenario Scenario Dambreak	Maßstab:	Scala:
AP-0600-r00		Lagepläne Planimetrie		1:5000
Projekt-Nr:	Nr. prog.:			
IN-13-560				

4					
3					
2					
1					
0	Erstellung Elaborazione	20.07.2017	SZ	RB	
Indice/Indice		Datum/Data	Bearbeiter	Geprüft	

Der Planer | Il progettista:
 Dr. Ing. Rudi Bertagnoli

ingegneria geologia naturalizzazione
 ingegneria geologica stabilis e pianificazione
 Via Heroni, 3 - Hoves - I - 39018 Dossolano
 Tel. +390471025700 Fax +390471021196
 e-Mail: office@ingenin.com www.ingenin.com