

AUTONOME PROVINZ BOZEN - GEMEINDE SEXTEN
 PROVINCIA AUTONOMA DI BOLZANO - COMUNE DI SESTO 15222

MACHBARKEITSSTUDIE / STUDIO DI FATTIBILITÀ
GEPLANTE ERGÄNZENDE EINGRIFFE FÜR DIE ENTWICKLUNG DER SKIZONE "SEXTEN-HELM-ROTWAND WIESEN"
INTERVENTI INTEGRATIVI PREVISTI PER LO SVILUPPO DELLA ZONA SCIISTICA "SESTO MONTE ELMO - PRATI DI CRODA ROSSA"



INHALT / CONTENUTO

| | | |
|-----------|--------|-------------|
| März 2017 | DB | MP |
| Feb 2017 | DB | MP |
| Datum | bearb. | gepr. esam. |
| Altdate | etab. | |

ÜBERSICHTSLAGEPLAN
 PLANIMETRIA GENERALE
 Mst./Sc. 1:25.000

AUFTRAGGEBER / COMMITTENTE
DREI ZINNEN AG
 Schattenweg 2F
 I-39038 Innichen - Vierschach

PROJEKTANT UND KOORDINATOR / PROGETTISTA E COORDINATORE
iPM
 Ingenieurbüro - Studio di ingegneria
 Dr. Ing. Markus Pescoldlerung
 Dr. Ing. Udo Mall
 I-39031 Bruneck/Brunico, Glimplatz/piazza Gilm 2
 t. 0474/050005 f. 0474/050006 info@ipm.bz

ARBEITSGRUPPE / GRUPPO DI LAVORO

| | | | |
|--|---|--|--|
| PLANUNGSBURO Dr. Matthias Plazer I-39100 Bozen - Andreas Hofer Str. 9 Tel. 0471/050072 www.alpineport.it | BAUKANZLEI Sutzenbacher & Partner I-39031 Bruneck - Goethestraße 13d Tel. 0474/410949 www.sutzenbacher-ing.it | UMWELT GIS Dr. Stefan Gasser I-39042 Bröven - Köstlerstraße 119/A Tel. 0472/971052 www.umwelt-gis.it | Lothar Gentsch lothar.gentsch@ipm.bz Tel. 0471/061707 |
|--|---|--|--|

Diese Zeichnung darf ohne unsere Genehmigung weder vervielfältigt noch Dritten zugänglich gemacht werden.
 È vietata la riproduzione nonché la trasmissione a terzi di questo documento senza la nostra autorizzazione.

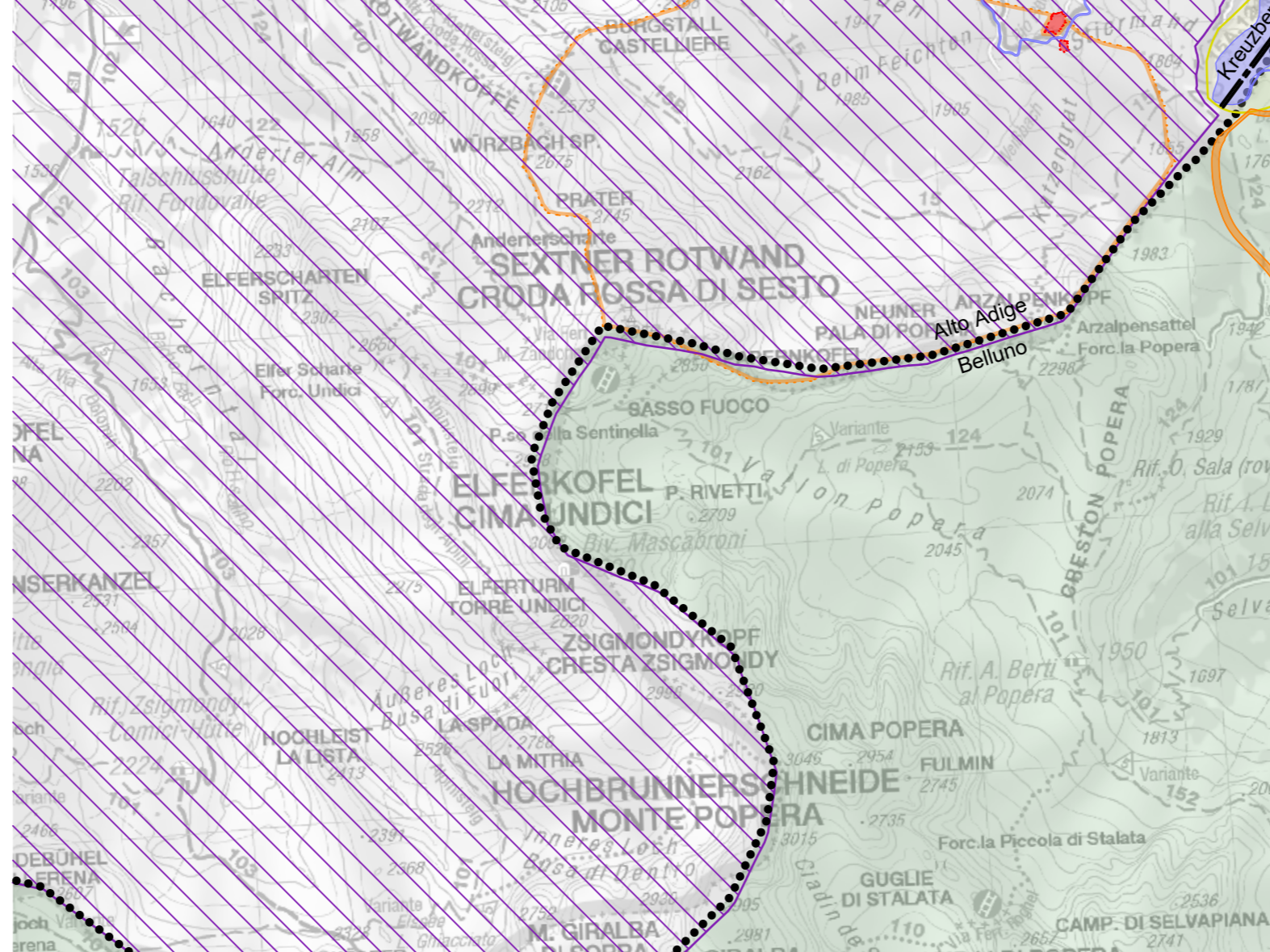

| LEGENDA: | LEGENDE: |
|---|---|
| zona sciistica | Abgrenzung Skizone |
| pista da sci esistente | bestehende Skipisten |
| aree degli ampliamenti previsti | Bereiche der geplanten Erweiterungen |
| nuova pista da sci fuori dell' Alto Adige | geplante Skipisten außerhalb Südtirol |
| variante esaminata - pista da sci | untersuchte Varianten - Skipisten |
| impianto di risalita esistente | bestehende Aufstiegsanlage |
| nuovo impianto di risalita | neue Aufstiegsanlage |
| nuovo impianto di risalita fuori dall' Alto Adige | neue Aufstiegsanlage außerhalb Südtirol |
| variante - impianto di risalita | Varianten - Aufstiegsanlagen |
| zona di tutela dell'acqua potabile I | Trinkwasserschutzzone I |
| zona di tutela dell'acqua potabile II | Trinkwasserschutzzone II |
| zona di tutela dell'acqua potabile III | Trinkwasserschutzzone III |
| parco naturale / UNESCO / Natura 2000 | Naturpark / UNESCO / Natura 2000 |
| Biotope | Biotop |

