

**AUSZUG AUS DEM LANDSCHAFTSPLAN 1:5.000
ESTRATTO DAL PIANO PAESAGGISTICO**

LEGENDE - LEGENDA

- Bestockte Wiesen und Weiden prati e pascoli alberati
- Beweidetes Gebiet und Felsregion area pastorale e roccia
- Wald bosco
- Gewässer acque
- gepl. Aufstiegsanlage impianto di risalita in prog.
- best. Skipisten piste da sci esist.
- gepl. Skipisten piste da sci in prog.

**AUSZUG AUS DEM BAULEITPLAN 1:5.000
ESTRATTO DAL P.U.C.**

LEGENDE - LEGENDA

- Alpines Grünland zona di verde alpino
- Wald bosco
- Bestockte Wiese und Weide prato e pascolo alberato
- Zone für touristische Einrichtungen-Beherbergung zona per impianti turistici-ristorativi
- Abwasserleitung fognatura
- gepl. Aufstiegsanlage impianto di risalita in prog.
- best. Skipisten piste da sci esist.
- gepl. Skipisten piste da sci in prog.
- aufzul. Skipisten piste da sci in dismiss.
- Gewässer acque

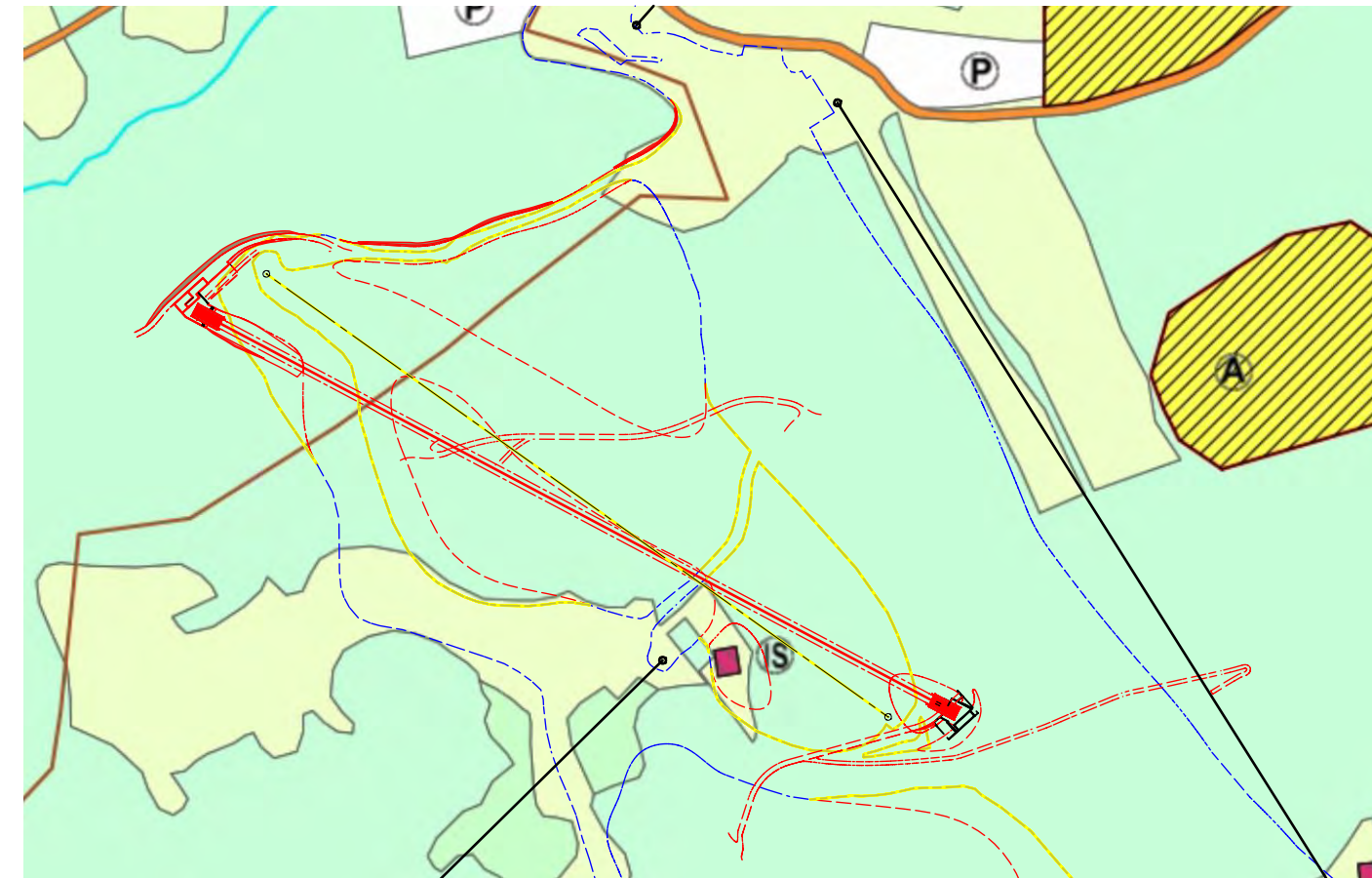
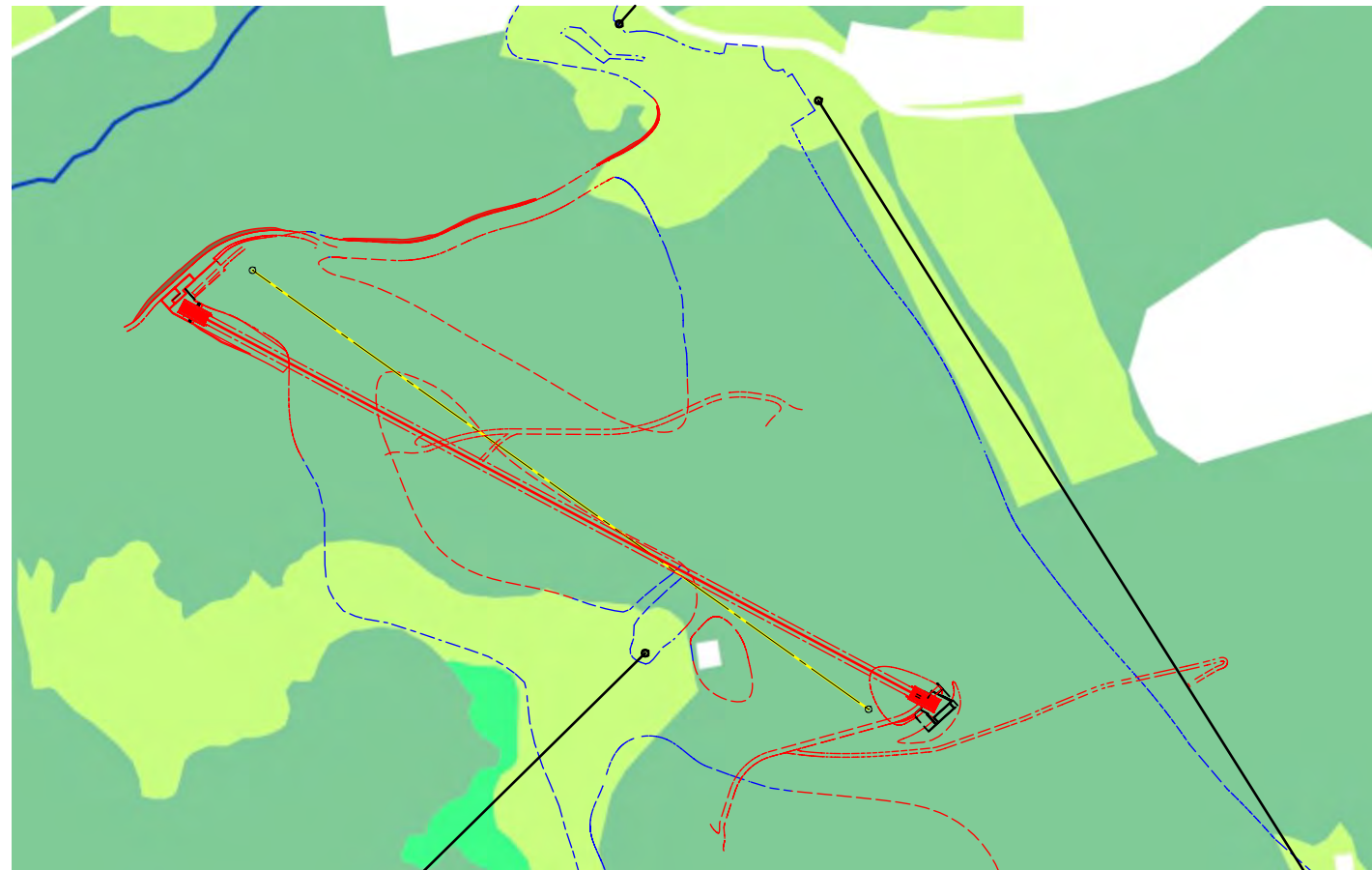

**AUSZUG AUS DEM FACHPLAN 1:50.000
ESTRATTO DAL PIANO DI SETTORE
AUS DEM JAHR 2014 - DELL' ANNO 2014**

LEGENDE - LEGENDA

- gepl. Aufstiegsanlage - impianto di risalita in prog.
- gepl. Skipisten - piste da sci in prog.
- betroffener Bereich - area coinvolta

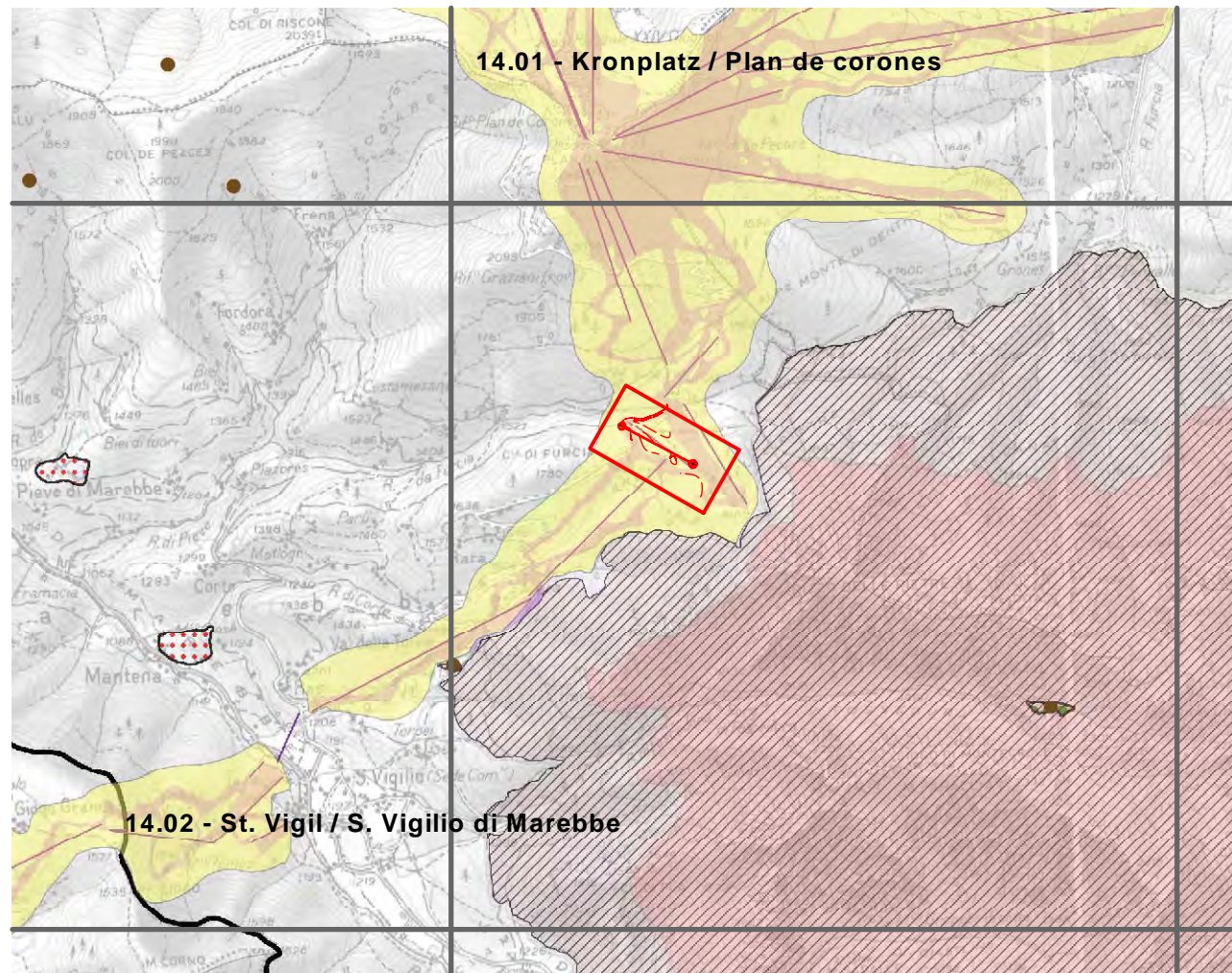

**AUSZUG AUS DEM REGISTER 1:5.000
ESTRATTO DAL REGISTRO**

LEGENDE - LEGENDA

- Aufstiegsanlagen impianti di risalita
- best. Skipisten piste da sci esist.
- gepl. Skipisten piste da sci in prog.
- aufzul. Skipisten piste da sci in dismiss.
- Skipisten piste da sci
- best. Aufstiegsanlage impianto di risalita esist.
- gepl. Aufstiegsanlage impianto di risalita in prog.
- abzubrechende. Aufstiegsanlage impianto di risalita da demolire

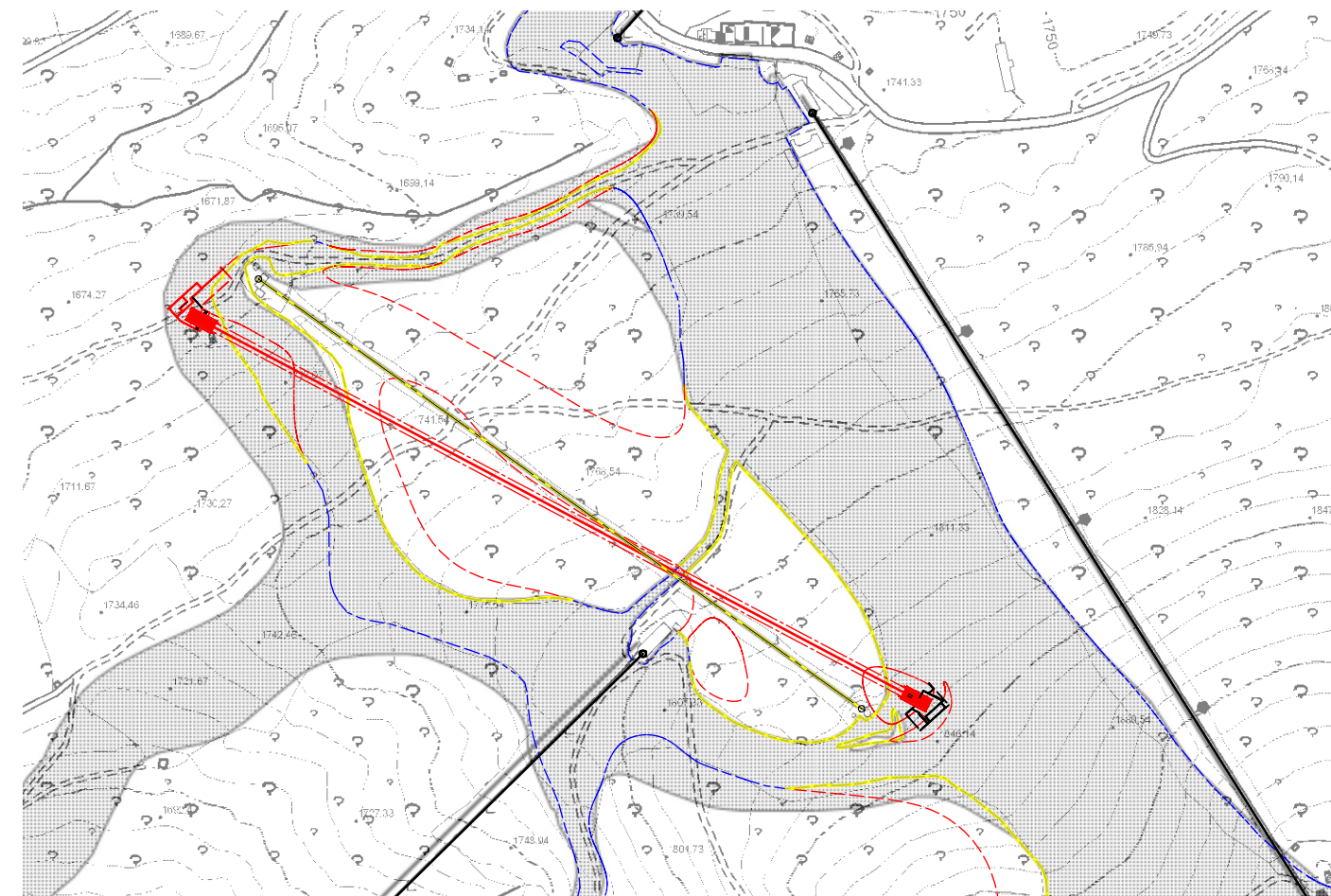

Gemeinde Enneberg
Comune di Marebbe

Aut. Prov. Bozen
Prov. Aut. Bolzano

Bauherr/ Committente

**SEILBAHNEN ST. VIGIL IN ENNEBERG AG
FUNIVIE SAN VIGILIO DI MAREBBE SPA**
39030 St. Vigil in Enneberg
Str. Plan de Corones Nr. 38
Telefon: 0474/501131
e-Mail: info@funivi.it

39030 San Vigilio di Marebbe
Via Plan de Corones n. 38
Telefax: 0474/501546



Projekt Progetto

EINREICHPROJEKT
Abbruch und Wiederaufbau der Aufstiegsanlage RARA, Erweiterung der Skipiste RARA I und Errichtung der neuen Skipiste RARA II

PROGETTO DEFINITIVO
Demolizione e ricostruzione dell'impianto di risalita RARA, ampliamento della pista da sci RARA I e costruzione della nuova pista da sci RARA II

Inhalt Contenuto

ALLGEMEINE PLÄNE		ELABORATI GENERALI	
Auszug aus dem Fachplan	1:50.000	Estratto dal piano di settore	1:50.000
Auszug aus dem Register	1:5.000	Estratto dal registro	1:5.000
Auszug aus dem Bauleitplan	1:5.000	Estratto dal piano urbanistico	1:5.000
Auszug aus dem Landschaftsplan	1:5.000	Estratto dal piano paesaggistico	1:5.000

DR. ING. ERWIN GASSER
VIA · MICHAEL PACHER · STR 11
39031 BRUNECK · BRUNICO (BZ)

TEL 0039 0474 551679 · MOBIL · CELL 0039 335 6784366
FAX 0039 0474 537724 · INFO@GASSER-INGENIEUR.IT
WWW.GASSER-INGENIEUR.IT

Der Projektant / Il progettista

Datum data	Projektleiter capo progetto	Bearbeiter elaboratore	Prüfer controllore	Freigabe approvazione	Projektnummer numero progetto
Dez. 2017	P. Verginer	S. Huber	P. Verginer	E. Gasser	032/2017
Datum data	Bearbeiter elaboratore	Rev. rev.	Art der Änderung tipo di modifica		Plannummer/ Index numero piano/ indice
08.01.2018	S. Huber	0			

EP1.3

REV 0