

**GRUNDRISS UNTERGESCHOSS M.1:100**  
**PIANTA PIANO INTERRATO**

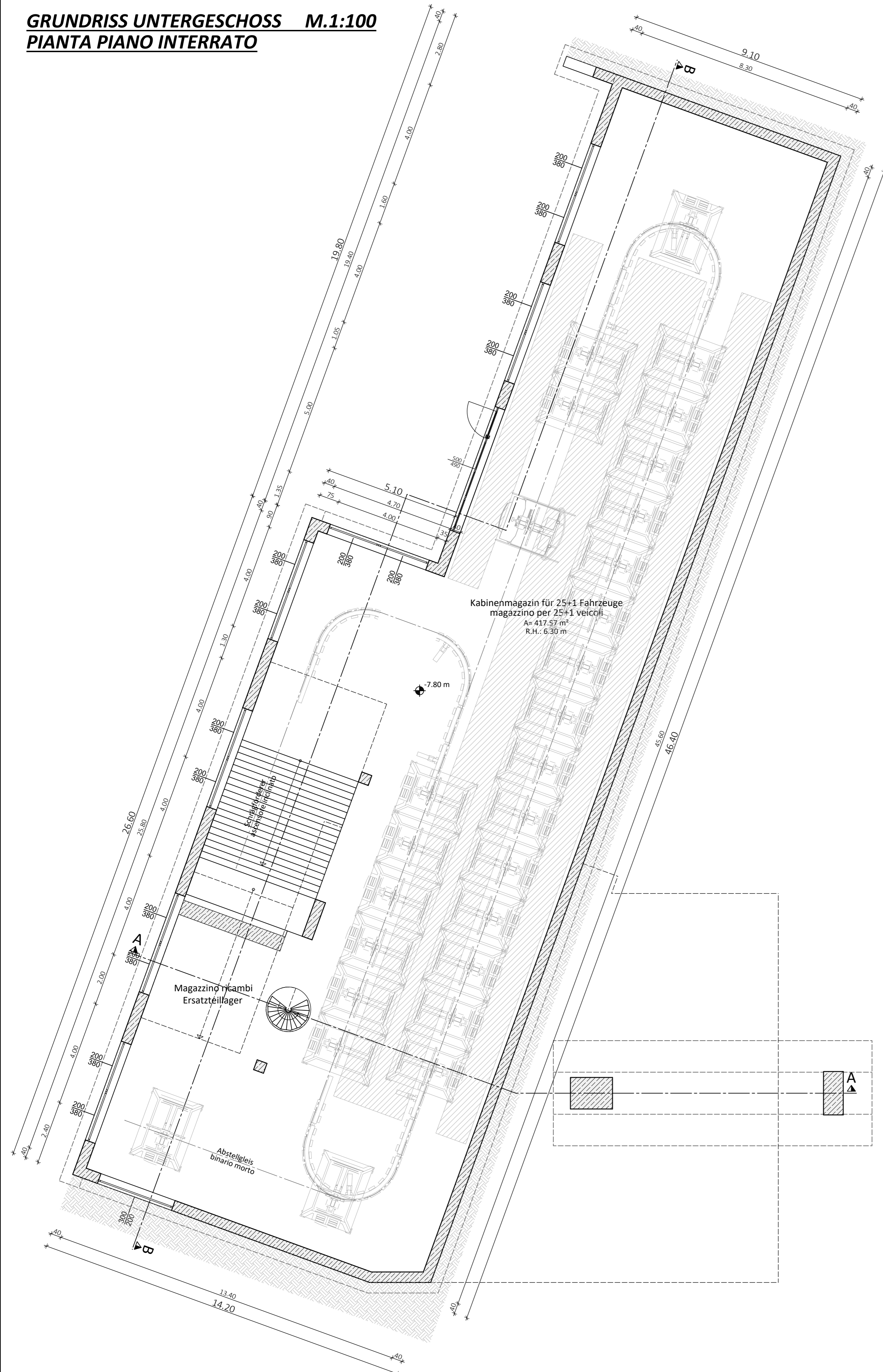

**GRUNDRISS EINSTIEGSEBENE M.1:100**  
**PIANTA PIANO D'IMBARCO**

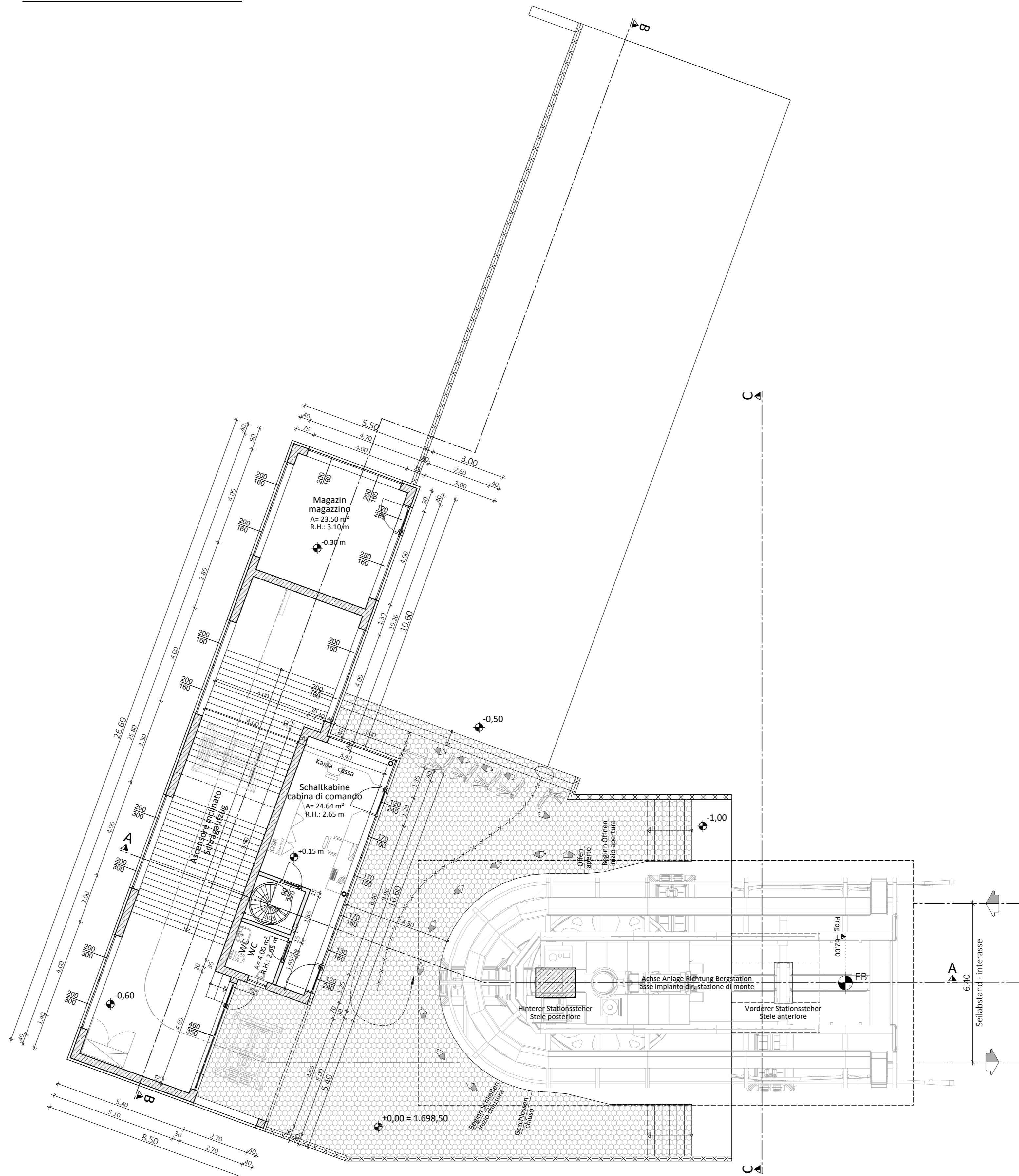

Ein- Ausstiegsebene / piano imbarco - sbarco  
±0.00 = 1.698,50 ü.d.M. / s.l.m.

Gemeinde Enneberg  
Comune di Marebbe  
Aut. Prov. Bozen  
Prov. Aut. Bolzano

Bauherr/ Committente

**SEILBAHNEN ST. VIGIL IN ENNEBERG AG**  
**FUNIVIE SAN VIGILIO DI MAREBBE SPA**  
39030 St. Vigil in Enneberg  
Str. Plan de Corones Nr. 38  
Telefon: 0474/501131  
e-Mail: info@funivi.it

39030 San Vigilio di Marebbe  
Via Plan de Corones n. 38  
Telefax: 0474/501546



Der Bauherr / Il committente

Projekt	Progetto
<b>EINREICHPROJEKT</b> Abbruch und Wiederaufbau der Aufstiegsanlage RARA, Erweiterung der Skipiste RARA I und Errichtung der neuen Skipiste RARA II	<b>PROGETTO DEFINITIVO</b> Demolizione e ricostruzione dell'impianto di risalita RARA, ampliamento della pista da sci RARA I e costruzione della nuova pista da sci RARA II

Inhalt	Contenuto
AUFSTIEGSANLAGE RARA Talstation	IMPIANTO DI RISALITA RARA Stazione di valle
Grundriss Untergeschoss Grundriss Einstiegsebene	1:100 Pianta piano interrato 1:100 Pianta piano d'imbarco

**DR. ING. ERWIN GASSER**  
VIA - MICHAEL PACHER - STR 11  
39031 BRUNECK - BRUNICO (BZ)

**GASSER**  
INGENIEUR

TEL 0039 0474 551679 - FAX 0039 335 6784366  
PWA 0039 0474 537724 - INFO@GASSER-INGENIEUR.IT  
WWW.GASSER-INGENIEUR.IT

Der Projektant / Il progettista

Datum data	Projektleiter capo progetto	Bearbeiter elaboratore	Prüfer controllore	Freigabe approvazione	Projektnummer numero progetto
Dez. 2017	P. Verginer	S. Huber	-	E. Gasser	032/2017
Datum data	Bearbeiter elaboratore	Rev. rev.	Art der Änderung tipo di modifica		Plannummer/ Index numero piano/ indice
20.12.2017	S. Huber	0			
16.01.2018	S. Huber	1	Wand um Wendeltreppe, Korrektur Fenster		