

PROJEKT / PROGETTO

08133

TECHNISCHES PROJEKT / PROGETTO TECNICO

**ERRICHTUNG EINES SPEICHERBECKENS FÜR  
BESCHNEIUNGSZWECKE AUF DER  
PLOSE IN DER GEMEINDE BRIXEN  
REALIZZAZIONE DI UN BACINO PER INNEVAMENTO  
SULLA PLOSE NEL COMUNE DI BRESSANONE  
SPEICHERBECKEN / BACINO "SCHÖNBODEN"**

INHALT / CONTENUTO

ÜBERSICHTSPLAN und ORTHOFOTO  
COROGRAFIA e FOTO AEREA  
Mst./sc. 1:10.000

Dez 2009	MR	MP
data	elab.	esam.
Anlagennummer	Allegato numero	
1.0		

AUFTRAGGEBER / COMMITTENTE



**Plose Ski AG - S.p.A**  
Seilbahnstraße 17 - Via della Funivia 17  
39040 St. Andrä - S. Andrea/Bressanone

Der Auftraggeber / Il committente

PROJEKTANT / PROGETTISTA

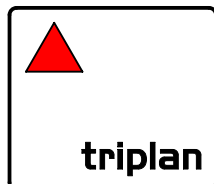

**INGENIEURBÜRO - STUDIO DI INGEGNERIA  
TRIPLAN**

Dr. Ing. Markus Pescollderungg  
Dr. Ing. Roland Griessmair  
Dr. Ing. Udo Mall

I-39031 Bruneck/Brunico, via M.Pacher Str. 6 - t. 0474/554487 f. 0474/552729 info@tri-plan.it



**TECHNISCHES BÜRO WINTERPLAN  
STUDIO TECNICO WINTERPLAN**

Dr. Ing. Monica Borsatto

Elvaserstr.56i -via Elvas 56i  
I-39042 Brixen/Bressanone  
t. 0472/200875 - monica.borsatto@alice.it

Der Projektant / Il progettista

BEHÖRDE / AMMINISTRAZIONE

# KOROGRAFIE COROGRAFIA

Mst/Sc. 1:10.000

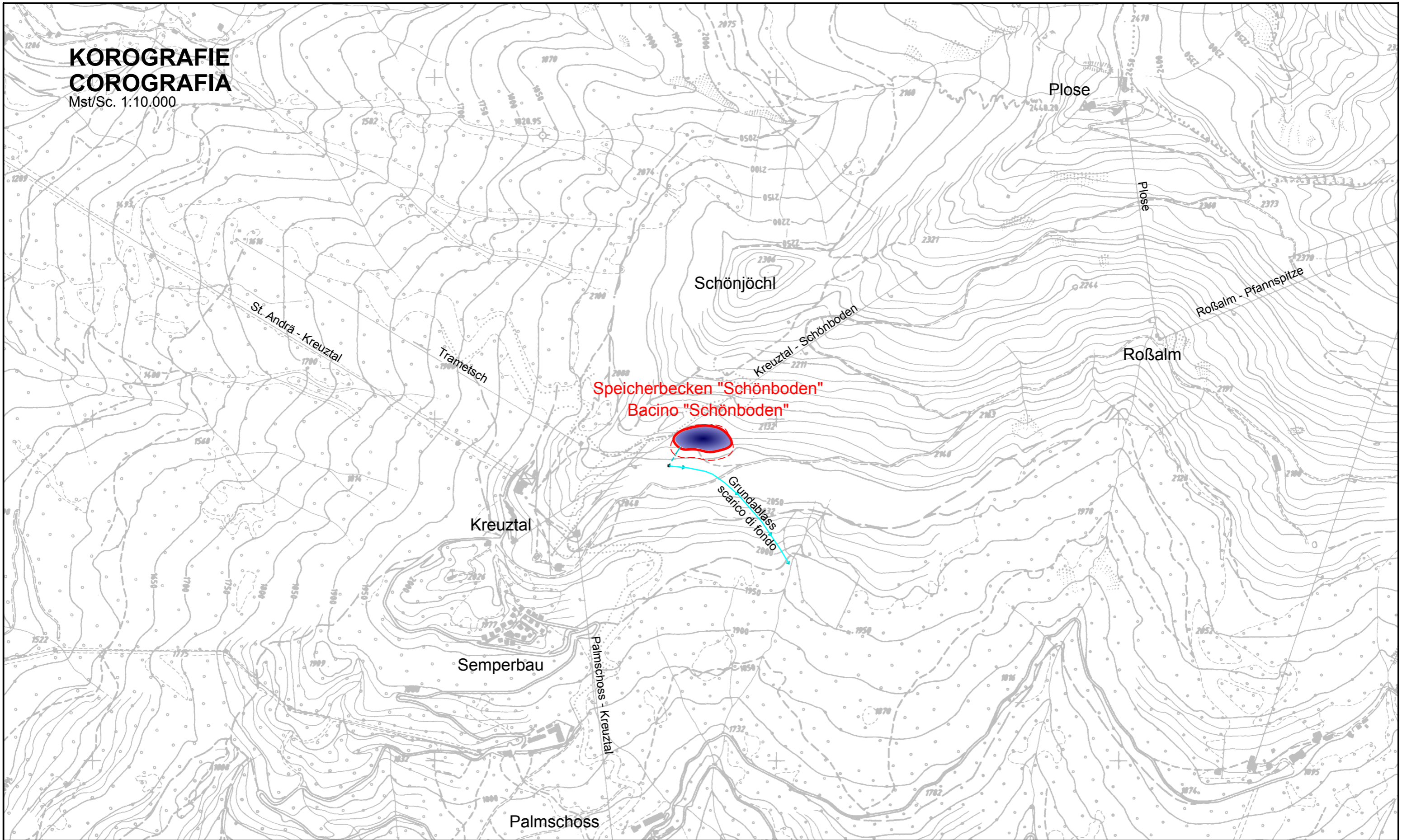

PROJEKT / PROGETTO

## SPEICHERBECKEN SCHÖNBODEN - PLOSE BACINO "SCHÖNBODEN" - PLOSE

Dez 2009	MR
Datum / data	bearb. / elab.

PROJEKTANT / PROGETTISTA

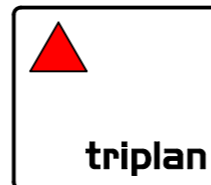

INGENIEURBÜRO - STUDIO DI INGEGNERIA  
**TRIPLAN**

Dr. Ing. Markus Pescollderungg  
Dr. Ing. Roland Griessmair  
Dr. Ing. Udo Mall

I-39031 Bruneck/Brunico, via M.Pacher Str. 6 - t. 0474/554487 f. 0474/552729 info@tri-plan.it



TECHNISCHES BÜRO WINTERPLAN  
STUDIO TECNICO WINTERPLAN

Dr. Ing. Monica Borsatto  
Elvaserstr.56i -via Elvas 56i  
I-39042 Brixen/Bressanone  
t. 0472/200875  
monica.borsatto@alice.it

Diese Zeichnung darf ohne unsere Genehmigung weder vervielfältigt noch Dritten zugänglich gemacht werden.  
È vietata la riproduzione nonché la trasmissione a terzi di questo documento senza la nostra autorizzazione.

**ORTHOFOTO  
FOTO AEREA**  
Mst/Sc. 1:10.000

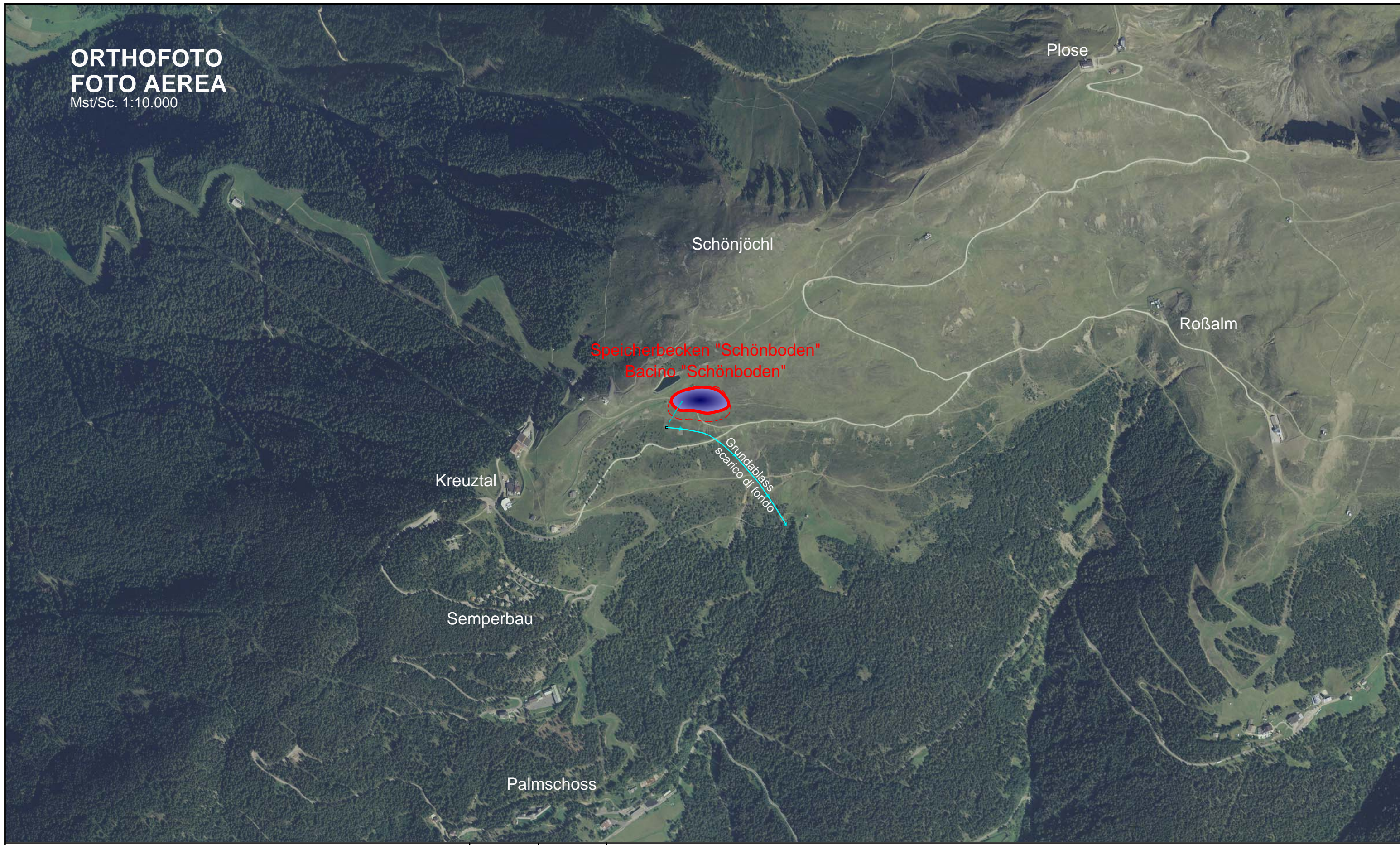

PROJEKT / PROGETTO	
<b>SPEICHERBECKEN SCHÖNBODEN - PLOSE</b>	
<b>BACINO "SCHÖNBODEN" - PLOSE</b>	
Dez 2009	MR
Datum / data	bearb. / elab.

PROJEKTANT / PROGETTISTA

**INGENIEURBÜRO - STUDIO DI INGEGNERIA  
TRIPLAN**  
Dr. Ing. Markus Pescollderungg  
Dr. Ing. Roland Griessmair  
Dr. Ing. Udo Mall

I-39031 Bruneck/Brunico, via M.Pacher Str. 6 - t. 0474/554487 f. 0474/552729 info@tri-plan.it



**TECHNISCHES BÜRO WINTERPLAN  
STUDIO TECNICO WINTERPLAN**  
Dr. Ing. Monica Borsatto  
Elvaserstr.56i -via Elvas 56i  
I-39042 Brixen/Bressanone  
t. 0472/200875  
monica.borsatto@alice.it

Diese Zeichnung darf ohne unsere Genehmigung weder vervielfältigt noch Dritten zugänglich gemacht werden.  
È vietata la riproduzione nonché la trasmissione a terzi di questo documento senza la nostra autorizzazione.