

# UMWELTVERTRÄGLICHKEITSSTUDIE STUDIO DI IMPATTO AMBIENTALE

## ERRICHTUNG DER AUFSTIEGSANLAGE UND SKIPISTEN AM „KLEIN GITSCH“ IM SKIGEBIET GITSCHBERG IN MERANSEN REALIZZAZIONE DELL'IMPIANTO DI RISALITA E DELLE PISTE DA SCI SUL "PICCOLO MONTE CUZZO" NELLA ZONA SCIISTICA MONTE CUZZO A MARANZA

### INHALT / CONTENUTO

## TECHNISCHES PROJEKT

## BESCHNEIUNGSANLAGE

- Lageplan 1:5.000
- Details und Regelschnitte

Juli 2021	DB	MP
Datum data	bearb. elab.	gepr. esam.
Anlage	Allegato	

# 04.6

### AUFTRAGGEBER / COMMITTENTE

**GITSCHBERG JOCHTAL AG - S.p.A**  
Jochtalstrasse - via Jochtal 1  
39037 Mühlbach/Vals - Rio di Pusteria/Valles



### PROJEKTANT UND KOORDINATOR / PROGETTISTA E COORDINATORE

## iPM

Ingenieurbüro - Studio di ingegneria  
Dr. Ing. Markus Pescollderung  
Dr. Ing. Udo Mall

I-39031 Bruneck/Brunico, Gilmplatz/piazza Gilm 2  
t. 0474/409376 f. 0474/831093 info@ipm.bz



### ARBEITSGRUPPE / GRUPPO DI LAVORO

## Jesacher

Geologiebüro - Studio di geologia  
I-39031 Bruneck/Brunico, Via Carl-Toldt-Straße 11  
t. 0474/409376 f. 0474/831093 info@jesacher.bz



## UMWELT GIS

Dr. Stefan Gasser  
I-39042 Brixen - Köstlanstraße 119/A  
Tel. 0472/971052 www.umwelt-gis.it



**ERRICHTUNG DER AUFSTIEGSANLAGE UND SKIPISTEN AM "KLEIN GITSCH" IM SKIGEBIET GITSCHBERG MERANSEN**

Mai 2021	DB
Datum / data	bearb. / elab.

PROJEKTANT / PROGETTISTA

**ipm** Ingenieurbüro - Studio di ingegneria  
 Dr. Ing. Markus Pescolliderugg / Dr. Ing. Udo Mall  
 I-39031 Bruneck/Brunico, Gilmpfatz/piazza Gilm 2 - t. 0474/050005 - info@ipm.bz - www.ipm.bz



Diese Zeichnung darf ohne unsere Genehmigung weder vervielfältigt noch Dritten zugänglich gemacht werden.  
 È vietata la riproduzione nonché la trasmissione a terzi di questo documento senza la nostra autorizzazione.

**BESCHNEIUNGSANLAGE "KLEIN-GITSCH"**

**LAGEPLAN / PLANIMETRIA**

Mst./Sc. 1:5.000



**BESCHNEIUNGSLEITUNGEN**

- PS200 - A: Wasserleitung Guss DN 150
- A-B: Wasserleitung Guss DN 200
- B-C: Wasserleitung Guss DN 150
- C-D: nur Strom- und Datenkabel
- C1-E: nur Strom- und Datenkabel
- D-E: Wasserleitung Guss DN 150
- D-F: Wasserleitung Guss DN 150
- F-G: Wasserleitung Guss DN 200
- G-H: Wasserleitung Guss DN 100
- G-I: Wasserleitung Guss DN 200
- I-J: Wasserleitung Guss DN 200
- J-E: Wasserleitung Guss DN 150
- K-L: Wasserleitung Guss DN 100
- M-A: Wasserleitung Guss DN 300

Zusätzlich werden durchgehend folgende Leitungen verlegt:

- Luftleitung PE ø90-125
- Stromkabel (Leistungskabel und Mittelspannung)
- Kabelschutzrohr mit Datenkabel
- Erdungsrundisen
- Warndband

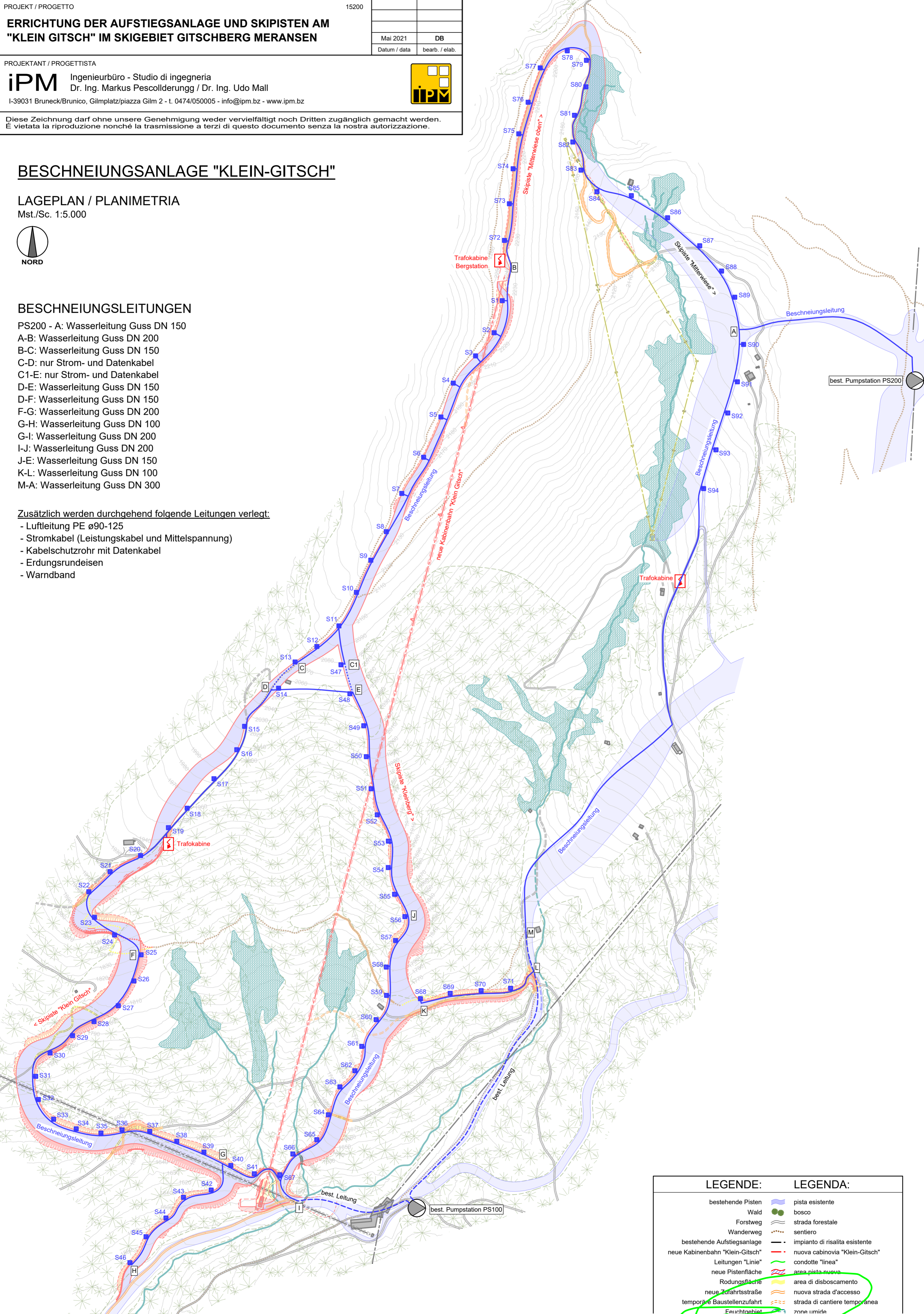

LEGENDE:	LEGENDA:
bestehende Pisten	pista esistente
Wald	bosco
Forstweg	strada forestale
Wanderweg	sentiero
bestehende Aufstiegsanlage	impianto di risalita esistente
neue Kabinenbahn "Klein-Gitsch"	nuova cabinovia "Klein-Gitsch"
Leitungen "Linie"	condotte "linea"
neue Pistenfläche	area pista nuova
Rodungsfläche	area di disboscamento
neue Zufahrtsstraße	nuova strada d'accesso
temporäre Baustellenzufahrt	strada di cantiere temporanea
Feuchtgebiet	zone umide

# BESCHNEIUNGSLEITUNG

## REGELSCHNITT BESCHNEIUNGSLEITUNG

Mst. 1:250

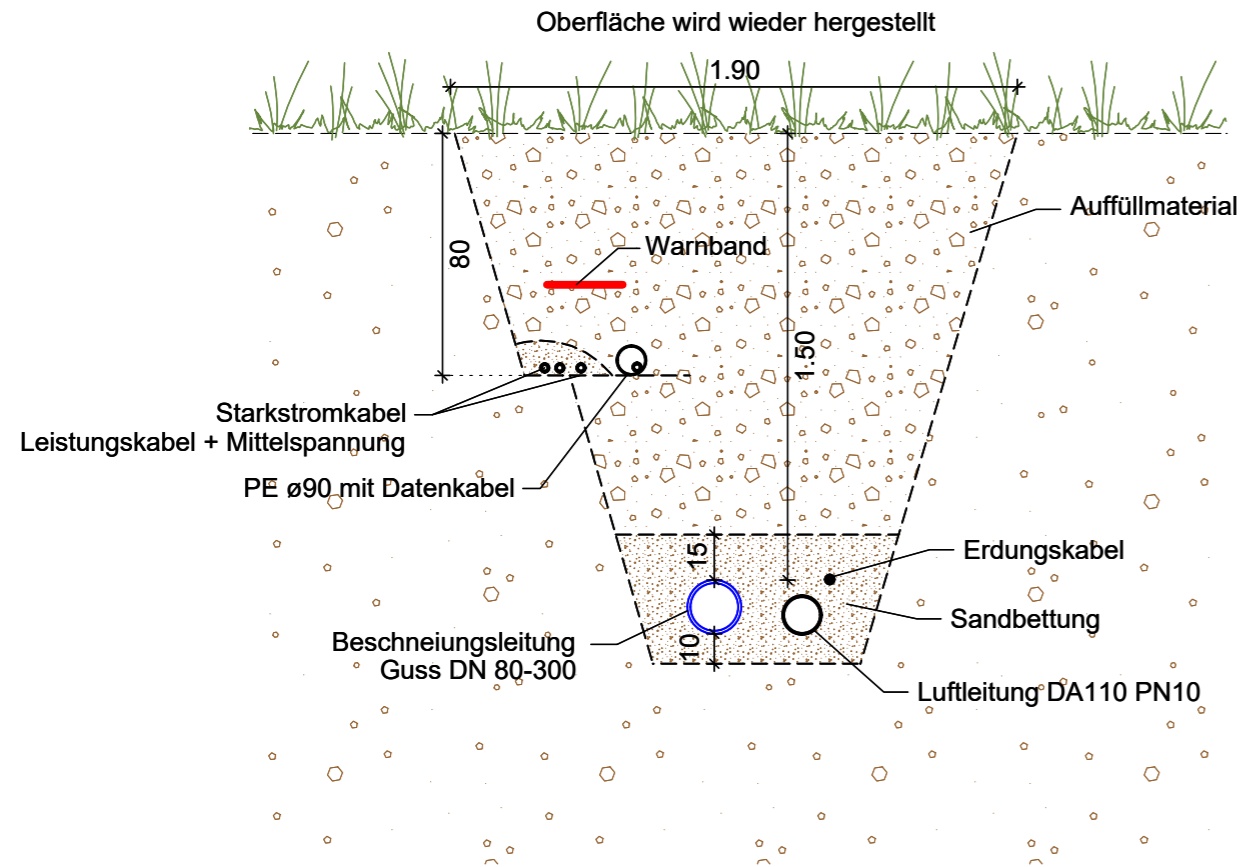

## REGELSCHNITT DATEN- UND STROMKABEL

Mst. 1:250

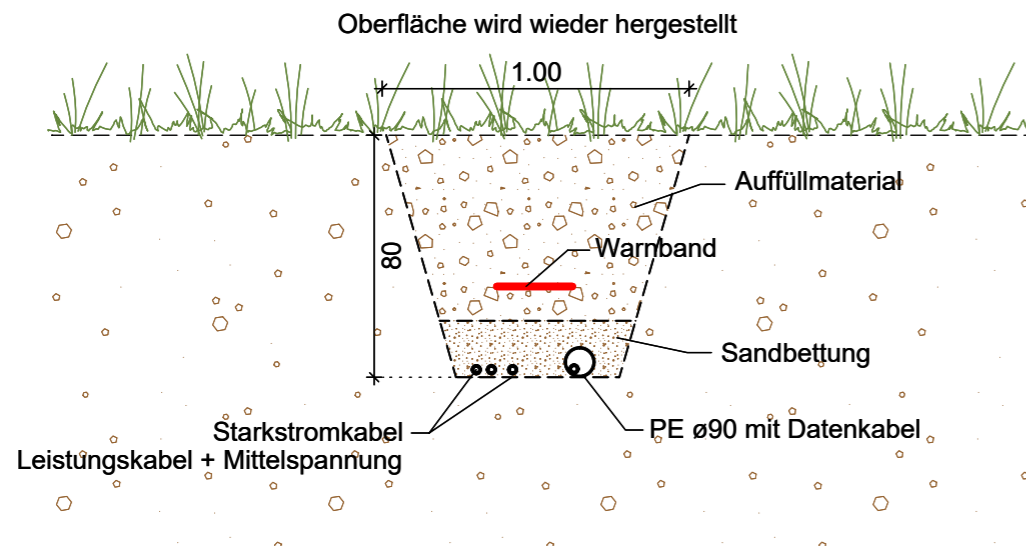

# TRAFOKABINE

## GRUNDRISS

Mst. 1:100

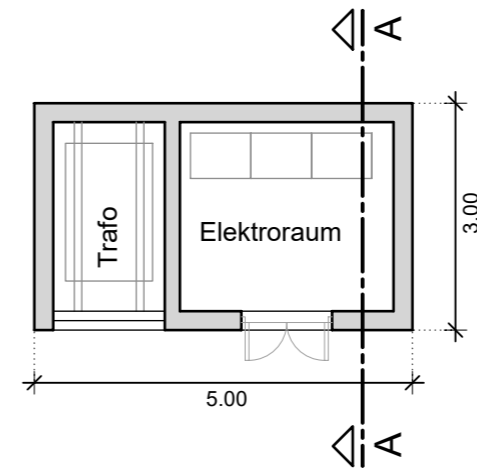

## SCHNITT A-A

Mst. 1:100

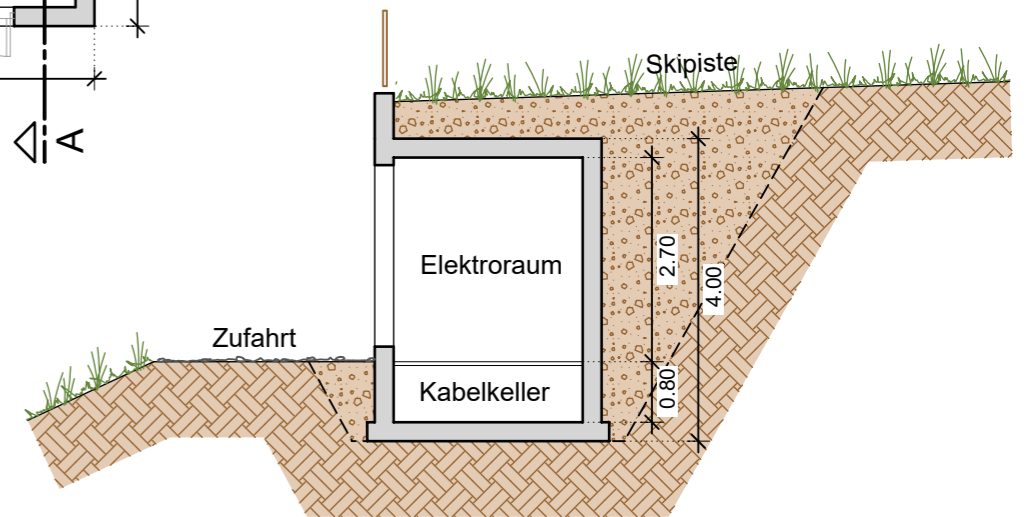

## ANSICHT

Mst. 1:100

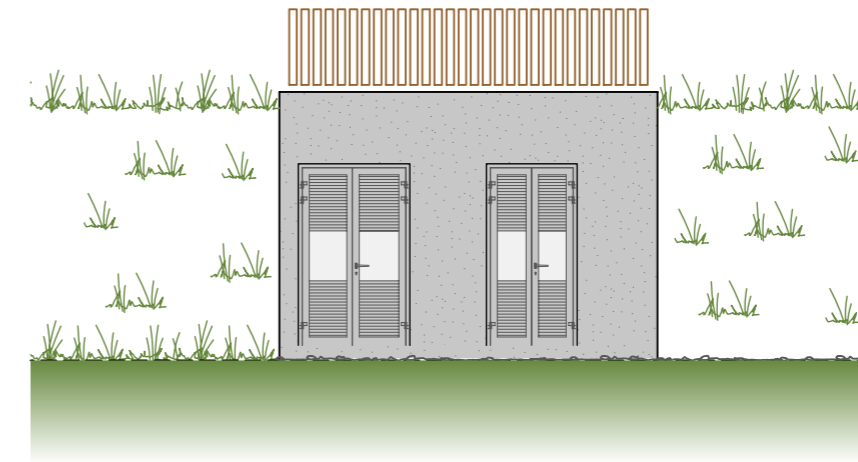

PROJEKT / PROGETTO

15200

### ERRICHTUNG DER AUFSTIEGSANLAGE UND SKIPISTEN AM "KLEIN GITSCHE" IM SKIGEBIET GITSCHEBERG MERANSEN

Mai 2021

DB

Datum / data

bearb. / elab.

PROJEKTANT / PROGETTISTA

**IPM**

Ingenieurbüro - Studio di ingegneria  
Dr. Ing. Markus Pescolliderung / Dr. Ing. Udo Mall

I-39031 Bruneck/Brunico, Gilmplatz/piazza Gilml 2 - t. 0474/050005 - info@ipm.bz - www.ipm.bz

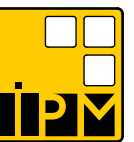

Diese Zeichnung darf ohne unsere Genehmigung weder vervielfältigt noch Dritten zugänglich gemacht werden. È vietata la riproduzione nonché la trasmissione a terzi di questo documento senza la nostra autorizzazione.

H/B = 297 / 420 (0.12m<sup>2</sup>)

Allplan 2021