

# UMWELTVERTRÄGLICHKEITSSTUDIE STUDIO DI IMPATTO AMBIENTALE

## ERRICHTUNG DER AUFSTIEGSANLAGE UND SKIPISTEN AM „KLEIN GITSCH“ IM SKIGEBIET GITSCHBERG IN MERANSEN REALIZZAZIONE DELL'IMPIANTO DI RISALITA E DELLE PISTE DA SCI SUL "PICCOLO MONTE CUZZO" NELLA ZONA SCIISTICA MONTE CUZZO A MARANZA

INHALT / CONTENUTO

### TECHNISCHES PROJEKT

### BAUSTELLENEINRICHTUNG

- Baustelleneinrichtungsplan
- Bauphasen

|               |                 |                |
|---------------|-----------------|----------------|
|               |                 |                |
|               |                 |                |
|               |                 |                |
| Juli 2021     | DB              | MP             |
| Datum<br>data | bearb.<br>elab. | gepr.<br>esam. |
| Anlage        | Allegato        |                |

# 04.7

AUFTRAGGEBER / COMMITTENTE

### GITSCHBERG JOCHTAL AG - S.p.A

Jochtalstrasse - via Jochtal 1  
39037 Mühlbach/Vals - Rio di Pusteria/Valles



PROJEKTANT UND KOORDINATOR / PROGETTISTA E COORDINATORE

### iPM

Ingenieurbüro - Studio di ingegneria  
Dr. Ing. Markus Pescollderung  
Dr. Ing. Udo Mall

I-39031 Bruneck/Brunico, Gilmplatz/piazza Gilm 2  
t. 0474/409376 f. 0474/831093 info@ipm.bz



ARBEITSGRUPPE / GRUPPO DI LAVORO

### Jesacher

Geologiebüro - Studio di geologia  
I-39031 Bruneck/Brunico, Via Carl-Toldt-Straße 11  
t. 0474/409376 f. 0474/831093 info@jesacher.bz



### UMWELT GIS

Dr. Stefan Gasser  
I-39042 Brixen - Köstlanstraße 119/A  
Tel. 0472/971052 www.umwelt-gis.it





- LEGENDE:**
- Landesstraße
  - Gemeindestraße
  - bestehende Forststraße
  - neue Zufahrt (Anpassung Forststraße)
  - temporäre Baustraßenzufahrt

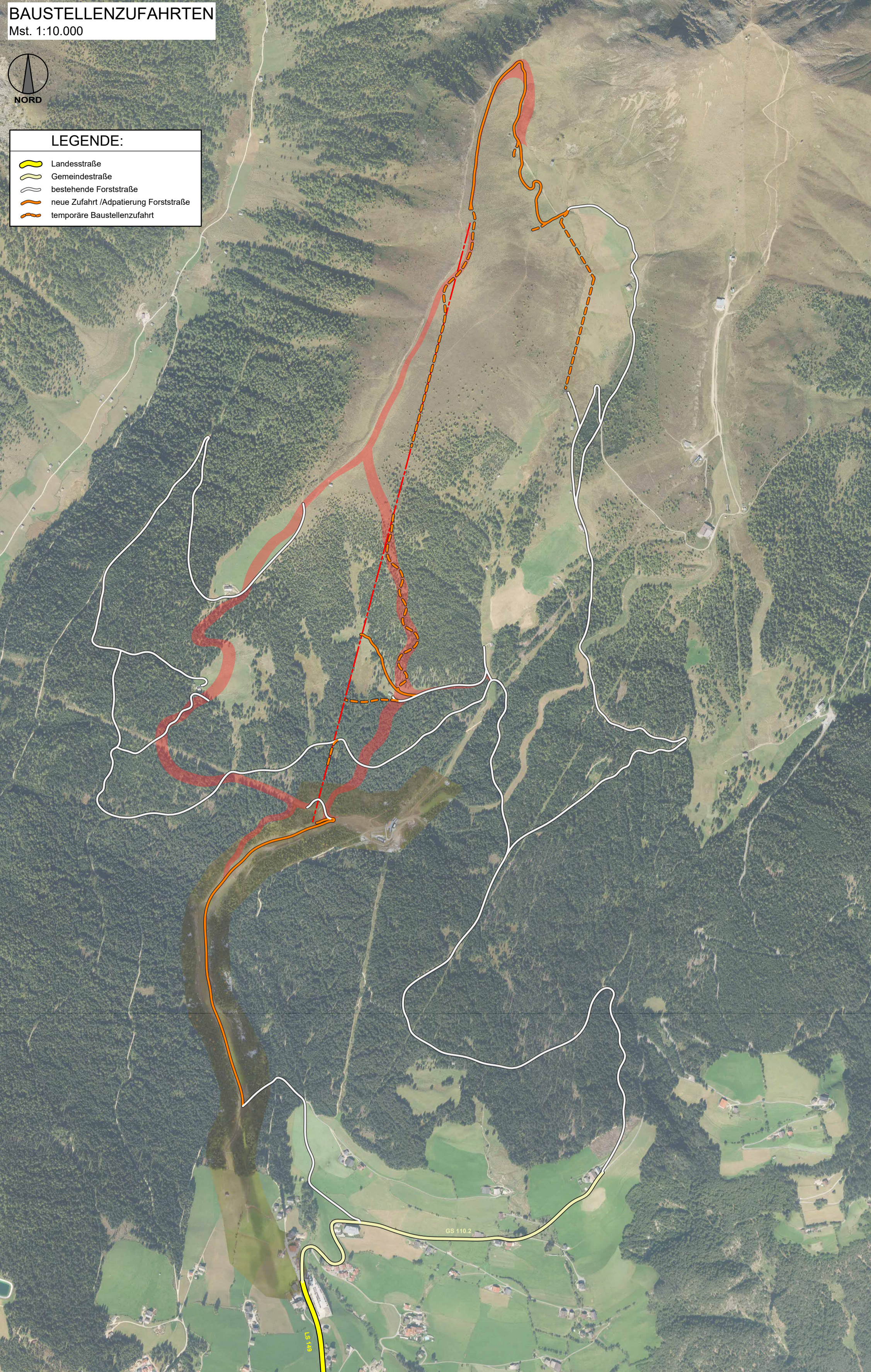

Während der Bauphase müssen sämtliche Wanderwege im Baustellenbereich gesperrt werden. Wanderer werden möglichst weitläufig umgeleitet. Es wird entsprechende Beschilderung bereits im Tal und an den entsprechenden Wegkreuzungen vorgesehen. Lediglich der Wanderweg Nr. 6 entlang dem Geländekamm zum Klein-Gitsch soll während der gesamten Bauphase begehbar sein. Dazu wird eine lokale Umleitung vorgesehen, welche den verschiedenen Bauphasen jeweils entsprechend angepasst wird.

- LEGENDE**
- abgegrenzte Bereiche, in welchen keine Arbeiten vorgesehen sind
  - Werden zusammen mit der ökologischen Bauleitung vor Ort festgelegt

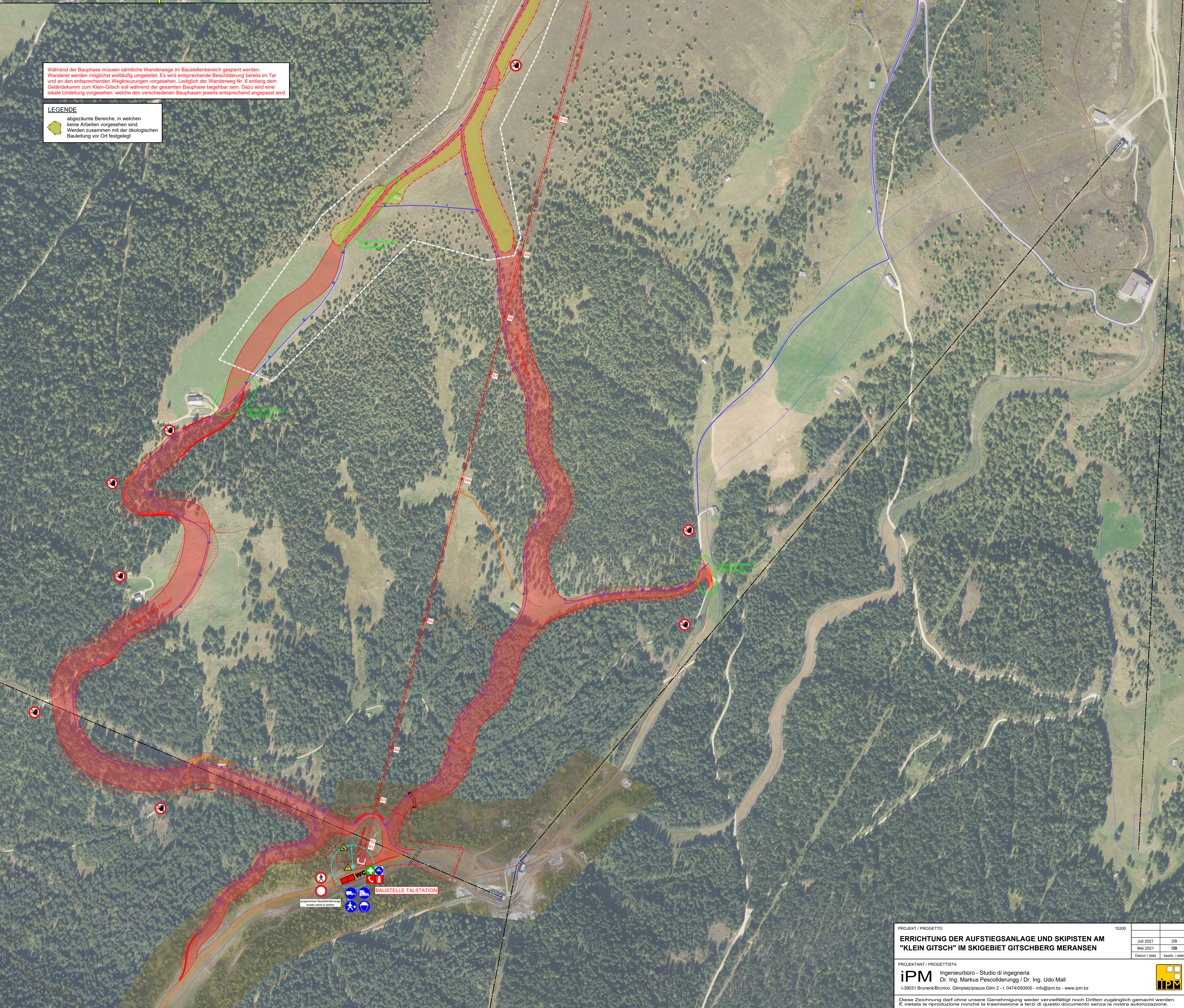

|  |       |
|--|-------|
| PROJEKT / PROGETTO   | 15200 |
| <b>ERRICHTUNG DER AUFSTIEGSANLAGE UND SKIPISTEN AM "KLEIN GITSCH" IM SKIGEBIET GITSCHBERG MERANSEN</b>   |       |
| PROJEKTANT / PROGETTISTA   |       |
| Ingenieurbüro - Studio di Ingegneria<br>Dr. Ing. Markus Pescollderungg / Dr. Ing. Udo Mall<br>I-39031 Bruneck/Burca, Gimplatz/Piazza Gln 2 - I 0474650005 - info@ipm.bz - www.ipm.bz                                       |       |
| Diese Zeichnung darf ohne unsere Genehmigung weder vervielfältigt noch Dritten zugänglich gemacht werden.<br>È vietata la riproduzione nonché la trasmissione in terzi di questo documento senza la nostra autorizzazione. |       |
| Datum / data<br>bearb. / rev.  |       |
| IPM  |       |
| HB = 1188 / 840 (1.000m) Allplan 202   |       |

**Phase 1**  
Aushub für Fundamente mit Spinnen - Bagger



**Phase 2**  
Gießen der Fundamente mit Betonmischer



**Phase 3**  
Kranmontage der Steher

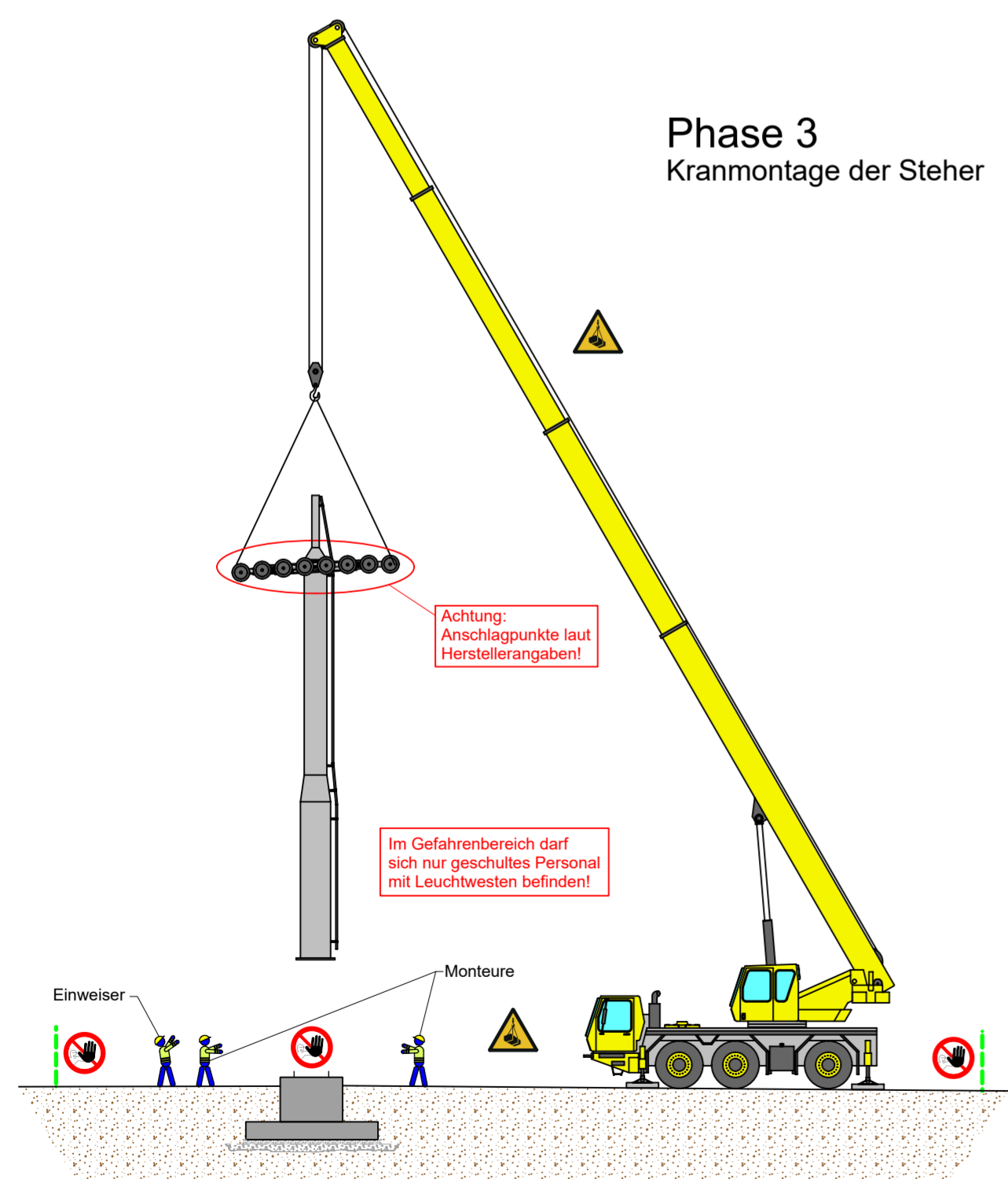

**SKIPISTE IM ALPINEN GRÜN**

**Phase 1**  
Abtragen Grasnarbe und seitliche Lagerung

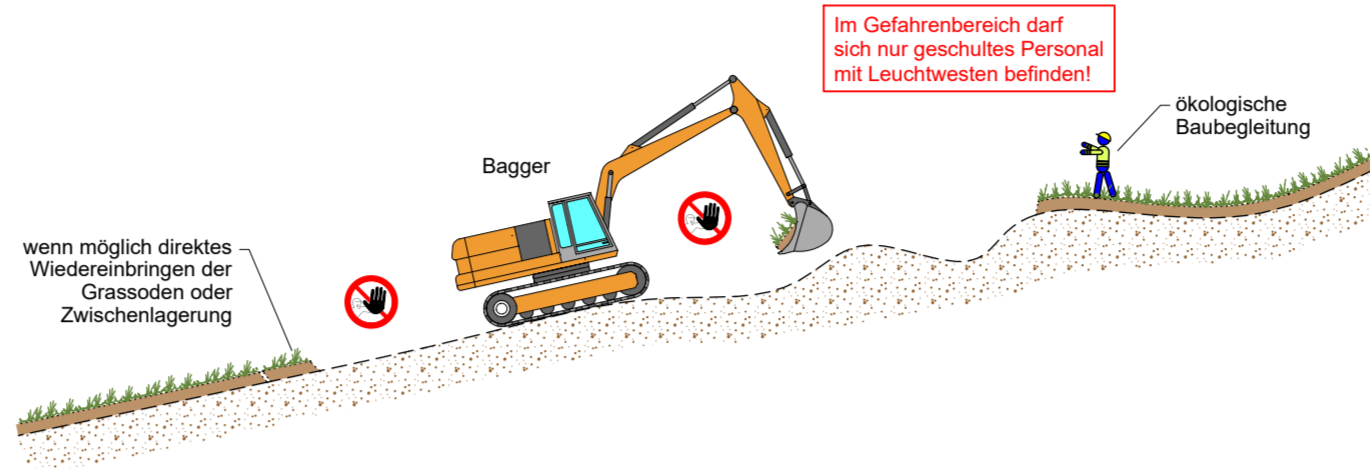

**Phase 2**  
Geländemodellierung (Aushub/Aufschüttung)

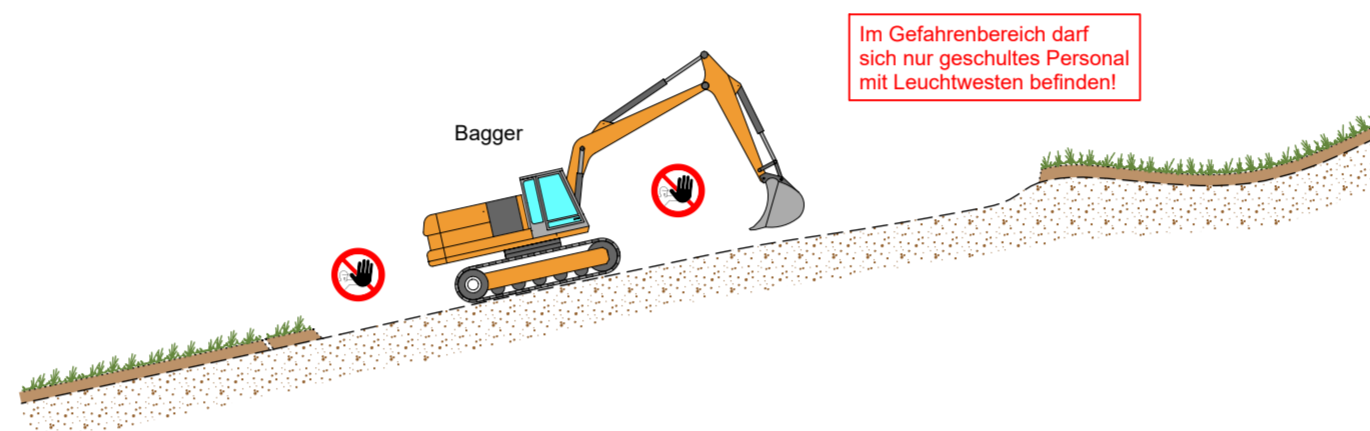

**Phase 3**  
Wiedereinbringen der Grasnarbe

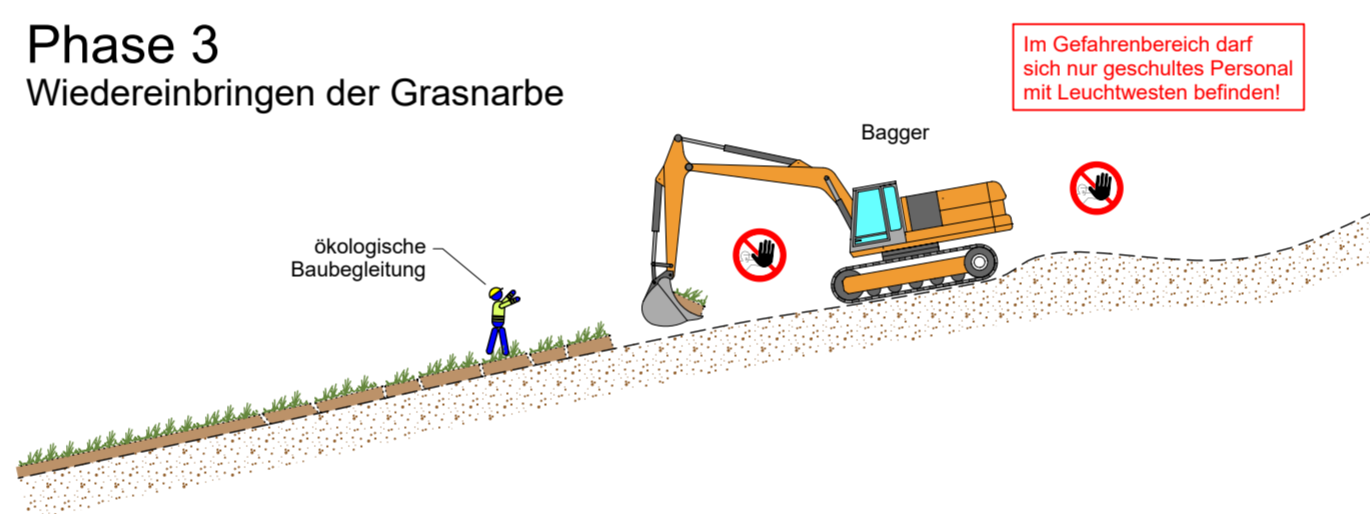

**Phase 3**  
Hubschraubermontage der Steher

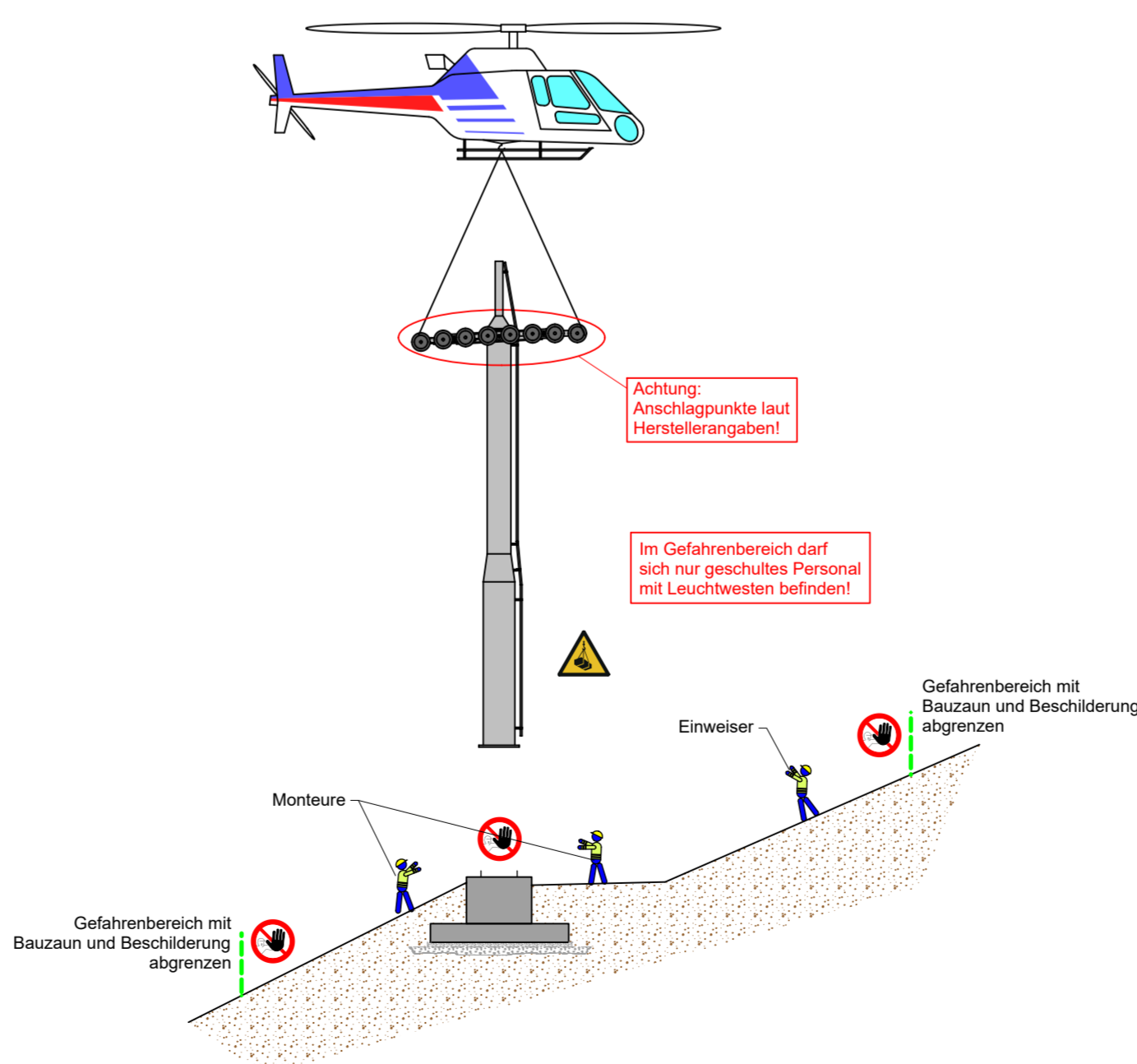

**SKIPISTE IM WALDGEBIET**

**Phase 1**  
Rodungsarbeiten

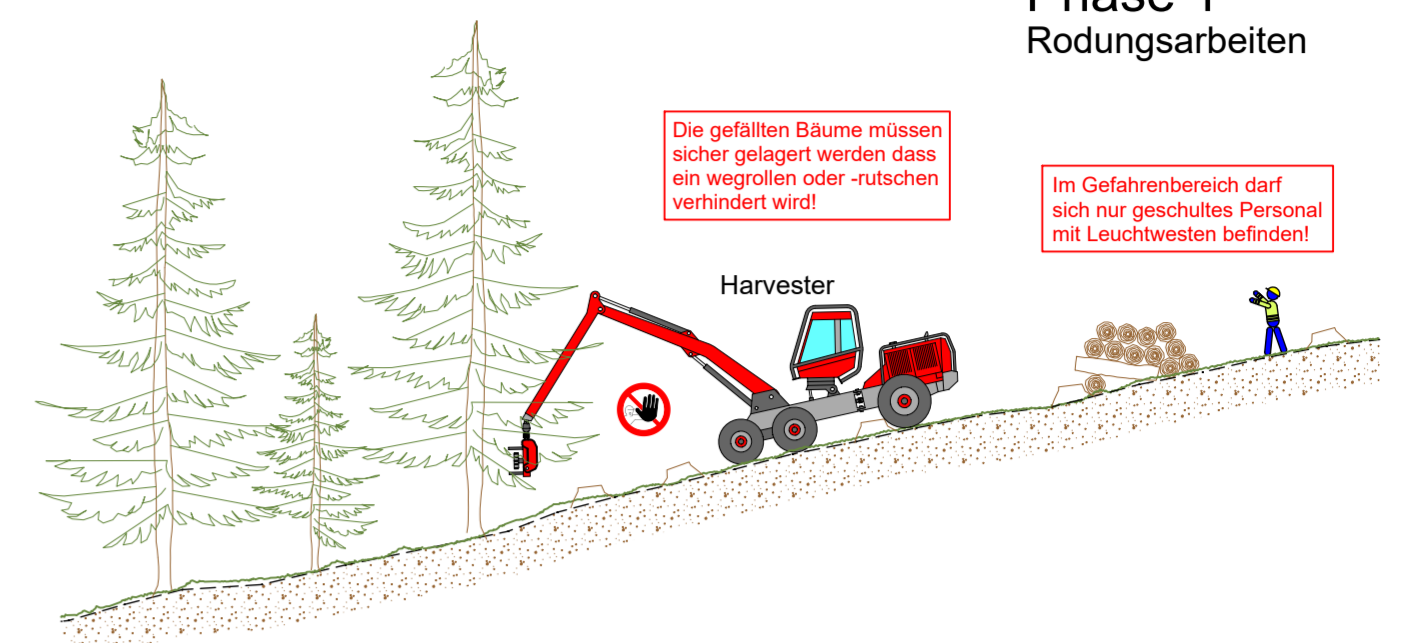

**Phase 2**  
Aufarbeiten der Wurzelstöcke samt Muttererde anhand Fräse

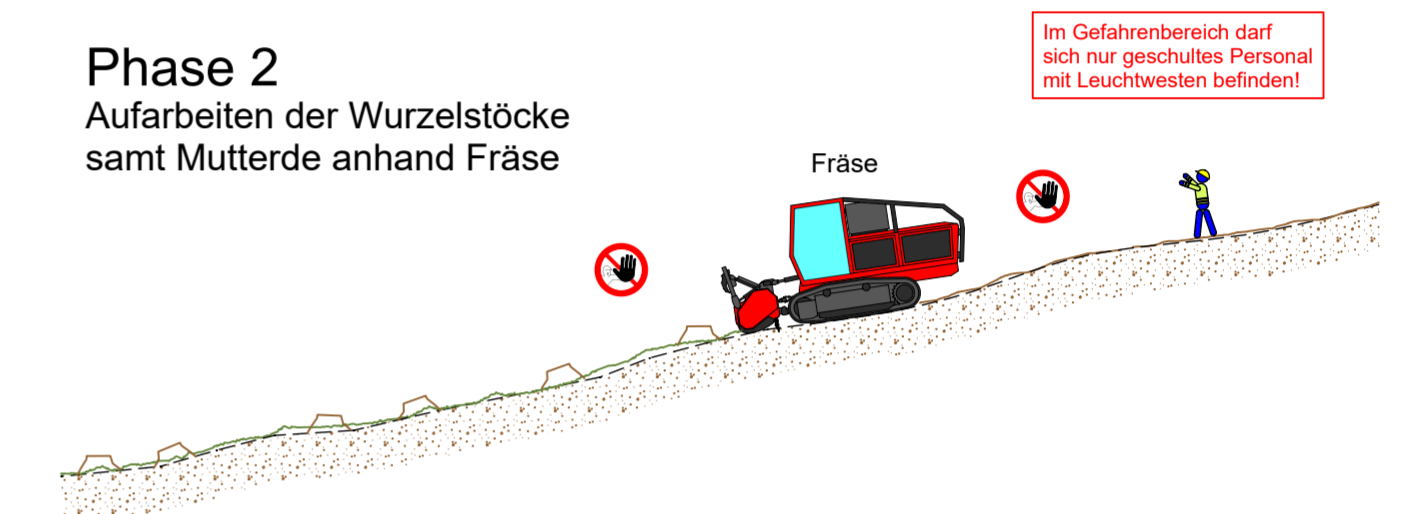

**Phase 3**  
Feinmodellierung

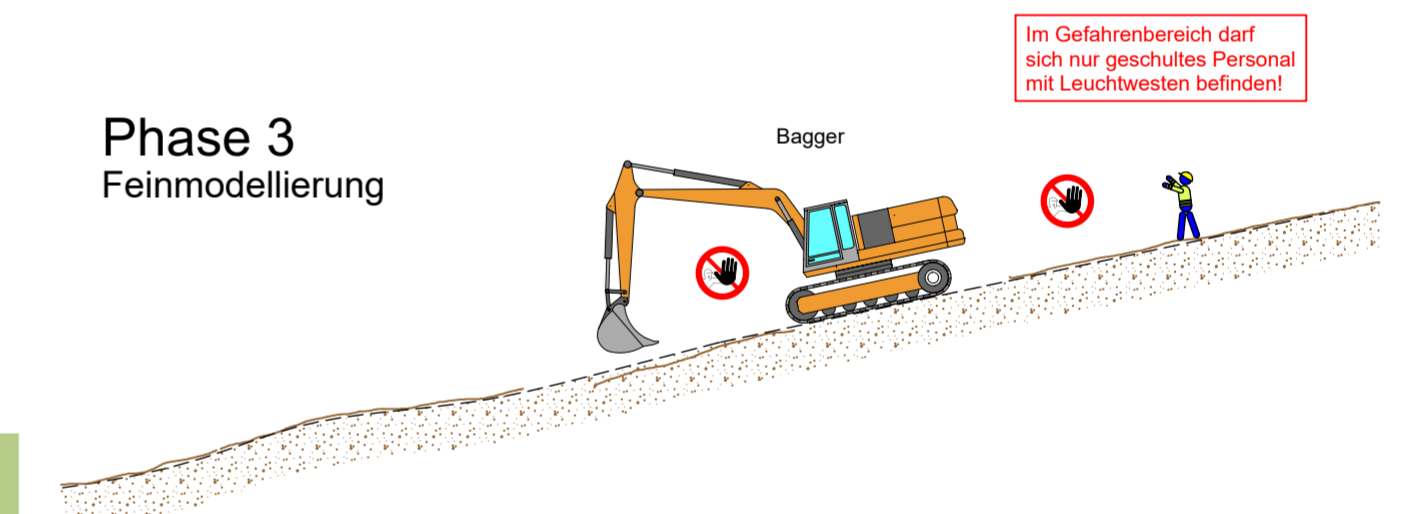

**BESCHNEIUNGSANLAGE UND "LINIE"**

Verlegen der Leerrohre und Wasserleitungen für Beschneigung

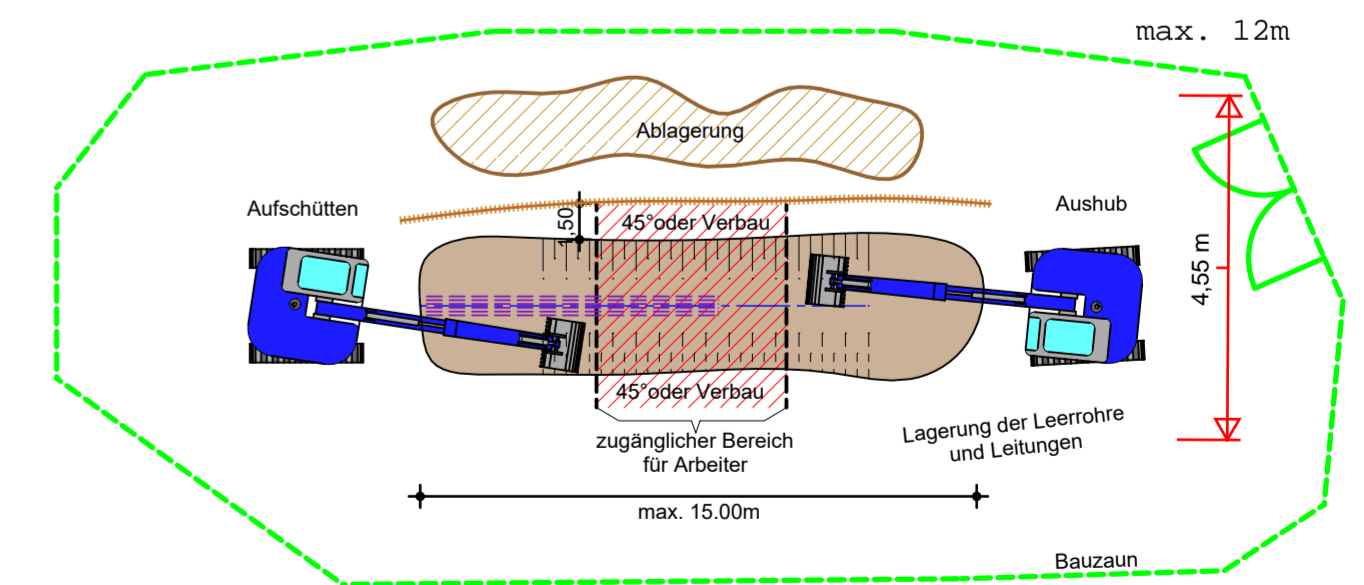

PROJEKT / PROGETTO 15200  
**ERRICHTUNG DER AUFSTIEGSANLAGE UND SKIPISTEN AM "KLEIN GITSCH" IM SKIGEBIET GITSCHBERG MERANSEN**

PROJEKTANT / PROGETTISTA  
**iPM** Ingenieurbüro - Studio di ingegneria  
Dr. Ing. Markus Pescoldlerungg / Dr. Ing. Udo Mall  
I-39031 Bruneck/Brunico, Gilmpfatz/piazza Gilm 2 - t. 0474/050005 - info@ipm.bz - www.ipm.bz

|              |                |
|--------------|----------------|
|              |                |
| Mai 2021     | DB             |
| Datum / data | bearb. / elab. |



Diese Zeichnung darf ohne unsere Genehmigung weder vervielfältigt noch Dritten zugänglich gemacht werden. È vietata la riproduzione nonché la trasmissione a terzi di questo documento senza la nostra autorizzazione.