

SCHNITTE -SEZIONE A-A 1:100

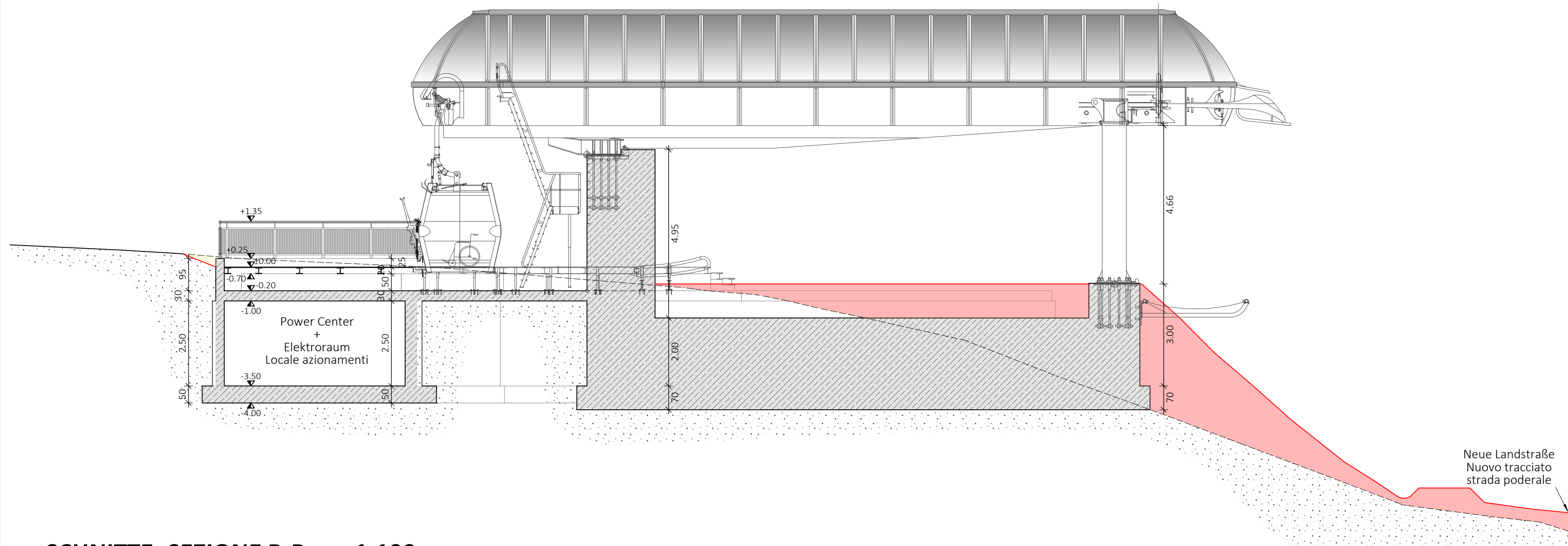

SCHNITTE -SEZIONE B-B 1:100

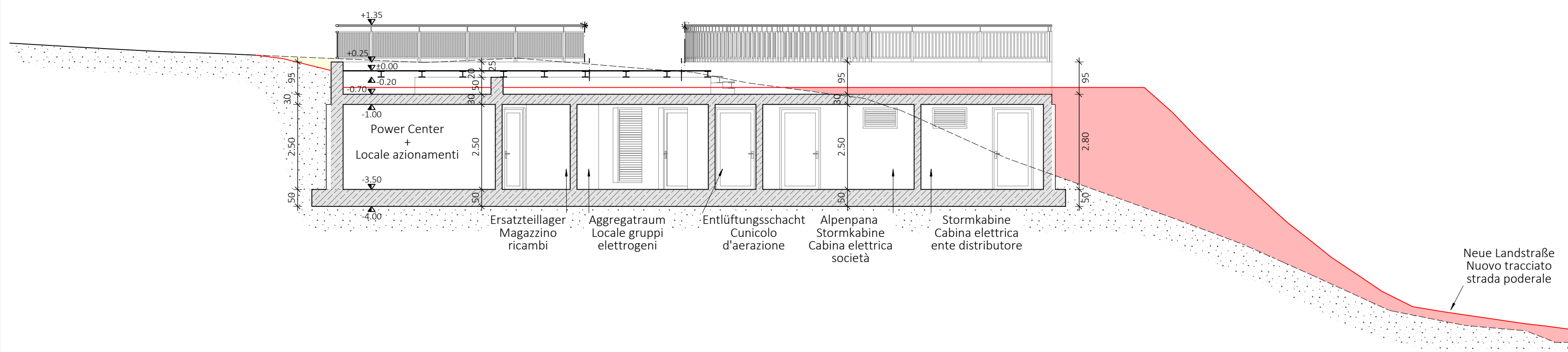

SCHNITTE -SEZIONE E-E 1:100

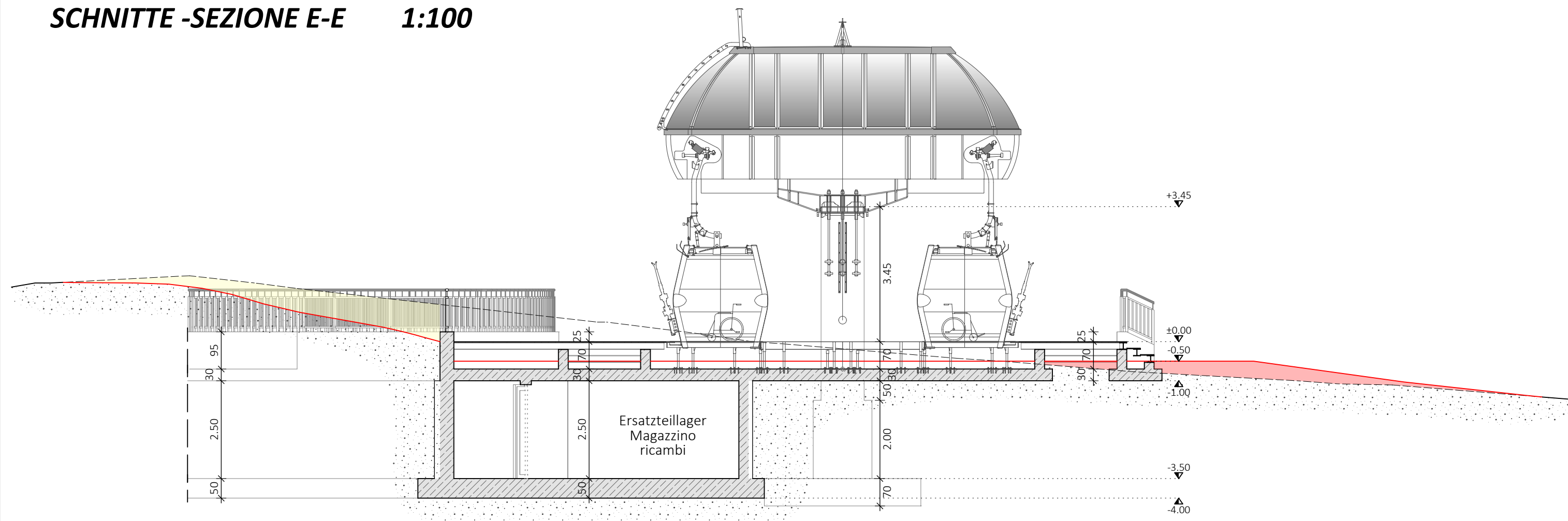

SCHNITTE -SEZIONE G-G 1:100

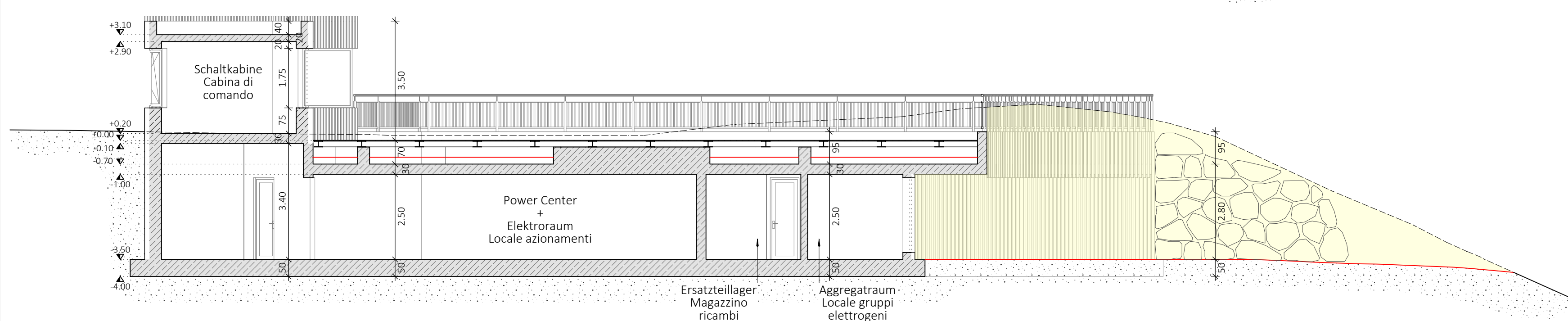

SCHNITTE -SEZIONE C-C 1:100

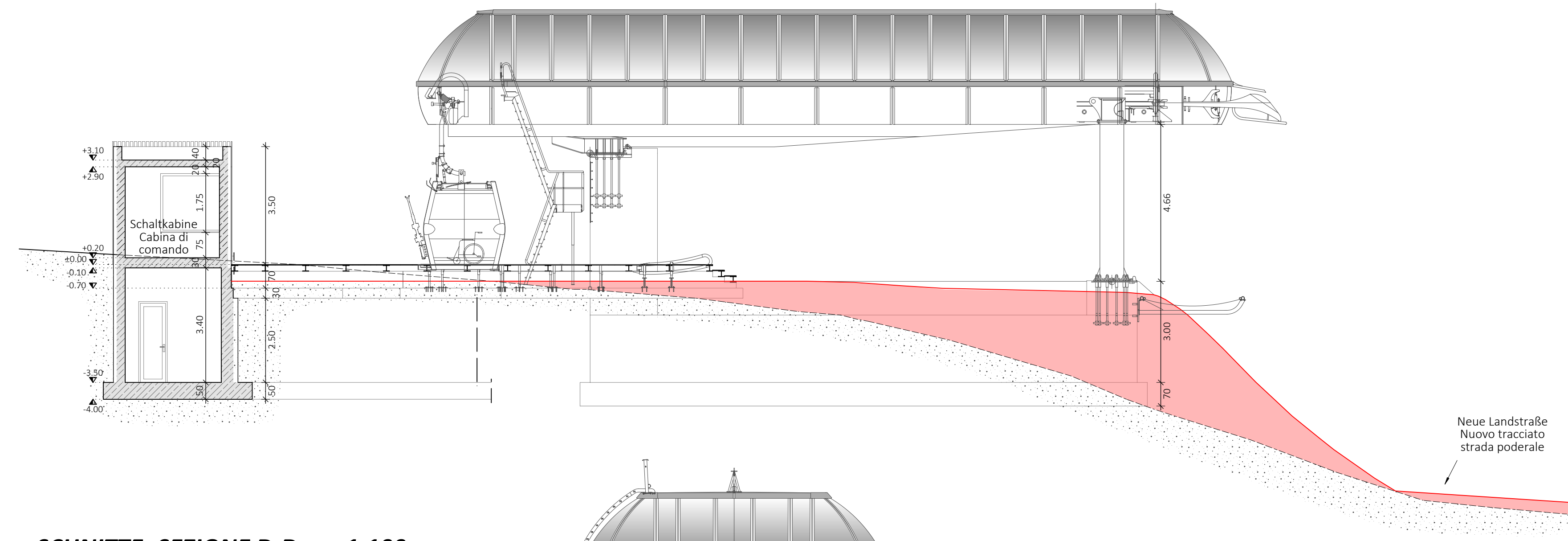

SCHNITTE -SEZIONE D-D 1:100

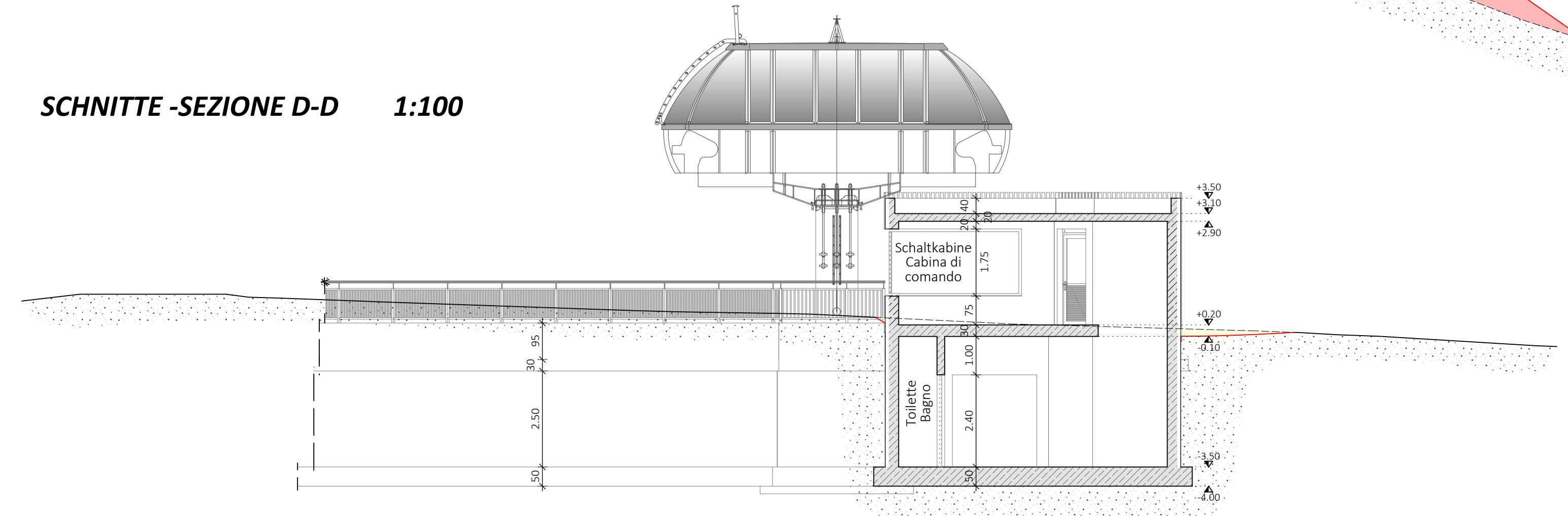

SCHNITTE -SEZIONE F-F 1:100

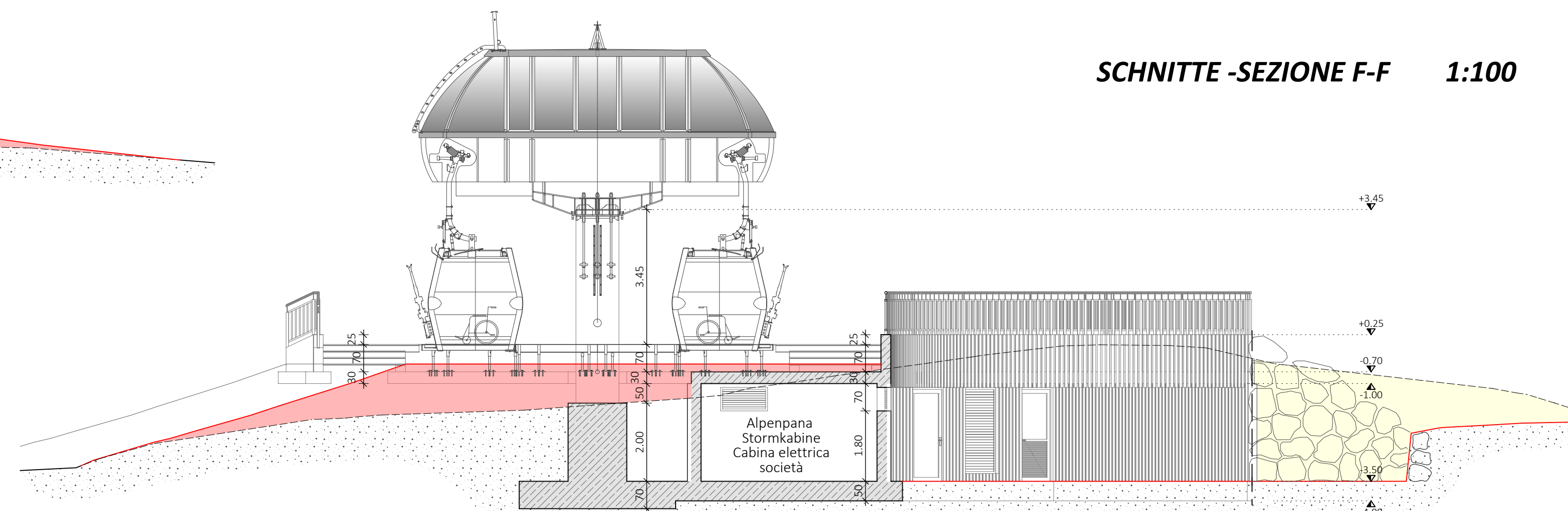

**REFERENZEBENE  
QUOTA DI RIFERIMENTO**  
±0.00 = 1629.50 m ü.d.M. / s.l.m.

**LEGENDE - LEGENDA**

- Beton - cemento armato
- Aufschüttung - riporto
- Aushub - sterro
- best. Gelände - terreno esistente
- gepl. Gelände - terreno di progetto

Gemeinden St. Christina und Wolkenstein  
Comuni di S. Cristina e Selva di Val Gardena

Aut. Prov. Bozen  
Prov. Aut. Bolzano

Bauherr/ Committente

**ALPENPANA GMBH**

39047 ST. CHRISTINA (BZ)  
Str. Cises 7  
Telefon: 335/225600  
E-Mail: info@alpenpana.com  
PEC: alpenpanasrl@pec.it

Der Bauherr / Il committente

Projekt	Progetto
Verlegung der Aufstiegsanlage MONTE PANA in der Skizzone MONTE PANA-CIAMPINOI-SELLAJOCH	Spostamento dell'impianto di risalita MONTE PANA nella zona sciistica MONTE PANA-CIAMPINOI-PASSO SELLA

Dokumentensatz Elenco documenti

**DEFINITIVES PROJEKT - UVP** Okt. 2021 **PROGETTO DEFINITIVO - VIA** Ott. 2021

Inhalt Contenuto

AUFSTIEGSANLAGE RUACIA-MONTE PANA Bergstation	IMPIANTO DI RISALITA RUACIA-MONTE PANA Stazione a monte
Schnitte A-B-C-D-E-F-G 1:100	Sezioni A-B-C-D-E-F-G 1:100

BÜROGEMEINSCHAFT · STUDIO ASSOCIATO BCG INGENIEURE  
  
 Der Projektant / Il progettista

Projektleiter capo progetto	Bearbeiter elaboratore	Prüfer controllore	Freigabe approvazione	Projektnummer numero progetto
A. Boghetto	D. Doff Sotta	A. Boghetto	A. Boghetto	BCG20-024
Datum data	Bearbeiter elaboratore	Rev. rev.	Art der Änderung tipo di modifica	Dokumentenkodex codice documento
26.02.2021	D. Doff Sotta	0		B20024ALL642
12.10.2021	D. Doff Sotta	1		Satz / Elenco
				<b>DEF - VIA</b>
				Anlage / Allegato
				<b>42</b>