

GRUPPO TECNICO DI LAVORO
TECHNISCHE ARBEITSGRUPPE

Autonomie Province Sudtirolo **Provincia Autonoma di Bolzano Alto Adige** **Provincia Autonoma di Trento** **Regione Lombardia** **ERSAF**

Servizio competente
Zuständige Amtsstelle

Responsabile
Verantwortlicher

Gruppo di lavoro
Arbeitsgruppe

Coordinatore scientifico
Wissenschaftlicher Koordinator

Arch. Natura, paesaggio e sviluppo del territorio
Abt. Natur, Landschaft und Raumentwicklung

Servizio sviluppo sostenibile e aree protette

Ente regionale per i servizi all'agricoltura e alle foreste

arch. Frank Wehr
coll. Hanspeter Gursch
coll. Lorenz Hradik
arch. Giorgio Zamboni
coll. Sara Schönbauer

arch. Angela Turku
coll. Andrea Zuccheri

coll. Enrico Biasi
coll. Daniela Barini
coll. Chiara Franzini
coll. Vincenzo Mauri

coll. Luca Pacardi

CONSULENTI
TECHNISCHE BERATUNG

EY **SUDIOCLATRO** **Montana**

coll. Emma e Giosel
coll.ssa Francesca Savoldi
coll. Marco Strati
coll.ssa Marina Talerico

arch. Silvano Mainardi
arch. Cristina Ciavara

dot.ssa Elena Corbi
dot.ssa Alessandra Carzori

SISTEMA **BAUR & PARTNER** **ALPSTUDIO srl** **POHL+PARTNER**

coll. Fabiana Stelli

avv. Elisabetta Thirbauser
avv. Janina Grass

arch. Riccardo Geronzi

ing. Giorgio Poni
arch. Nadia Poni

Blatt / Tavola
024-IV

MAßSTAB / SCALA 1:25.000

0 250 500 1.000 Meters

Carta tecnica Prov. Aut. di BZ
Technische Grundkarte der Aut. Prov. BZ

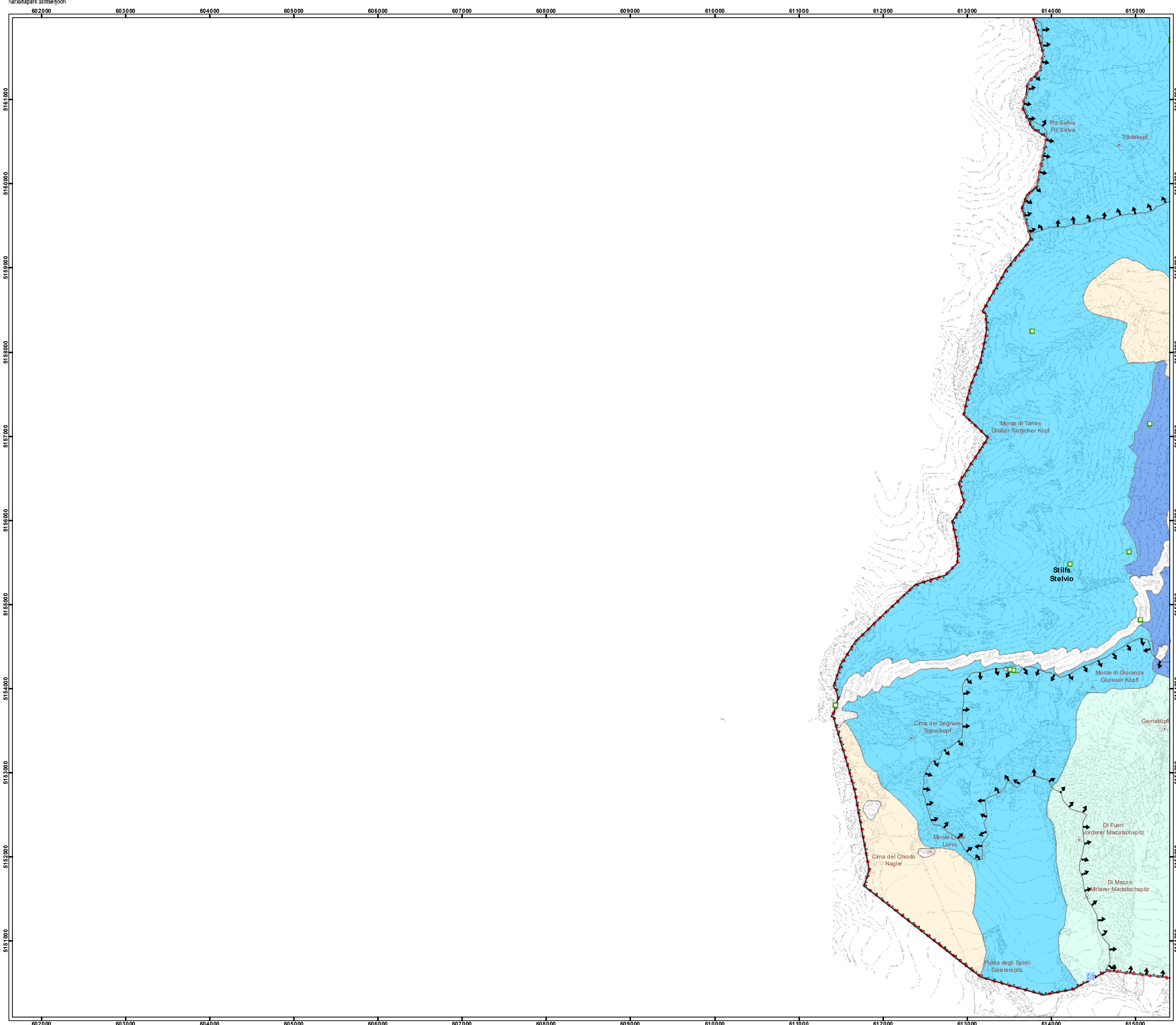
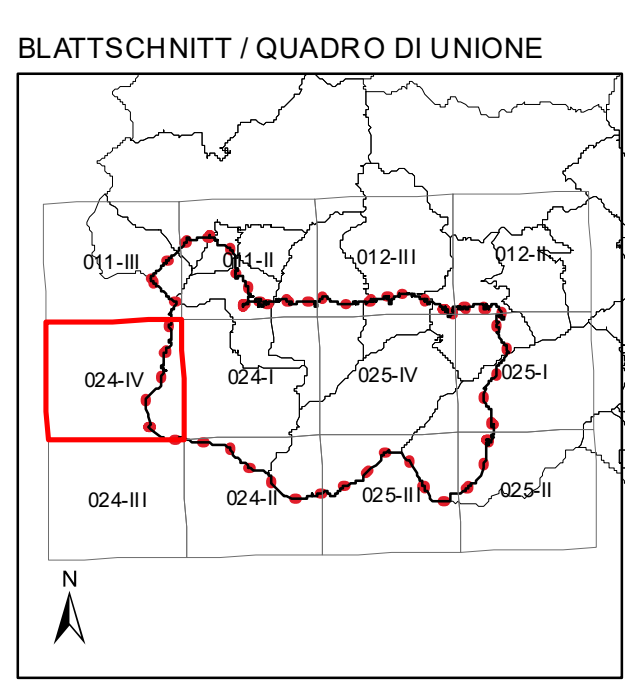

- Zonizzazione del Piano del Parco**
Zonierung des Parkplans
- Zona A - Riserve integrali - Art. 6 Nda
Zone A - Kernzone - Art. 6 Dfb
 - Zona B - Riserve generali orientate - Art. 7 Nda
Zone B - Bewahrungszonen - Art. 7 Dfb
 - Zona C - Aree di protezione - Art. 8 Nda
Zone C - Übergangsbiete - Art. 8 Dfb
 - Zona D1 - Aree antropizzate - Art. 9 Nda
Zone D1 - von Menschenhand geprägte Zonen - Art. 9 Dfb
 - Zona D2 - Aree sciabili - Art. 9 Nda
Zone D2 - Skizonen - Art. 9 Dfb
 - Zona D3 - Aree cave di marmo - Art. 9 Dfb
Zone D3 - Marmorabbauzonen - Art. 9 Nda

- Patrimonio edilizio**
Baubestand
- Rifugio
Schutzhütte
 - Bivacco
Biwak
 - Edificio destinato ad abitazione
Wohngebäude
 - Azienda agricola
Landwirtschaftlicher Betrieb
 - Patrimonio edilizio alpicolturale
Alm- und weidwirtschaftlicher Baubestand
- Confini**
Grenzen
- Confine parco nazionale - PAB
Nationalparkgrenze - APB
 - Confini comunali
Gemeindegrenzen
 - Confine N2000
N2000-Grenze
 - Orografia
Orographie

NATIONAL PARK STILFSER JOCH
PARCO NAZIONALE DELLO STELVIO

PIANO DEL PARCO NAZIONALE DELLO STELVIO
NATIONALPARKPLAN DELLO STELVIO

BZ 1:25.000 **CARTA DI ZONIZZAZIONE**
ZONIERUNGSKARTE

Servizio competente
Zuständige Amtsstelle

Rip. Natura, paesaggio e sviluppo del territorio
Abt. Natur, Landschaft und Raumentwicklung

Responsabile
Verantwortlicher

Gruppo di lavoro
Arbeitsgruppe

coll. Luca Pacardi

Coordinatore scientifico
parco nazionale dello Stelvio
Wissenschaftlicher Koordinator
Nationalpark Stilles Joch

- Zonizzazione del Piano del Parco
Zonierung des Parkplans**
- Zona A - Riserve integrali - Art. 6 Nda
Zone A - Kernzone - Art. 6 Dfb
 - Zona B - Riserve generali orientate - Art. 7 Nda
Zone B - Bewahrungszonen - Art. 7 Dfb
 - Zona C - Aree di protezione - Art. 8 Nda
Zone C - Übergangsbiete - Art. 8 Dfb
 - Zona D1 - Aree antropizzate - Art. 9 Nda
Zone D1 - von Menschenhand geprägte Zonen - Art. 9 Dfb
 - Zona D2 - Aree sciabili - Art. 9 Nda
Zone D2 - Skizonen - Art. 9 Dfb
 - Zona D3 - Aree cave di marmo - Art. 9 Dfb
Zone D3 - Marmorabbauzonen - Art. 9 Nda

- Patrimonio edilizio
Baubestand**
- Rifugio
Schutzhütte
 - Bivacco
Biwak
 - Edificio destinato ad abitazione
Wohngebäude
 - Azienda agricola
Landwirtschaftlicher Betrieb
 - Patrimonio edilizio alpicolturale
Alm- und weidwirtschaftlicher Baubestand
- Confini
Grenzen**
- Confine parco nazionale - PAB
Nationalparkgrenze - APB
 - Confini comunali
Gemeindegrenzen
 - Confine N2000
N2000-Grenze
 - Orografia
Orographie

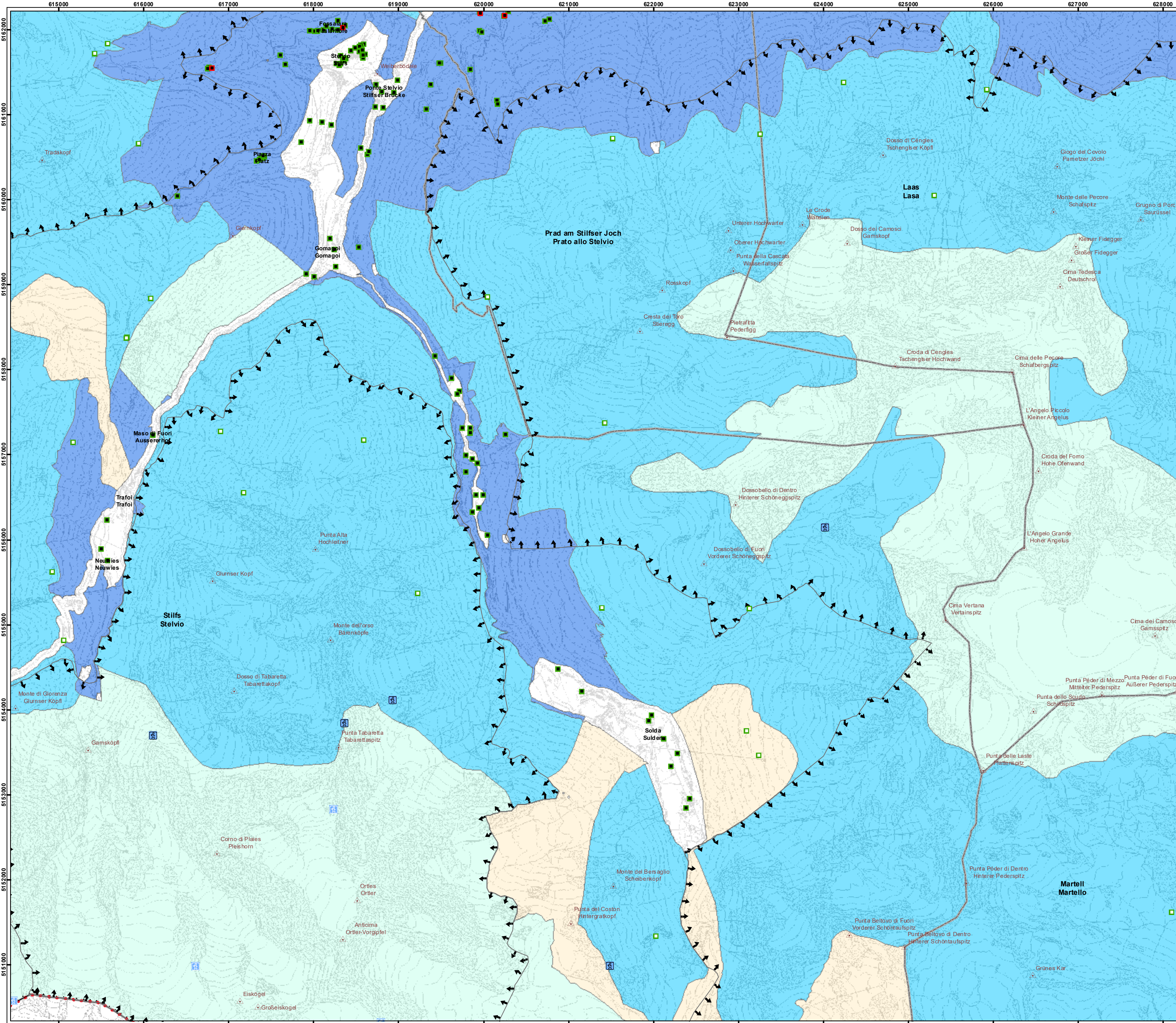

NATIONAL PARK STILFSER JOCH
PARCO NAZIONALE DELLO STELVIO

**PIANO DEL PARCO
NAZIONALE DELLO STELVIO
NATIONALPARKPLAN
STILFSER JOCH**

G BZ
1:25.000

CARTA DI ZONIZZAZIONE
ZONIERUNGSKARTE

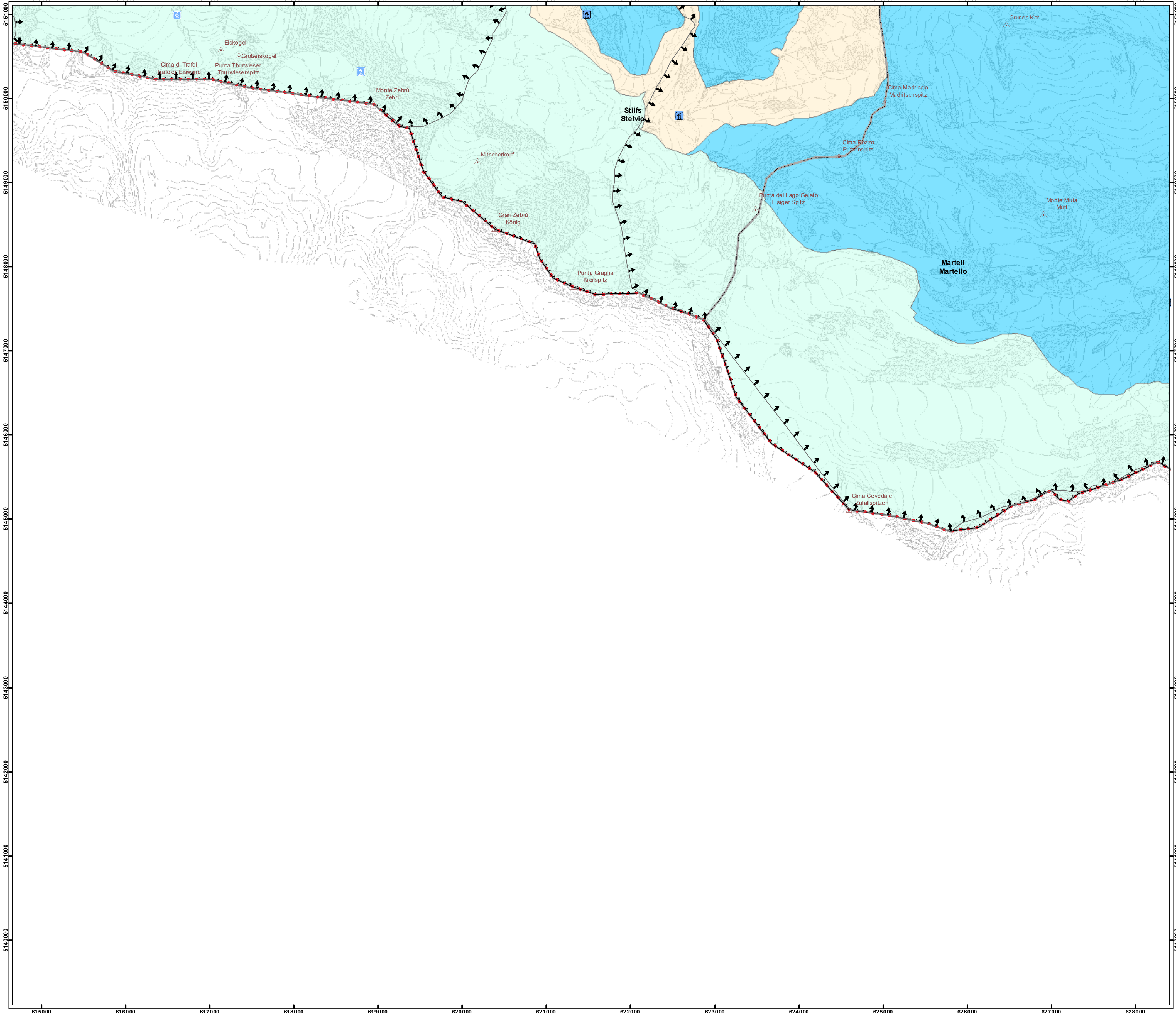
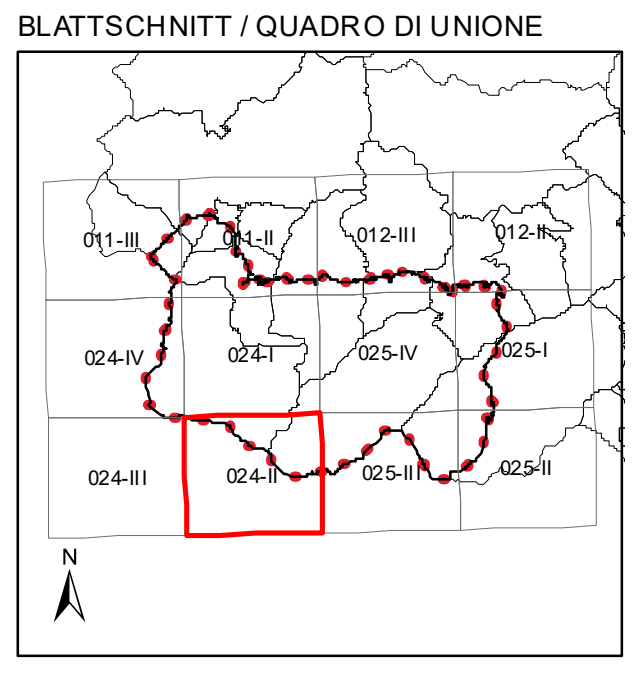

- Zonizzazione del Piano del Parco
Zonierung des Parkplans**
- Zona A - Riserve integrali - Art. 6 Nda
Zone A - Kernzone - Art. 6 Dfb
 - Zona B - Riserve generali orientate - Art. 7 Nda
Zone B - Bewahrungszonen - Art. 7 Dfb
 - Zona C - Aree di protezione - Art. 8 Nda
Zone C - Übergangsgebiete - Art. 8 Dfb
 - Zona D1 - Aree antropizzate - Art. 9 Nda
Zone D1 - von Menschenhand geprägte Zonen - Art. 9 Dfb
 - Zona D2 - Aree sciabili - Art. 9 Nda
Zone D2 - Skizonen - Art. 9 Dfb
 - Zona D3 - Aree cave di marmo - Art. 9 Dfb
Zone D3 - Marmorabbauzonen - Art. 9 Nda

- Patrimonio edilizio
Baubestand**
- Rifugio
Schutzhütte
 - Bivacco
Biwak
 - Edificio destinato ad abitazione
Wohngebäude
 - Azienda agricola
Landwirtschaftlicher Betrieb
 - Patrimonio edilizio alpicolturale
Alm- und weidwirtschaftlicher Baubestand
- Confini
Grenzen**
- Confine parco nazionale - PAB
Nationalparkgrenze - APB
 - Confini comunali
Gemeindegrenzen
 - Confine N2000
N2000-Grenze
 - Orografia
Orographie

**PIANO DEL PARCO
NAZIONALE DELLO STELVIO**
**NATIONALPARKPLAN
STILFSER JOCH**

BZ
 1:25.000

**CARTA DI ZONIZZAZIONE
ZONIERUNGSKARTE**

GRUPPO TECNICO DI LAVORO
TECHNISCHE ARBEITSGRUPPE

Servizio competente
Zuständige Amtsstelle

Responsabile
Verantwortlicher

Gruppo di lavoro
Arbeitsgruppe

Coordinatore scientifico
parco nazionale dello Stelvio
Wissenschaftlicher Koordinator
Nationalpark Stilfserjoch

Autonomie Provinciale Sudtirolo
Provincia Autonoma di Bolzano Alto Adige
Provincia Autonoma di Trento
ARCO
Regione Lombardia
ERSAF
Ente regionale per i servizi all'agricoltura e alle foreste

Rip. Natura, paesaggio e sviluppo del territorio
Abt. Natur, Landschaft und Raumentwicklung

Servizio sviluppo sostenibile e aree protette

Ente regionale per i servizi all'agricoltura e alle foreste

arch. Frank Wehr
coll. Hanspeter Gursch
coll. Harald Mäder
coll. Lorenzo Harnold
arch. Giorgio Zamboni
coll. Sara Sestini-Werkler

arch. Andrea Turcato
coll. Andrea Zuccheri

coll. Luca Pacardi

CONSULENTI
TECHNISCHE BERATUNG

SISTEMA

EY

SUDIOCLATRO

Montana

coll. Emma e Giosel
coll.ssa Francesca Savoldi
coll. Marco Stralfr
coll.ssa Marina Telenzio

arch. Silvano Malinvi
arch. Cristina Ciavara

dot.ssa Elena Corbi
dot.ssa Alessandra Carzori

BAUR & PARTNER
RECHTSANWÄLTE ADVOCATI

ALPSTUDIO srl

POHL+PARTNER

coll.ssa Federica Stelli

avv. Elisabetta Thidbauer
avv. Janina Grass

arch. Riccardo Geronzi

ing. Giorgio Poni
arch. Nadia Poni

Blatt / Tavola
024-III

MA&STAB / SCALA 1:25.000

0 250 500 1.000 Meters

Carta tecnica Prov. Aut. di BZ
Technische Grundkarte der Aut. Prov. BZ

BLATTSCHNITT / QUADRO DI UNIONE

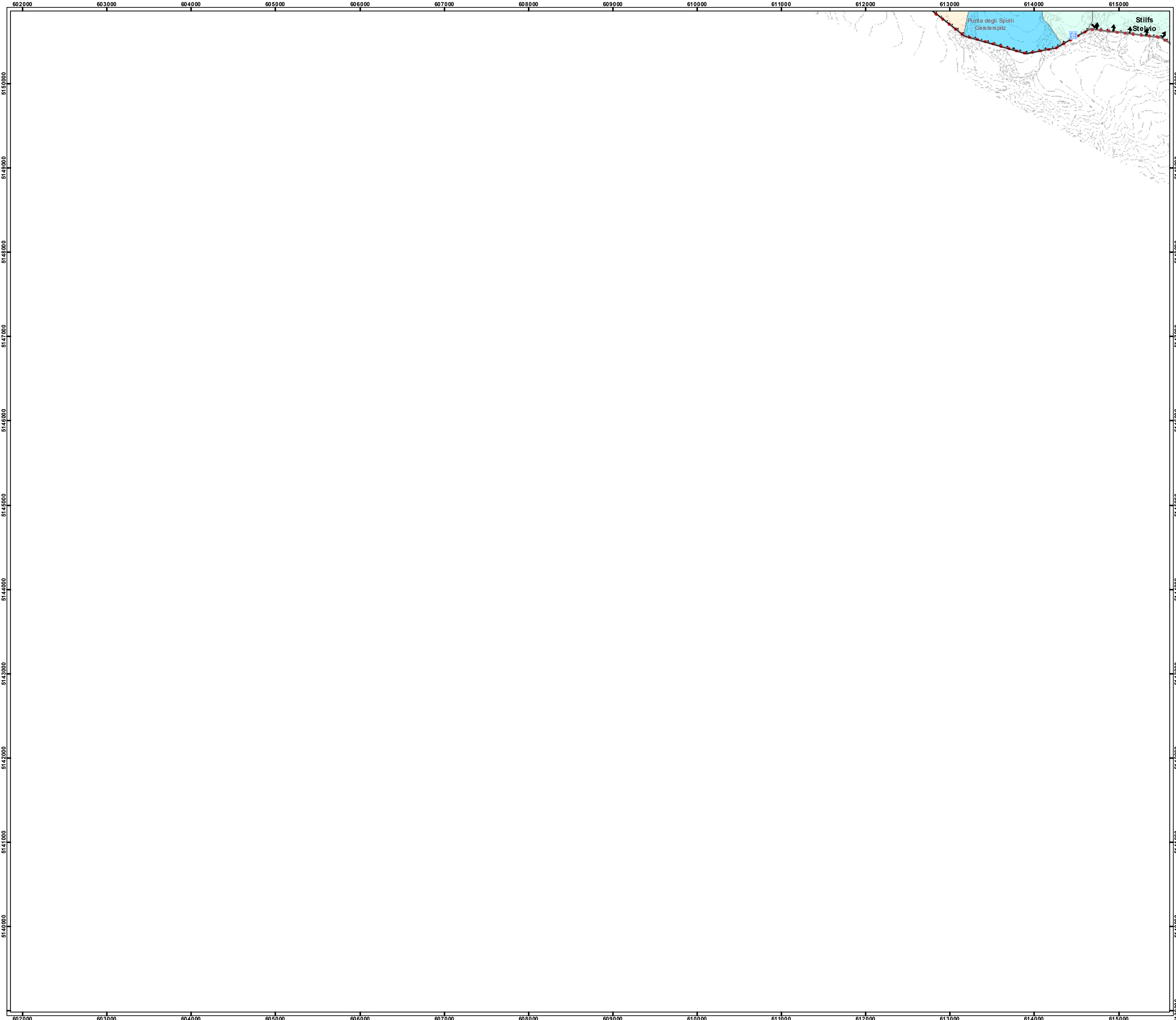

- Zonizzazione del Piano del Parco**
Zonierung des Parkplans
- Zona A - Riserve integrali - Art. 6 Nda
Zone A - Kernzone - Art. 6 Dfb
 - Zona B - Riserve generali orientate - Art. 7 Nda
Zone B - Bewahrungszonen - Art. 7 Dfb
 - Zona C - Aree di protezione - Art. 8 Nda
Zone C - Übergangsbiete - Art. 8 Dfb
 - Zona D1 - Aree antropizzate - Art. 9 Nda
Zone D1 - von Menschenhand geprägte Zonen - Art. 9 Dfb
 - Zona D2 - Aree sciabili - Art. 9 Nda
Zone D2 - Skizonen - Art. 9 Dfb
 - Zona D3 - Aree cave di marmo - Art. 9 Nda
Zone D3 - Marmorabbauzonen - Art. 9 Nda

- Patrimonio edilizio**
Baubestand
- Rifugio
Schutzhütte
 - Bivacco
Biwak
 - Edificio destinato ad abitazione
Wohngebäude
 - Azienda agricola
Landwirtschaftlicher Betrieb
 - Patrimonio edilizio alpicolturale
Alm- und weidwirtschaftlicher Baubestand
- Confini**
Grenzen
- Confine parco nazionale - PAB
Nationalparkgrenze - APB
 - Confini comunali
Gemeindegrenzen
 - Confine N2000
N2000-Grenze
 - Orografia
Orographie

Autonomie Provinciale Sudtirolo
Provincia Autonoma di Bolzano Alto Adige
Provincia Autonoma di Trento
Regione Lombardia

NATIONAL PARK STILFSER JOCH
PARCO NAZIONALE DELLO STELVIO

PIANO DEL PARCO NAZIONALE DELLO STELVIO
NATIONALPARKPLAN STILFSER JOCH

BZ
1:25.000

CARTA DI ZONIZZAZIONE
ZONIERUNGSKARTE

GRUPPO TECNICO DI LAVORO
TECHNISCHE ARBEITSGRUPPE

Autonomie Provinciale Sudtirolo
Provincia Autonoma di Bolzano Alto Adige
Regione Lombardia
ERSAF
Consorzio di Gestione del Parco Nazionale dello Stelvio

Servizio competente
Zuständige Amtsstelle
Rip. Natura, paesaggio e sviluppo del territorio
Abt. Natur, Landschaft und Raumentwicklung

Responsabile
Verantwortlicher
Arch. Enzo Bassani

Gruppo di lavoro
Arbeitsgruppe
Arch. Frank Wehr
Arch. Hanspeter Gursch
Arch. Harald Mair
Arch. Lorenzo Harnik
Arch. Giorgio Zamboni
Arch. Silvia Winkler

Servizio sviluppo sostenibile e aree protette
Arch. Angela Turku

Ente regionale per i servizi all'agricoltura e alle foreste
Arch. Paolo Zuccato

Coordinatore scientifico parco nazionale dello Stelvio
Wissenschaftlicher Koordinator Nationalpark Stilfserjoch
Arch. Luca Pacardi

CONSULENTI
TECHNISCHE BERATUNG

EY
SUDIOCLATRO
Montana

Arch. Erasmo e Gozzol
Arch. Massimo Savoldi
Arch. Marco Strati
Arch. Luca Vizzani

Arch. Silvio Mainini
Arch. Cristina Ciavara

Arch. Enea Comi
Arch. Alessandra Carzori

BAUR & PARTNER
ALPSTUDIO srl
POHL+PARTNER

Arch. Elisabetta Thaler
Arch. Jovanna Orsi

Arch. Riccardo Geronzi

Ing. Giorgio Pini
Arch. Nadia Pini

Blatt / Tavola
025-IV

MASTAB / SCALA 1:25.000

0 250 500 1.000 Meters

Carta tecnica Prov. Aut. di BZ
Technische Grundkarte der Aut. Prov. BZ

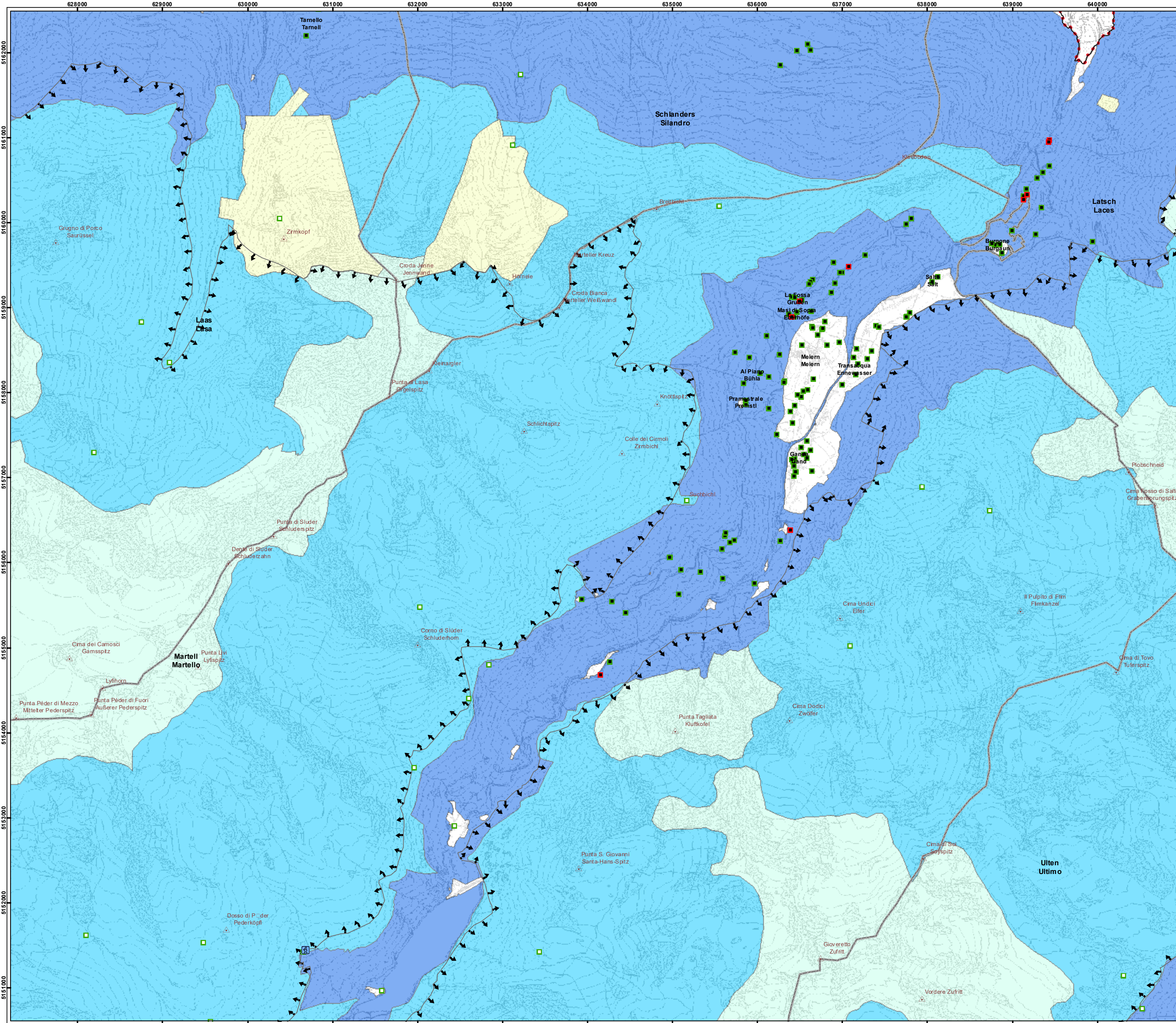
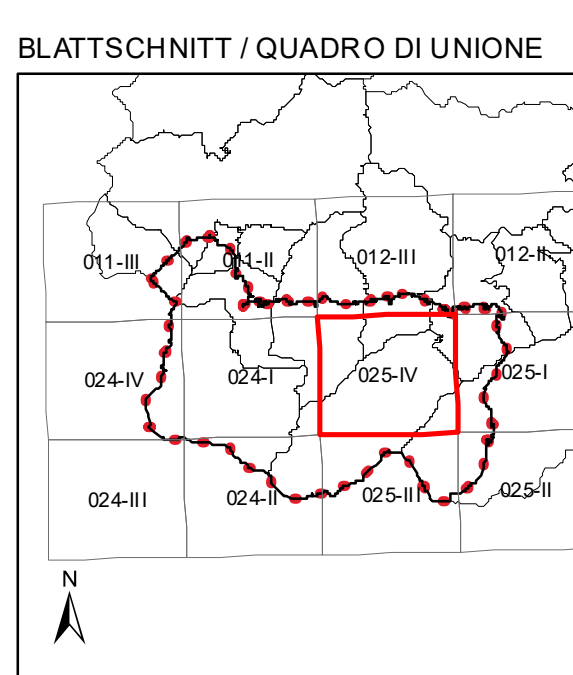

- Zonizzazione del Piano del Parco
Zonierung des Parkplans**
- Zona A - Riserve integrali - Art. 6 Nda
Zone A - Kernzone - Art. 6 Dfb
 - Zona B - Riserve generali orientate - Art. 7 Nda
Zone B - Bewahrungszonen - Art. 7 Dfb
 - Zona C - Aree di protezione - Art. 8 Nda
Zone C - Übergangsgebiete - Art. 8 Dfb
 - Zona D1 - Aree antropizzate - Art. 9 Nda
Zone D1 - von Menschenhand geprägte Zonen - Art. 9 Dfb
 - Zona D2 - Aree sciabili - Art. 9 Nda
Zone D2 - Skizonen - Art. 9 Dfb
 - Zona D3 - Aree cave di marmo - Art. 9 Nda
Zone D3 - Marmorabbauzonen - Art. 9 Nda

- Patrimonio edilizio
Baubestand**
- Rifugio
Schutzhütte
 - Bivacco
Biwak
 - Edificio destinato ad abitazione
Wohngebäude
 - Azienda agricola
Landwirtschaftlicher Betrieb
 - Patrimonio edilizio alpicolturale
Alm- und weidwirtschaftlicher Baubestand
- Confini
Grenzen**
- Confine parco nazionale - PAB
Nationalparkgrenze - APB
 - Confini comunali
Gemeindegrenzen
 - Confine N2000
N2000-Grenze
 - Orografia
Orographie

Autonomie Provinciale Sudtirolo
Provincia Autonoma di Bolzano Alto Adige
Regione Lombardia

NATIONAL PARK STILFSER JOCH
PARCO NAZIONALE DELLO STELVIO

**PIANO DEL PARCO NAZIONALE DELLO STELVIO
NATIONALPARKPLAN DELLO STELVIO**

G BZ 1:25.000
CARTA DI ZONIZZAZIONE
ZONIERUNGSKARTE

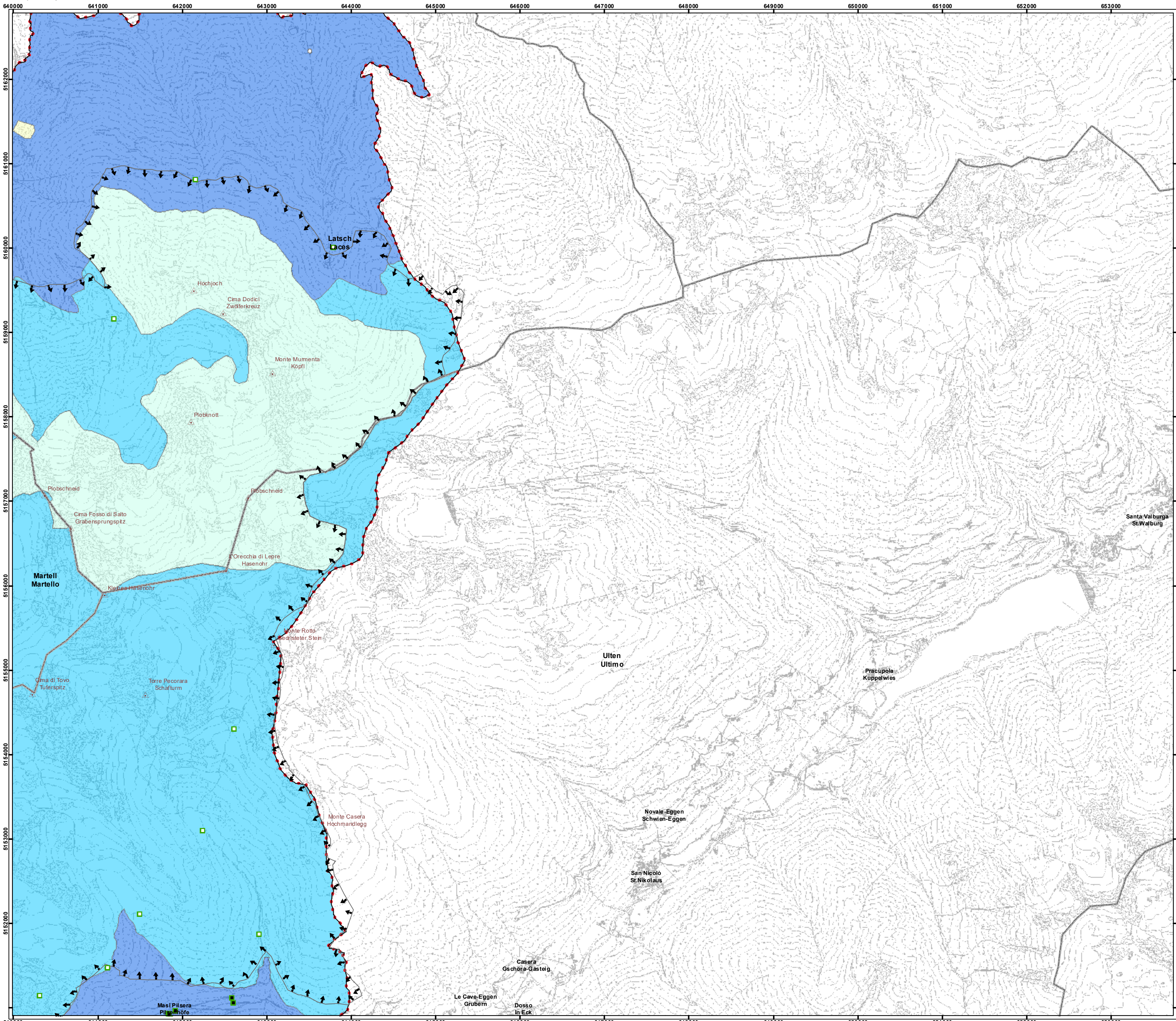
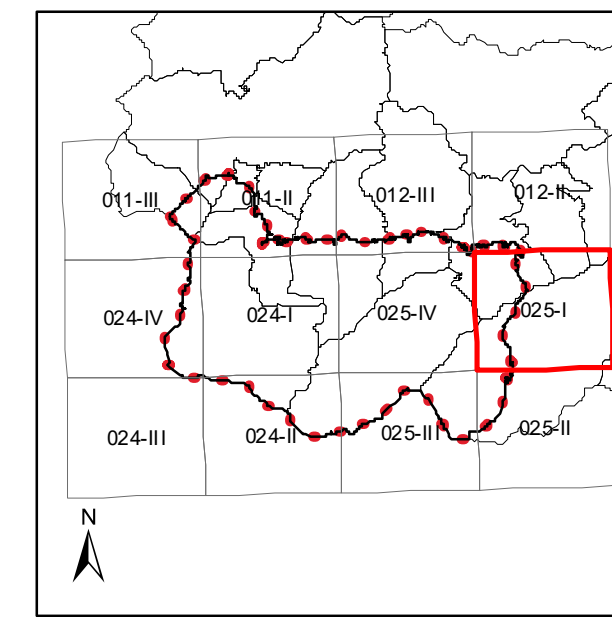

Zonizzazione del Piano del Parco
Zonierung des Parkplans

- Zona A - Riserve integrali - Art. 6 Nda
Zona A - Kernzone - Art. 6 Dfb
- Zona B - Riserve generali orientate - Art. 7 Nda
Zona B - Bewahrungszonen - Art. 7 Dfb
- Zona C - Aree di protezione - Art. 8 Nda
Zona C - Übergangsgebiete - Art. 8 Dfb
- Zona D1 - Aree antropizzate - Art. 9 Nda
Zona D1 - von Menschenhand geprägte Zonen - Art. 9 Dfb
- Zona D2 - Aree sciabili - Art. 9 Nda
Zona D2 - Skizonen - Art. 9 Dfb
- Zona D3 - Aree cave di marmo - Art. 9 Dfb
Zona D3 - Marmorabbauzonen - Art. 9 Nda

Patrimonio edilizio
Baubestand

- Rifugio
Schutzhütte
- Bivacco
Bivak
- Edificio destinato ad abitazione
Wohngebäude
- Azienda agricola
Landwirtschaftlicher Betrieb
- Patrimonio edilizio alpicolturale
Alm- und weidwirtschaftlicher Baubestand

Confini
Grenzen

- Confine parco nazionale - PAB
Nationalparkgrenze - APB
- Confini comunali
Gemeindegrenzen
- Confine N2000
N2000-Grenze
- Orografia
Orographie

REGIONE LOMBARDIA
ERSAF
ENTENATURBESCHUTZ UND RAUMENTWICKLUNG

PROVINCIA AUTONOMA DI BOLZANO ALTO ADIGE
PROVINZ AUTONOME SÜDTIROL

REGIONE LOMBARDIA

NATIONAL PARK STILFSER JOCH
PARCO NAZIONALE DELLO STELVIO

PIANO DEL PARCO NAZIONALE DELLO STELVIO
NATIONALPARKPLAN DELLO STELVIO

G BZ 1:25.000
CARTA DI ZONIZZAZIONE
ZONIERUNGSKARTE

GRUPPO TECNICO DI LAVORO
TECHNISCHE ARBEITSGRUPPE

Servizio componente
Zuständige Amtsstelle

Responsabile
Verantwortlicher

Gruppo di lavoro
Arbeitsgruppe

Coordinatore scientifico
parco nazionale dello Stelvio
Wissenschaftlicher Koordinator
Nationalpark Stillesejoch

Autonomie Provinciale Sudtirolo
Autonome Provinz SÜDTIROL

Provincia Autonoma di Bolzano Alto Adige
PROVINCIA AUTONOMA DI BOLZANO ALTO ADIGE

Provincia Autonoma di Trento
PROVINCIA AUTONOMA DI TRENTO

Regione Lombardia
ERSAF
ERBENSCHEFTSREGION LOMBARDIA

Servizio sviluppo sostenibile e aree protette
Servizio sviluppo sostenibile e aree protette

Ente regionale per i servizi all'agricoltura e alle foreste
Ente regionale per i servizi all'agricoltura e alle foreste

arch. Maria Bassani
arch. Angela Turku
dott. Paolo Zuccheri

arch. Frank Wehr
coll. Hanspeter Gursch
coll. Harald Käfer
coll. Lorenzo Harbale
arch. Giorgio Zamboni
coll. Lea Sestini-Werker

dott. Vercellì Sculari
dott. Lorenza Zalla
dott. Luca G. H.
Ing. Maria Rita Callari
Ing. Carlo Danesi

dott. Emilio Biasi
dott. Carlo e Bartol
dott. Clelia De Pasoli
dott. Vincenzo Murru

coll. Luca Pacchi

CONSULENTI
TECHNISCHE BERATUNG

SISTEMA
SISTEMA

EY

STUDIOQUATTRO

Montana

coll. Emma e Giosol
coll. Lea Fontana Savoldi
coll. Maria Stralfr
coll. Lea Verzina Telenzio

arch. Silvano Mainardi
arch. Cristina Ciavara

dott.ssa Elena Corbi
dott.ssa Alessandra Carzori

BAUR & PARTNER
RECHTSANWÄLTE ADVOCATI

ALPSTUDIO srl
ALPSTUDIO

POHL+PARTNER
POHL+PARTNER

dott. Fabrika Shelli

avv. Elisabet Tridassari
avv. Jovanna Crasa

arch. Riccardo Geronzi

ing. Giorgio Poni
arch. Nadia Poni

Blatt / Tavola
025-II

MAßSTAB / SCALA 1:25.000

0 250 500 1.000 Meters

Carta tecnica Prov. Aut. di BZ
Technische Grundkarte der Aut. Prov. BZ

BLATTSCHNITT / QUADRO DI UNIONE

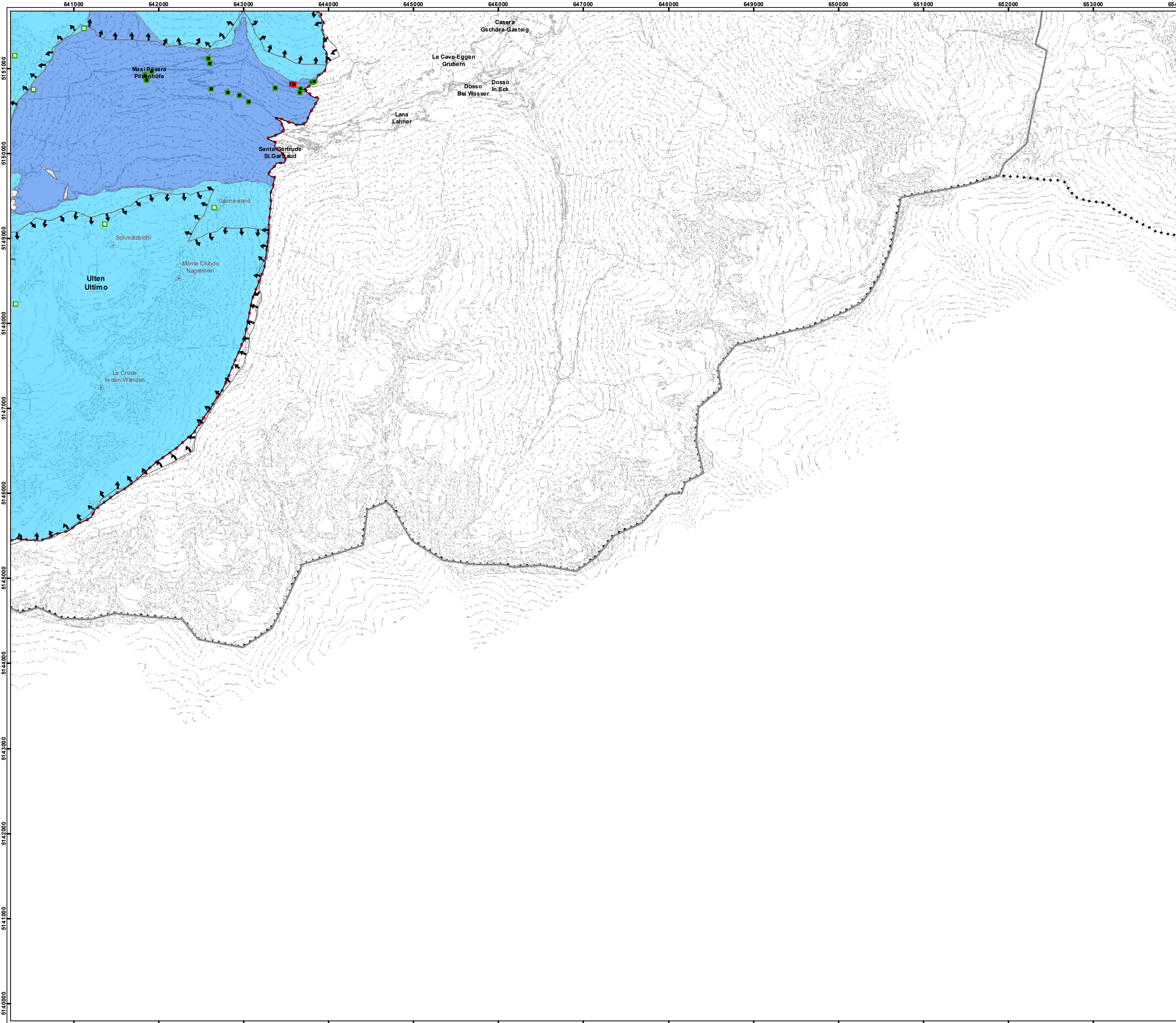

- Zonizzazione del Piano del Parco**
Zonierung des Parkplans
- Zona A - Riserve integrali - Art. 6 Nda
Zone A - Kernzone - Art. 6 Dfb
 - Zona B - Riserve generali orientate - Art. 7 Nda
Zone B - Bewahrungszonen - Art. 7 Dfb
 - Zona C - Aree di protezione - Art. 8 Nda
Zone C - Übergangsgebiete - Art. 8 Dfb
 - Zona D1 - Aree antropizzate - Art. 9 Nda
Zone D1 - von Menschenhand geprägte Zonen - Art. 9 Dfb
 - Zona D2 - Aree sciabili - Art. 9 Nda
Zone D2 - Skizonen - Art. 9 Dfb
 - Zona D3 - Aree cave di marmo - Art. 9 Dfb
Zone D3 - Marmorabbauzonen - Art. 9 Nda
- Patrimonio edilizio**
Baubestand
- Rifugio
Schutzhütte
 - Bivacco
Bivak
 - Edificio destinato ad abitazione
Wohngebäude
 - Azienda agricola
Landwirtschaftlicher Betrieb
 - Patrimonio edilizio alpicolturale
Alm- und weidwirtschaftlicher Baubestand
- Confini**
Grenzen
- Confine parco nazionale - PAB
Nationalparkgrenze - APB
 - Confini comunali
Gemeindegrenzen
 - Confine N2000
N2000-Grenze
 - Orografia
Orographie

NATIONAL PARK STILFSER JOCH
PARCO NAZIONALE DELLO STELVIO

PIANO DEL PARCO NAZIONALE DELLO STELVIO
NATIONALPARKPLAN DELLO STELVIO

BZ
1:25.000

CARTA DI ZONIZZAZIONE
ZONIERUNGSKARTE

Autonomie Provinciale Sudtirolo, Provincia Autonoma di Bolzano Alto Adige, Provincia Autonoma di Trento, Regione Lombardia

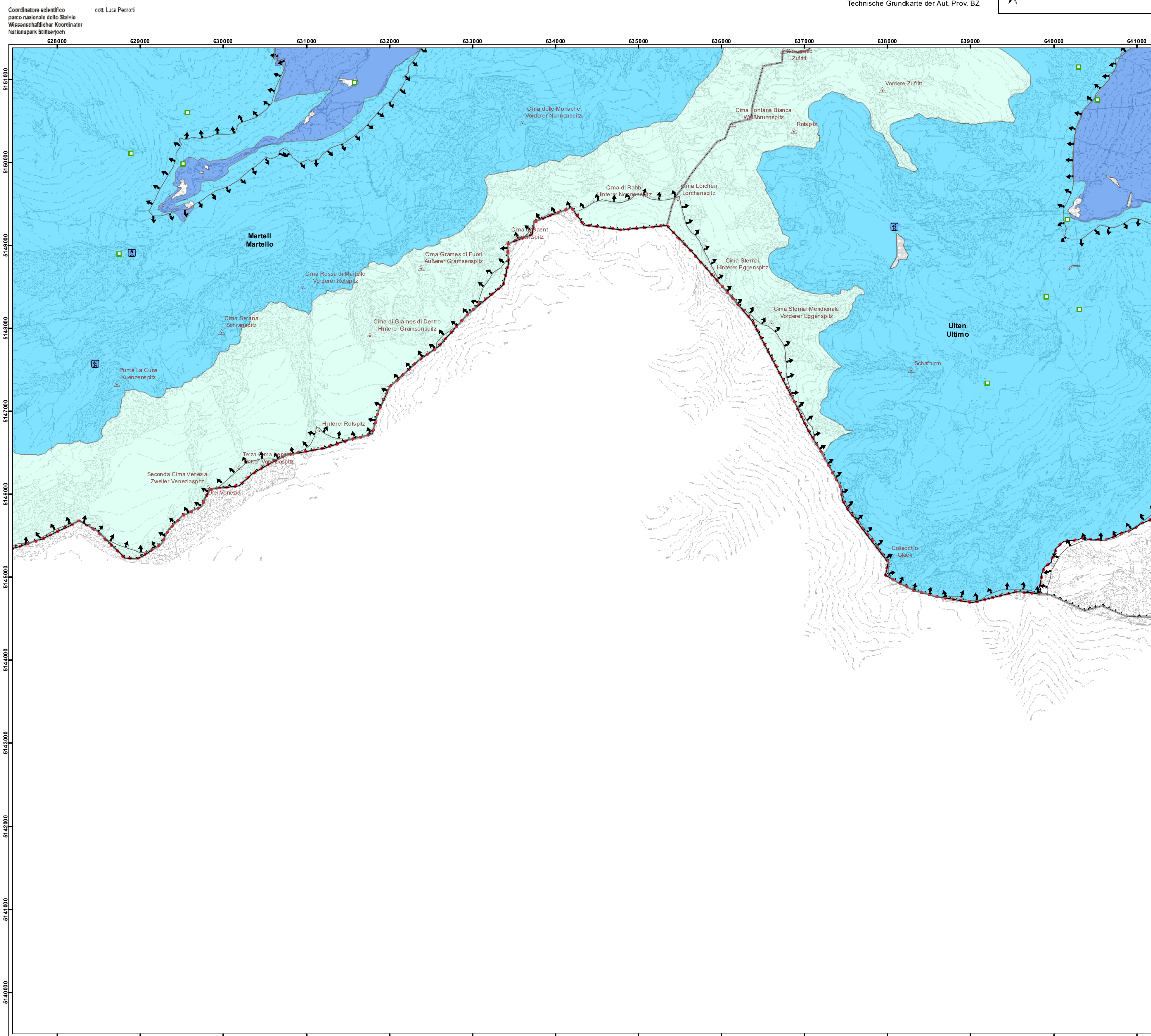
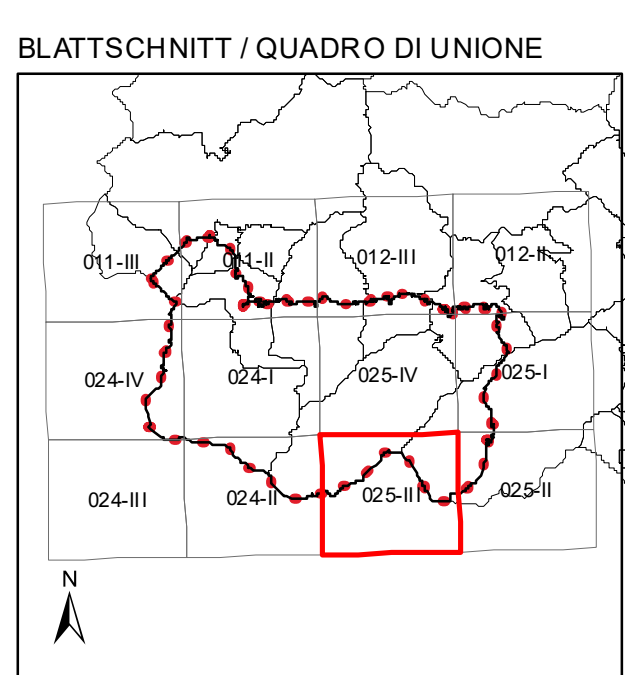

- Zonizzazione del Piano del Parco
Zonierung des Parkplans**
- Zona A - Riserve integrali - Art. 6 Nda
Zone A - Kernzone - Art. 6 Dfb
 - Zona B - Riserve generali orientate - Art. 7 Nda
Zone B - Bewahrungszonen - Art. 7 Dfb
 - Zona C - Aree di protezione - Art. 8 Nda
Zone C - Übergangsbiete - Art. 8 Dfb
 - Zona D1 - Aree antropizzate - Art. 9 Nda
Zone D1 - von Menschenhand geprägte Zonen - Art. 9 Dfb
 - Zona D2 - Aree sciabili - Art. 9 Nda
Zone D2 - Skizonen - Art. 9 Dfb
 - Zona D3 - Aree cave di marmo - Art. 9 Dfb
Zone D3 - Marmorabbauzonen - Art. 9 Nda

- Patrimonio edilizio
Baubestand**
- Rifugio
Schutzhütte
 - Bivacco
Biwak
 - Edificio destinato ad abitazione
Wohngebäude
 - Azienda agricola
Landwirtschaftlicher Betrieb
 - Patrimonio edilizio alpicolturale
Alm- und weidwirtschaftlicher Baubestand
- Confini
Grenzen**
- Confine parco nazionale - PAB
Nationalparkgrenze - APB
 - Confini comunali
Gemeindegrenze
 - Confine N2000
N2000-Grenze
 - Orografia
Orographie

Autonomie Provinciale Sudtirolo
Provincia Autonoma di Bolzano Alto Adige

Provincia Autonoma di Trento

Regione Lombardia

NATIONAL PARK STILFSER JOCH
PARCO NAZIONALE DELLO STELVIO

**PIANO DEL PARCO
NAZIONALE DELLO STELVIO
NATIONALPARKPLAN
STILFSER JOCH**

G BZ
1:25.000

CARTA DI ZONIZZAZIONE
ZONIERUNGSKARTE

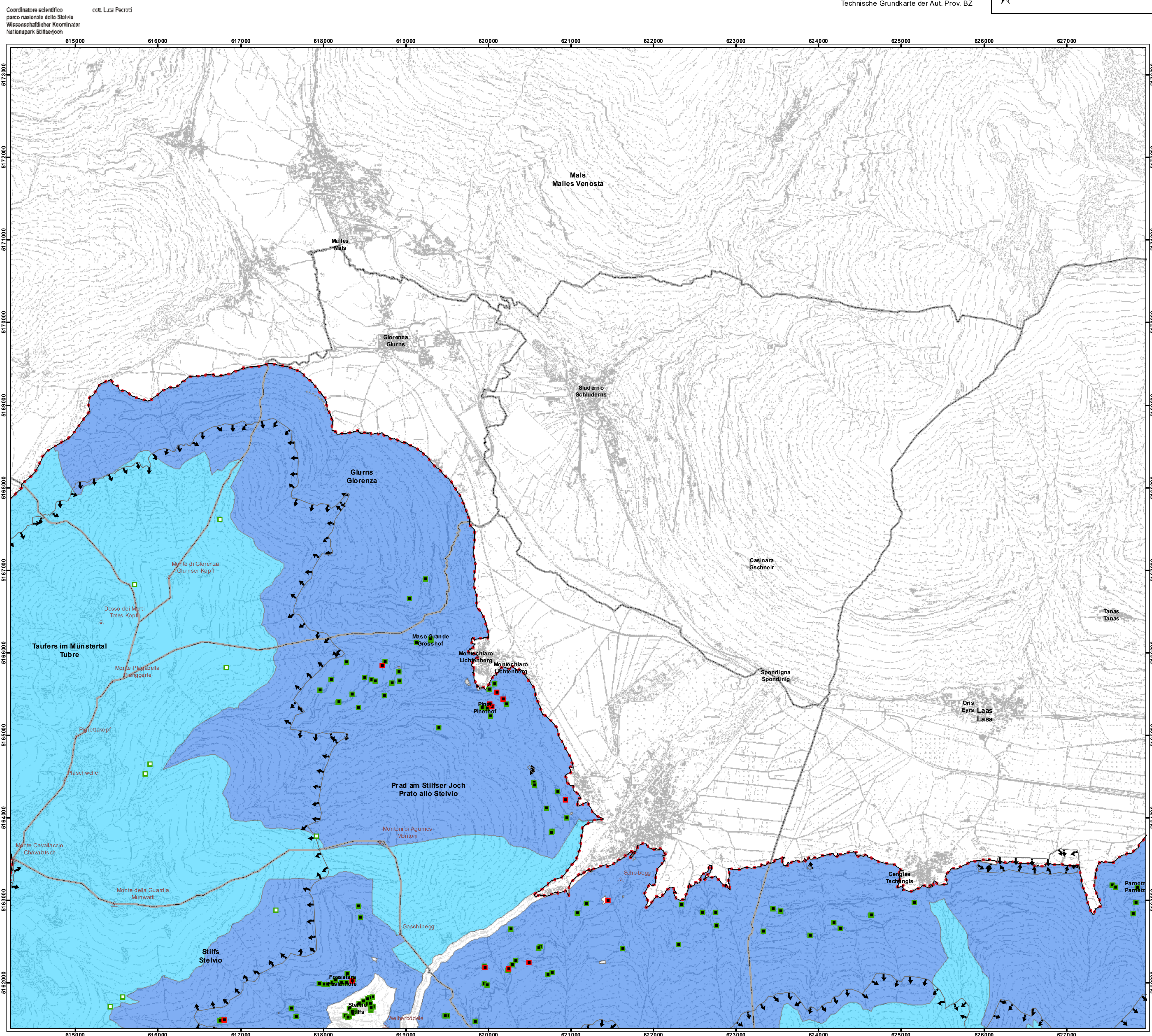

- Zonizzazione del Piano del Parco
Zonierung des Parkplans**
- Zona A - Riserve integrali - Art. 6 Nda
Zone A - Kernzone - Art. 6 Dfb
 - Zona B - Riserve generali orientate - Art. 7 Nda
Zone B - Bewahrungszonen - Art. 7 Dfb
 - Zona C - Aree di protezione - Art. 8 Nda
Zone C - Übergangsgebiete - Art. 8 Dfb
 - Zona D1 - Aree antropizzate - Art. 9 Nda
Zone D1 - von Menschenhand geprägte Zonen - Art. 9 Dfb
 - Zona D2 - Aree sciabili - Art. 9 Nda
Zone D2 - Skizonen - Art. 9 Dfb
 - Zona D3 - Aree cave di marmo - Art. 9 Dfb
Zone D3 - Marmorabbauzonen - Art. 9 Nda

- Patrimonio edilizio
Baubestand**
- Rifugio
Schutzhütte
 - Bivacco
Biwak
 - Edificio destinato ad abitazione
Wohngebäude
 - Azienda agricola
Landwirtschaftlicher Betrieb
 - Patrimonio edilizio alpicolturale
Alm- und weidwirtschaftlicher Baubestand
- Confini
Grenzen**
- Confine parco nazionale - PAB
Nationalparkgrenze - APB
 - Confini comunali
Gemeindegrenzen
 - Confine N2000
N2000-Grenze
 - Orografia
Orographie

NATIONAL PARK STILFSER JOCH
PARCO NAZIONALE DELLO STELVIO

PIANO DEL PARCO NAZIONALE DELLO STELVIO
NATIONALPARKPLAN STILFSER JOCH

G BZ 1:25.000
CARTA DI ZONIZZAZIONE
ZONIERUNGSKARTE

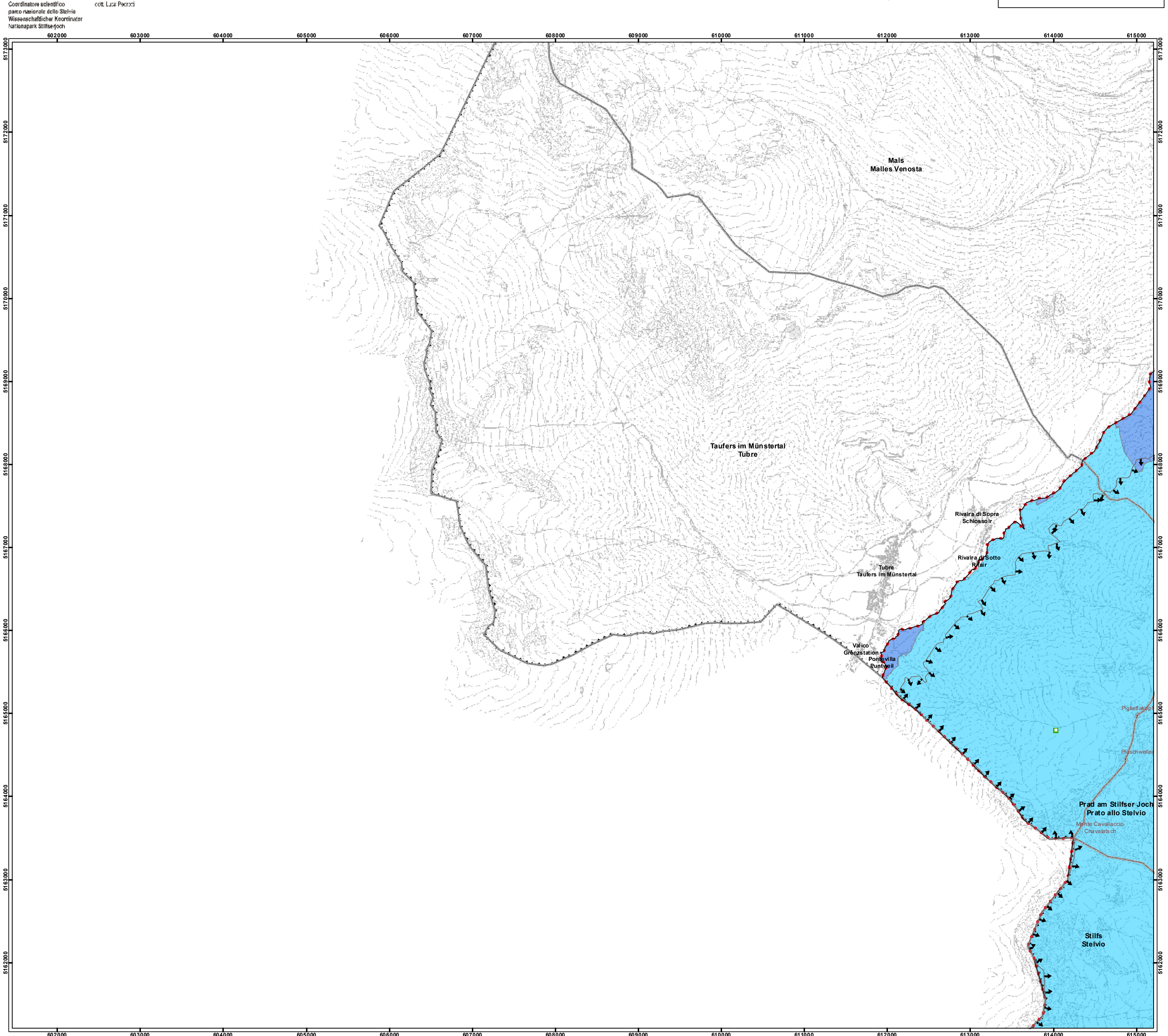
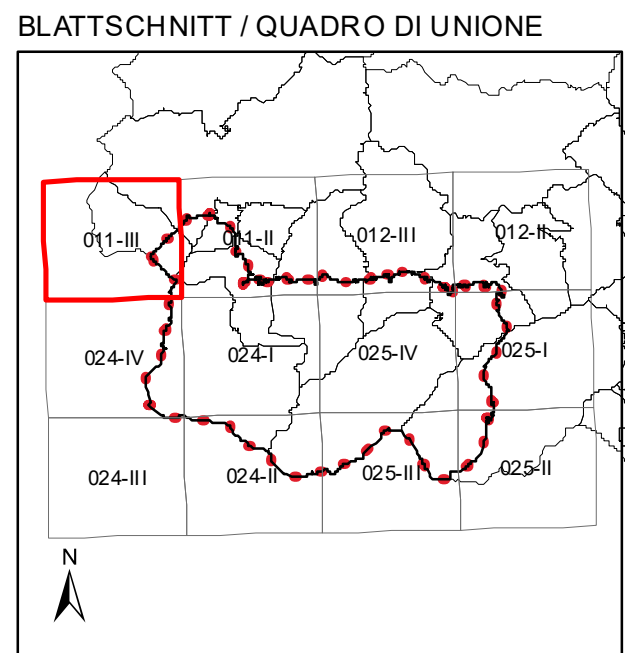

- Zonizzazione del Piano del Parco
Zonierung des Parkplans**
- Zona A - Riserve integrali - Art. 6 Nda
Zone A - Kernzone - Art. 6 Dfb
 - Zona B - Riserve generali orientate - Art. 7 Nda
Zone B - Bewahrungszonen - Art. 7 Dfb
 - Zona C - Aree di protezione - Art. 8 Nda
Zone C - Übergangsbgebiete - Art. 8 Dfb
 - Zona D1 - Aree antropizzate - Art. 9 Nda
Zone D1 - von Menschenhand geprägte Zonen - Art. 9 Dfb
 - Zona D2 - Aree sciabili - Art. 9 Nda
Zone D2 - Skizonen - Art. 9 Dfb
 - Zona D3 - Aree cave di marmo - Art. 9 Nda
Zone D3 - Marmorabbauzonen - Art. 9 Nda

- Patrimonio edilizio
Baubestand**
- Rifugio
Schutzhütte
 - Bivacco
Biwak
 - Edificio destinato ad abitazione
Wohngebäude
 - Azienda agricola
Landwirtschaftlicher Betrieb
 - Patrimonio edilizio alpicolturale
Alm- und weidwirtschaftlicher Baubestand
- Confini
Grenzen**
- Confine parco nazionale - PAB
Nationalparkgrenze - APB
 - Confini comunali
Gemeindegrenzen
 - Confine N2000
N2000-Grenze
 - Orografia
Orographie

Autonome Province: SÜDTIROL, BOZEN, SÜDTIROL, ALTO ADIGE

Provincia Autonoma di Bolzano Alto Adige

Provincia Autonoma di Trento

Regione Lombardia

NATIONAL PARK STILFSER JOCH
PARCO NAZIONALE DELLO STELVIO

**PIANO DEL PARCO
NAZIONALE DELLO STELVIO
NATIONALPARKPLAN
STILFSER JOCH**

G BZ
1:25.000

CARTA DI ZONIZZAZIONE
ZONIERUNGSKARTE

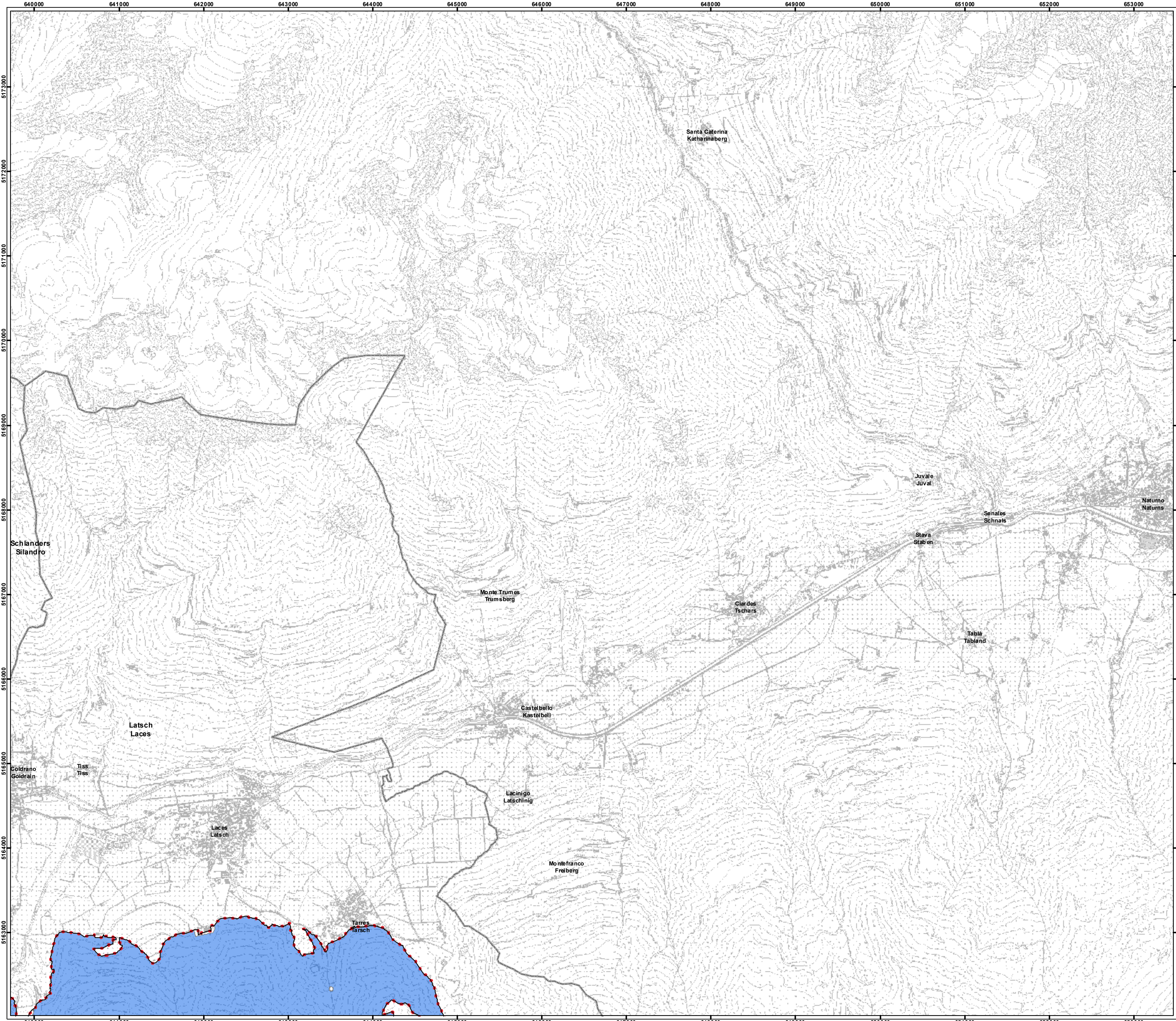
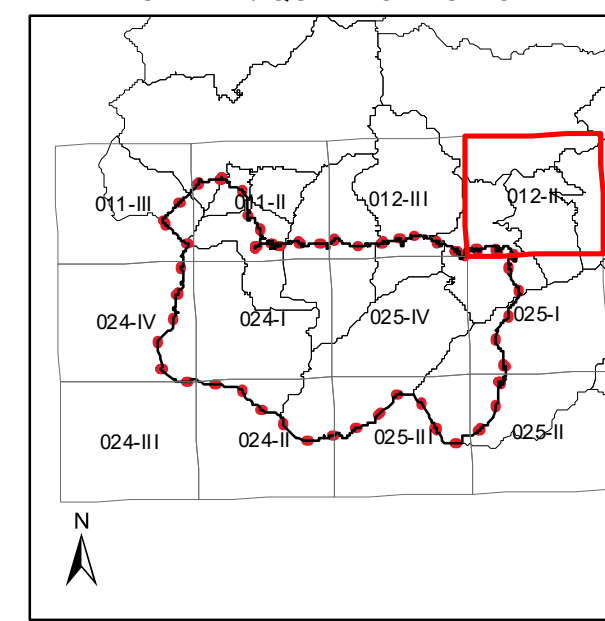

Zonizzazione del Piano del Parco
Zonierung des Parkplans

- Zona A - Riserve integrali - Art. 6 Nda
Zone A - Kernzone - Art. 6 Dfb
- Zona B - Riserve generali orientate - Art. 7 Nda
Zone B - Bewahrungszonen - Art. 7 Dfb
- Zona C - Aree di protezione - Art. 8 Nda
Zone C - Übergangsgelände - Art. 8 Dfb
- Zona D1 - Aree antropizzate - Art. 9 Nda
Zone D1 - von Menschenhand geprägte Zonen - Art. 9 Dfb
- Zona D2 - Aree sciabili - Art. 9 Nda
Zone D2 - Skizonen - Art. 9 Dfb
- Zona D3 - Aree cave di marmo - Art. 9 Nda
Zone D3 - Marmorabbauzonen - Art. 9 Nda

Patrimonio edilizio
Baubestand

- Rifugio
Schutzhütte
- Bivacco
Biwak
- Edificio destinato ad abitazione
Wohngebäude
- Azienda agricola
Landwirtschaftlicher Betrieb
- Patrimonio edilizio alpicolturale
Alm- und weidwirtschaftlicher Baubestand

Confini
Grenzen

- Confine parco nazionale - PAB
Nationalparkgrenze - APB
- Confini comunali
Gemeindegrenzen
- Confine N2000
N2000-Grenze
- Orografia
Orographie

NATIONAL PARK STILFSER JOCH
PARCO NAZIONALE DELLO STELVIO

PIANO DEL PARCO NAZIONALE DELLO STELVIO
NATIONALPARKPLAN DELLO STELVIO

G BZ 1:25.000
CARTA DI ZONIZZAZIONE
ZONIERUNGSKARTE

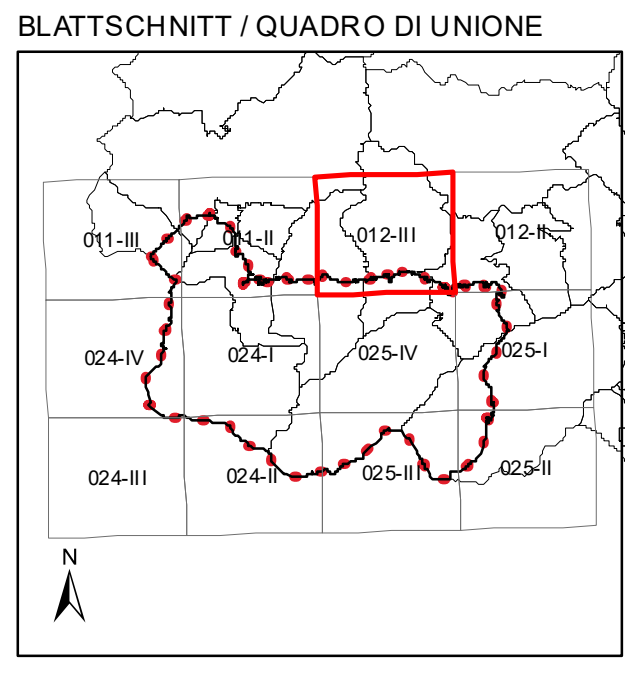

- Zonizzazione del Piano del Parco
Zonierung des Parkplans**
- Zona A - Riserve integrali - Art. 6 Nda
Zone A - Kernzone - Art. 6 Dfb
 - Zona B - Riserve generali orientate - Art. 7 Nda
Zone B - Bewahrungszonen - Art. 7 Dfb
 - Zona C - Aree di protezione - Art. 8 Nda
Zone C - Übergangsgebiete - Art. 8 Dfb
 - Zona D1 - Aree antropizzate - Art. 9 Nda
Zone D1 - von Menschenhand geprägte Zonen - Art. 9 Dfb
 - Zona D2 - Aree sciabili - Art. 9 Nda
Zone D2 - Skizonen - Art. 9 Dfb
 - Zona D3 - Aree cave di marmo - Art. 9 Dfb
Zone D3 - Marmorabbauzonen - Art. 9 Nda

- Patrimonio edilizio
Baubestand**
- Rifugio
Schutzhütte
 - Bivacco
Biwak
 - Edificio destinato ad abitazione
Wohngebäude
 - Azienda agricola
Landwirtschaftlicher Betrieb
 - Patrimonio edilizio alpicolturale
Alm- und weidwirtschaftlicher Baubestand
- Confini
Grenzen**
- Confine parco nazionale - PAB
Nationalparkgrenze - APB
 - Confini comunali
Gemeindegrenzen
 - Confine N2000
N2000-Grenze
 - Orografia
Orographie

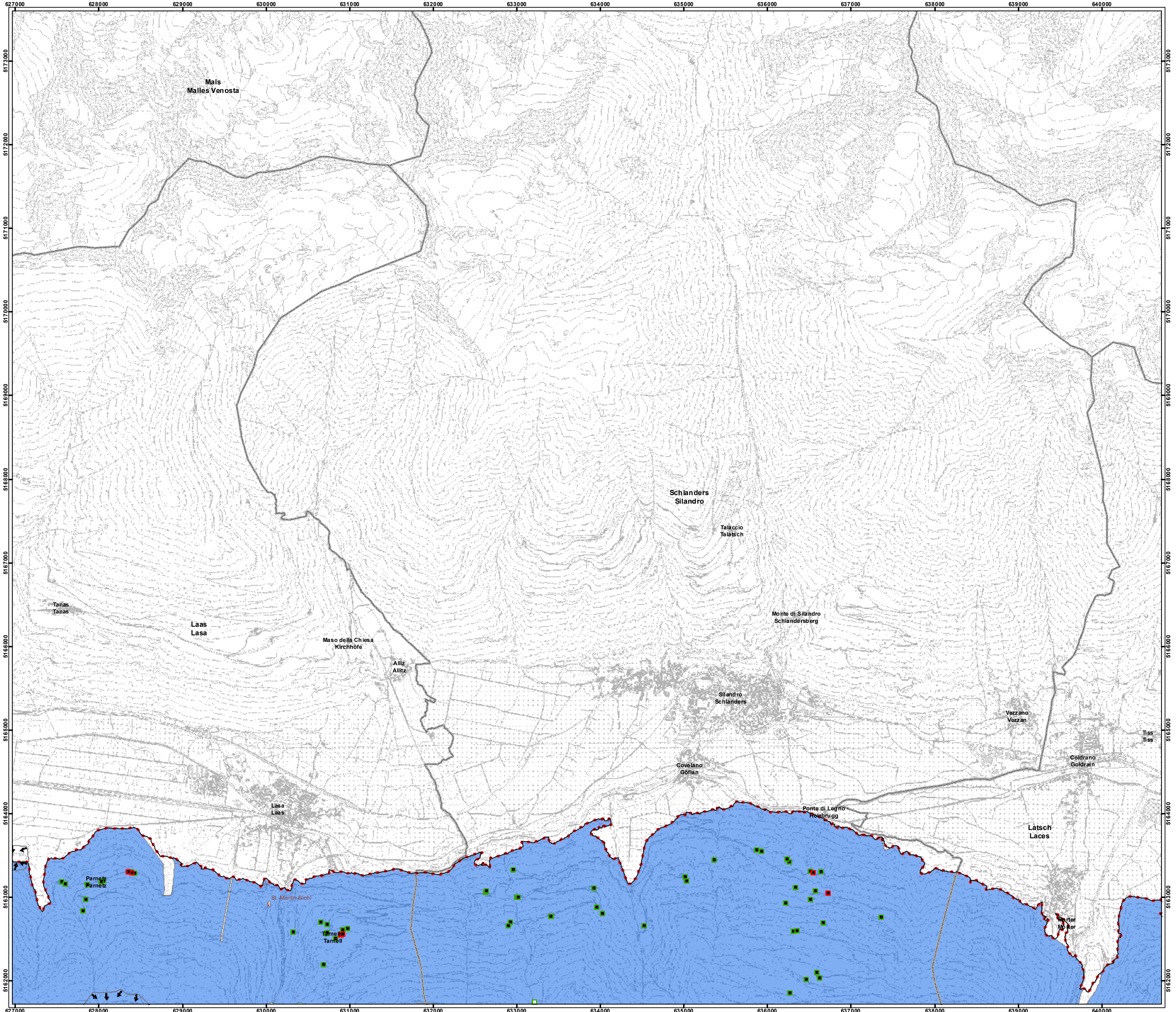

Autonomia Provinciale Sudtirolo
Provincia Autonoma di Bolzano Alto Adige

Provincia Autonoma di Trento

Regione Lombardia

NATIONAL PARK STILFSER JOCH
PARCO NAZIONALE DELLO STELVIO

**PIANO DEL PARCO NAZIONALE DELLO STELVIO
NATIONALPARKPLAN DELLO STELVIO**

G BZ 1:25.000
CARTA DI ZONIZZAZIONE
ZONIERUNGSKARTE