

Blatt / Tavola
05030

MASSAB / SCALA 1:10.000

0 100 200 400 Meters

Carta tecnica Prov. Aut. di BZ
Technische Grundkarte der Aut. Prov. BZ

- Zonizzazione del Piano del Parco - Zonierung des Parkplans**
- | | |
|--|--|
| Zona A - Riserve integrali
Zona A - Kernzone | Zona D1 - Aree antropizzate
Zona D1 - von Menschenhand geprägte Zonen |
| Zona B - Riserve generali orientate
Zona B - Bewahrungszonen | Zona D2 - Aree sciabili
Zona D2 - Skizonen |
| Zona C - Aree di protezione
Zona C - Übergangsgebiete | Zona D3 - Aree cave di marmo
Zona D3 - Marmorabbauzonen |
| Confine parco nazionale - PAB
Nationalparkgrenze - APB | Confine N2000
N2000-Grenze |
| Confini comunali
Gemeindegrenzen | Orografia
Orographie |
| Rifugio
Schutzhütte | Bivacco
Biwak |
| Patrimonio edilizio alpicolturale
Alm- und weidewirtschaftlicher Baubestand | Azienda agricola
Landwirtschaftlicher Betrieb |
| Edificio destinato ad ablazione
Wohngebäude | |

**GRUPPO TECNICO DI LAVORO
TECHNISCHE ARBEITSGRUPPE**

Gruppo competente Zuständige Arbeitsstelle	Riv. Natura, paesaggio e ambiente del territorio ANL Natura, Landschaft und Raumentwicklung	Servizio sviluppo potenziale e aree protette	Ente regionale per i servizi all'agricoltura e alle foreste
Responsabilità Verantwortlicher	Prof. Paolo T. D'Amico	Prof. Silvia Turetta	Prof. Paolo Turetta
Gruppo di lavoro Arbeitsgruppe	Arch. Paola Viani Arch. Margherita Marini Arch. Lucia Zucchi Arch. Margherita Marini Arch. Silvia Zucchi Arch. Paola Viani	Arch. Maurizio Di Loro Arch. Lucia Zucchi Arch. Margherita Marini Arch. Silvia Zucchi Arch. Paola Viani	Arch. Paolo Turetta Arch. Lucia Zucchi Arch. Margherita Marini Arch. Silvia Zucchi Arch. Paola Viani

**Coordinatore scientifico
parco nazionale dello Stelvio
Wissenschaftlicher Koordinator**
Prof. Paolo Turetta

**CONTROLLI
TECHNISCHE BEWAHRUNG**

via S. Maria 10 39100 Bolzano (BZ) tel. 0471/201111 www.sistema.bz.it	via S. Maria 10 39100 Bolzano (BZ) tel. 0471/201111 www.ey.it	via S. Maria 10 39100 Bolzano (BZ) tel. 0471/201111 www.sudioclimate.it	via S. Maria 10 39100 Bolzano (BZ) tel. 0471/201111 www.montana.it
via S. Maria 10 39100 Bolzano (BZ) tel. 0471/201111 www.baur-partner.it	via S. Maria 10 39100 Bolzano (BZ) tel. 0471/201111 www.alpstudio.it	via S. Maria 10 39100 Bolzano (BZ) tel. 0471/201111 www.pohl-partner.it	

NATIONAL PARK STILFSER JOCH	PARCO NAZIONALE DELLO STELVIO	PIANO DEL PARCO NAZIONALE DELLO STELVIO NATIONALPARKPLAN STILFSER JOCH	

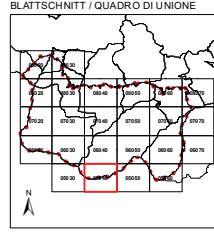

Blatt / Tavola
05040

MASSTAB / SCALA 1:10.000

0 100 200 400 Meters

Carta tecnica Prov. Aut. di BZ
Technische Grundkarte der Aut. Prov. BZ

- Zonizzazione del Piano del Parco - Zonierung des Parkplans**
- | | |
|---|--|
| Zona A - Riserve integrali
Zona A - Kernzone | Zona D1 - Aree antropizzate
Zona D1 - von Menschenhand geprägte Zonen |
| Zona B - Riserve generali orientate
Zona B - Bewahrungszonen | Zona D2 - Aree sciabili
Zona D2 - Skizonen |
| Zona C - Aree di protezione
Zona C - Übergangsbgebiete | Zona D3 - Aree cave di marmo
Zona D3 - Marmorabbauzonen |
| Confine parco nazionale - PAB
Nationalparkgrenze - APB | Confine N2000
N2000-Grenze |
| Confini comunali
Gemeindegrenzen | Orografia
Orographie |
| Rifugio
Schutzhütte | Bivacco
Bivak |
| Patrimonio edilizio alpico rurale
Alm- und weidwirtschaftlicher Baubestand | Azienda agricola
Landwirtschaftlicher Betrieb |
| Edificio destinato ad ablazione
Wohngebäude | |

**GRUPPO TECNICO DI LAVORO
TECHNISCHE ARBEITSGRUPPE**

<p>Servizio competente Zuständige Amtsstelle</p> <p>Aut. Provinciale di BZ Aut. Provinciale di BZ</p>	<p>Riv. Natura, paesaggio e ambiente del territorio Aut. Natura, Landschaft und Raumordnung</p> <p>via F.lli. V.lli. 10 39100 Bolzano</p>	<p>Servizio sviluppo sostenibile e aree protette via S. Pietro 2, Turis</p> <p>39010 Turis</p>	<p>Ente regionale per i servizi all'agricoltura e alle foreste via S. Maria 10, Trento</p> <p>38100 Trento</p>
--	--	---	---

Coordinatore scientifico parco nazionale dello Stelvio
Prof. Dr. Christian Bockheim

CONTROLLI TECNICI E RELAZIONI

NATIONAL PARK STILFSER JOCH
PARCO NAZIONALE DELLO STELVIO

PIANO DEL PARCO NAZIONALE DELLO STELVIO
NATIONALPARKPLAN STILFSER JOCH

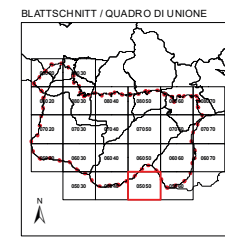

Blatt / Tavola
05050

MASSTAB / SCALA 1:10.000

0 100 200 400 Meters

Carta tecnica Prov. Aut. di BZ
Technische Grundkarte der Aut. Prov. BZ

- Zonizzazione del Piano del Parco - Zonierung des Parkplans**
- | | |
|---|--|
| Zona A - Riserve integrali
Zone A - Kernzone | Zona D1 - Aree antropizzate
Zone D1 - von Menschenhand geprägte Zonen |
| Zona B - Riserve generali orientate
Zone B - Bewahrungszonen | Zona D2 - Aree sciabili
Zone D2 - Skizonen |
| Zona C - Aree di protezione
Zone C - Übergangsgebiete | Zona D3 - Aree cave di marmo
Zone D3 - Marmorabbauzonen |
| Confine parco nazionale - PAB
Nationalparkgrenze - APB | Confine N2000
N2000-Grenze |
| Confini comunali
Gemeindegrenzen | Orografia
Orographie |
| Rifugio
Schutzhütte | Bivacco
Bivak |
| Patrimonio edilizio alpico rurale
Alm- und weidwirtschaftlicher Baubestand | Edificio destinato ad abitazione
Wohngebäude |
| Azienda agricola
Landwirtschaftlicher Betrieb | |

**GRUPPO TECNICO DI LAVORO
TECNICHE ARBEITSGRUPPE**

<p>Servizi competenti Zuständige Behörden</p> <p>Provincia Autonoma di Bolzano Autonome Provinz Bozen</p>	<p>Riv. Natura, paesaggio e patrimonio culturale Nat. Schutz, Landschaft und Kulturerbe</p> <p>Aut. Provinciale di Trento Aut. Provinz Trient</p>	<p>Servizi valutati Bewertete Dienstleistungen</p> <p>Aut. Provinciale di Trento Aut. Provinz Trient</p>	<p>Dato regionale per i servizi ad agricoltura e alle foreste Regionale Daten für Landwirtschaft und Forsten</p> <p>Aut. Provinciale di Trento Aut. Provinz Trient</p>
--	--	---	---

Coordinatore scientifico
Wissenschaftlicher Koordinator

CONTROLLI TECNICI E RELAZIONI

NATIONAL PARK STILFSER JOCH
PARCO NAZIONALE DELLO STELVIO

PIANO DEL PARCO NAZIONALE DELLO STELVIO
NATIONALPARKPLAN STILFSER JOCH

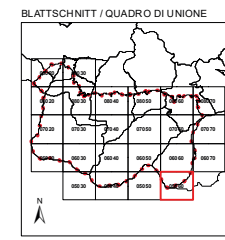

Blatt / Tavola
05060

MASSAB / SCALA 1:10.000

0 100 200 400 Meters

Carta tecnica Prov. Aut. di BZ
Technische Grundkarte der Aut. Prov. BZ

- Zonizzazione del Piano del Parco - Zonierung des Parkplans**
- | | |
|---|--|
| Zona A - Riserve integrali
Zona A - Kernzone | Zona D1 - Aree antropizzate
Zona D1 - von Menschenhand gepragte Zonen |
| Zona B - Riserve generali orientate
Zona B - Bewahrungszonen | Zona D2 - Aree sciabili
Zona D2 - Skizonen |
| Zona C - Aree di protezione
Zona C - Übergangsbgebiete | Zona D3 - Aree cave di marmo
Zona D3 - Marmorabbauzonen |
| Confine parco nazionale - PAB
Nationalparkgrenze - APB | Confine N2000
N2000-Grenze |
| Confini comunali
Gemeindegrenzen | Orografia
Orographie |
| Rifugio
Schutzhütte | Bivacco
Biwak |
| Patrimonio edilizio alpicolturale
Alm- und weidwirtschaftlicher Baubestand | Azienda agricola
Landwirtschaftlicher Betrieb |
| Edificio destinato ad ablazione
Wohngebäude | |

**GRUPPO TECNICO DI LAVORO
TECHNISCHE ARBEITSGRUPPE**

<p>Servizio competente Zuständige Amtsstelle</p> <p>Provincia Autonoma di Bolzano Verwaltungsschreiberei</p>	<p>Riv. Natur., paesaggio e ambiente del territorio AZL Natur, Landschaft und Raumentwicklung</p> <p>via F.lli. S. G. 10 39100 Bolzano tel. 0471/264111 fax 0471/264112</p>	<p>Servizio sviluppo potenziale e aree protette</p> <p>via S. Maria 2 39100 Bolzano tel. 0471/264111 fax 0471/264112</p>	<p>Ente regionale per i servizi ad agricoltori e alle foreste</p> <p>via S. Maria 2 39100 Bolzano tel. 0471/264111 fax 0471/264112</p>
---	--	---	---

**Coordinatore scientifico
parco nazionale dello Stelvio
Wissenschaftlicher Beauftragter**

Dr. I. de Hoyer

**CONSIGLIERI
TECHNISCHE BERATER**

<p>SISTEMA</p> <p>via S. Maria 2 39100 Bolzano tel. 0471/264111 fax 0471/264112</p>	<p>BAUR & PARTNER</p> <p>via S. Maria 2 39100 Bolzano tel. 0471/264111 fax 0471/264112</p>	<p>ALP STUDIO</p> <p>via S. Maria 2 39100 Bolzano tel. 0471/264111 fax 0471/264112</p>	<p>POHL + PARTNER</p> <p>via S. Maria 2 39100 Bolzano tel. 0471/264111 fax 0471/264112</p>
--	---	---	---

**PIANO DEL PARCO
NAZIONALE DELLO STELVIO
NATIONALPARKPLAN
STILFSER JOCH**

Autonomia Provinciale Sudtirolo, Provincia Autonoma di Bolzano, Provincia Autonoma di Trento, Regione Lombardia

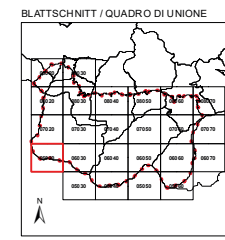

Blatt / Tavola
06020

MASSAB / SCALA 1:10.000

0 100 200 400 Meters

Carta tecnica Prov. Aut. di BZ
Technische Grundkarte der Aut. Prov. BZ

Zonizzazione del Piano del Parco - Zonierung des Parkplans

- | | |
|--|--|
| Zona A - Riserve integrali
Zona A - Kernzone | Zona D1 - Aree antropizzate
Zona D1 - von Menschenhand geprägte Zonen |
| Zona B - Riserve generali orientate
Zona B - Bewahrungszonen | Zona D2 - Aree sciabili
Zona D2 - Skizonen |
| Zona C - Aree di protezione
Zona C - Übergangsbgebiete | Zona D3 - Aree cave di marmo
Zona D3 - Marmorabbauzonen |
| Confine parco nazionale - PAB
Nationalparkgrenze - APB | Confine N2000
N2000-Grenze |
| Confini comunali
Gemeindegrenzen | Orografia
Grographie |
| Rifugio
Schutzhütte | Bivacco
Bivak |
| Patrimonio edilizio apicolturale
Alm- und waidwirtschaftlicher Baubestand | Edificio destinato ad ablazione
Wohngebäude |

**GRUPPO TECNICO DI LAVORO
TECHNISCHE ARBEITSGRUPPE**

<p>Servizi competenti Zuständige Amtsstellen</p> <p>Assessorato Verwaltungsbereich</p> <p>Gruppi di lavoro Arbeitsgruppen</p>	<p>Riv. Natura, paesaggio e ambiente del territorio Nat. Schutz, Landschaft und Raumordnung</p> <p>Conf. Terr. e Dev. Urb. Terr. Plan. u. Raumordn.</p> <p>Conf. Mont. e Silv. Berg- u. Forstw.</p> <p>Conf. Agric. e Pesca Landw. u. Fischw.</p> <p>Conf. Beni Culturali Kult. u. Denkm.</p> <p>Conf. Infrastr. e Trasporti Infrastr. u. Verkehrsw.</p>	<p>Servizi ausiliari assistenziali e servizi privati Hilfs- u. Privatdienste</p> <p>Ente regionale per i servizi all'agricoltura e alle foreste Regionale Dienstl. f. Agr. u. Forst.</p>	<p>ERSAF ERSONE S.p.A. Società di servizi Dienstleistungs-Gesellschaft</p>
--	--	--	--

CONTRIBUTORI E COLLABORATORI

NATIONAL PARK STILFSER JOCH
PARCO NAZIONALE DELLO STELVIO

PIANO DEL PARCO NAZIONALE DELLO STELVIO
NATIONALPARKPLAN STILFSER JOCH

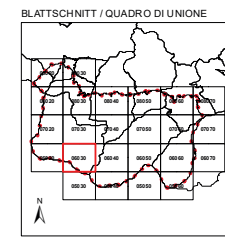

Blatt / Tavola
06030

MASSTAB / SCALA 1:10.000

0 100 200 400 Meters

Carta tecnica Prov. Aut. di BZ
Technische Grundkarte der Aut. Prov. BZ

Zonizzazione del Piano del Parco - Zonierung des Parkplans

- | | | | |
|--|---|--|--|
| | Zona A - Riserve integrali
Zone A - Kernzone | | Zona D1 - Aree antropizzate
Zone D1 - von Menschenhand geprägte Zonen |
| | Zona B - Riserve generali orientate
Zone B - Bewahrungszonen | | Zona D2 - Aree sciabili
Zone D2 - Skizonen |
| | Zona C - Aree di protezione
Zone C - Übergangsgebiete | | Zona D3 - Aree cave di marmo
Zone D3 - Marmorabbauzonen |
| | Confine parco nazionale - PAB
Nationalparkgrenze - APB | | Confine N2000
N2000-Grenze |
| | Confini comunali
Gemeindegrenzen | | Orografia
Orographie |
| | Rifugio
Schutzhütte | | Bivacco
Biwak |
| | Patrimonio edilizio alpino
Alm- und weidewirtschaftlicher Baubestand | | Azienda agricola
Landwirtschaftlicher Betrieb |
| | Edificio destinato ad abitazione
Wohngebäude | | |

**GRUPPO TECNICO DI LAVORO
TECHNISCHE ARBEITSGRUPPE**

- | | | | |
|---|--|---|---|
| | | | |
| | | | |
| Servizio competente
Zuständige Abteilung | Riv. Natura, paesaggio e
ambiente del territorio
Abt. Natur, Landschaft und
Raumordnung | Servizio sviluppo
economico e aree protette | Ente regionale per i servizi
all'agricoltura e alle foreste |
| Responsabile
Verantwortlicher | Valter Tosi - D. 02020 | Enrico Spina - Trento | S.A. E. Cora Zanoli - E. |
| Gruppo di lavoro
Arbeitsgruppe | Ing. F. A. W. Valter
Abt. Territorio, urban.
e. local. Abt. 1
Abt. 1 - Ufficio studi e
serv. tecnico - 0471
Via S. Caterina 27/A
39100 Bolzano | Ing. M. M. Di. Juri
Abt. 1 - Ufficio studi
e. local. Abt. 1
Ing. M. M. Di. Juri
Via S. Caterina 27/A
39100 Bolzano | Ing. P. F. Tosi
Abt. 1 - Ufficio studi
e. local. Abt. 1
Ing. P. F. Tosi
Via S. Caterina 27/A
39100 Bolzano |

- Coordinatore scientifico
parco nazionale dello Stelvio
Wissenschaftlicher Koordinator**
- CONTATTI E COLLABORAZIONI**
- | | | |
|--|--|--|
| | | |
| | | |
| | | |

**NATIONAL PARK
STILFSER
JOCH**

**PARCO NAZIONALE
DELLO
STELVIO**

**PIANO DEL PARCO
NAZIONALE DELLO STELVIO**

**NATIONALPARKPLAN
STILFSER JOCH**

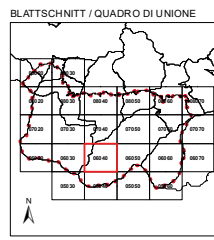

Blatt / Tavola
06040

MASSSTAB / SCALA 1:10.000

0 100 200 400 Meters

Carta tecnica Prov. Aut. di BZ
Technische Grundkarte der Aut. Prov. BZ

Zonizzazione del Piano del Parco - Zonierung des Parkplans

- | | | | |
|--|--|--|--|
| | Zona A - Riserve integrali
Zone A - Kernzone | | Zona D1 - Aree antropizzate
Zone D1 - von Menschenhand geprägte Zonen |
| | Zona B - Riserve generali orientate
Zone B - Bewahrungszonen | | Zona D2 - Aree sciabili
Zone D2 - Skizonen |
| | Zona C - Aree di protezione
Zone C - Übergangsbgebiete | | Zona D3 - Aree cave di marmo
Zone D3 - Marmorabbauzonen |
| | Confine parco nazionale - PAB
Nationalparkgrenze - APB | | Confine N2000
N2000-Grenze |
| | Confini comunali
Gemeindegrenzen | | Orografia
Orographie |
| | Rifugio
Schutzhütte | | Bivacco
Bivak |
| | Patrimonio edilizio apicolturale
Aim- und waldwirtschaftlicher Baubestand | | Azienda agricola
Landwirtschaftlicher Betrieb |
| | Edificio destinato ad abitazione
Wohngebäude | | |

**GRUPPO TECNICO DI LAVORO
TECHNISCHE ARBEITSGRUPPE**

Gruppo competente Zuständige Amtsstelle	Riv. Natura, paesaggio e ambiente del territorio AZL Natur, Landschaft und Raumentwicklung via Fieschi 1 - Tesero	Servizio valutato potenziale e aree protette via S. Maria 2 - Tesero	Ente regionale per servizi all'agricoltura e alle foreste via F.lli Cervi 1 - Trento
Responsabilità Verantwortlicher	Gruppo di lavoro Arbeitsgruppe	Coordinatore scientifico parco nazionale dello Stelvio Parkschulungszentrum	

**CONTRIBUTORI
TECHNISCHE BEITRÄGER**

--	--	--	--	--

**PIANO DEL PARCO
NAZIONALE DELLO STELVIO**

**NATIONALPARKPLAN
STILFSER JOCH**

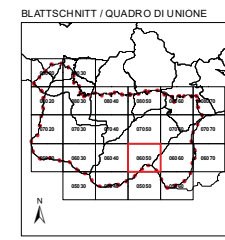

Blatt / Tavola
06050

MASSTAB / SCALA 1:10.000

0 100 200 400 Meters

Carta tecnica Prov. Aut. di BZ
Technische Grundkarte der Aut. Prov. BZ

Zonizzazione del Piano del Parco - Zonierung des Parkplans

- | | | | |
|--|--|--|--|
| | Zona A - Riserve integrali
Zone A - Kernzone | | Zona D1 - Aree antropizzate
Zone D1 - von Menschenhand geprägte Zonen |
| | Zona B - Riserve generali orientate
Zone B - Bewahrungszonen | | Zona D2 - Aree sciabili
Zone D2 - Skizonen |
| | Zona C - Aree di protezione
Zone C - Übergangsbgebiete | | Zona D3 - Aree cave di marmo
Zone D3 - Marmorabbauzonen |
| | Confine parco nazionale - PAB
Nationalparkgrenze - APB | | Confine N2000
N2000-Grenze |
| | Confini comunali
Gemeindegrenzen | | Orografia
Orographie |
| | Rifugio
Schutzhütte | | Bivacco
Biwak |
| | Patrimonio edilizio apicolturale
Alm- und waldwirtschaftlicher Baubestand | | Azienda agricola
Landwirtschaftlicher Betrieb |
| | | | Edificio destinato ad ablazione
Wohngebäude |

GRUPPO TECNICO DI LAVORO
TECHNISCHE ARBEITSGRUPPE

- | | | | |
|---|--|--|---|
| <p>Gruppo competente
Zuständige Amtsstelle</p> <p>Responsabilità
Verantwortlicher</p> <p>Gruppo di lavoro
Arbeitsgruppe</p> | <p>Riv. Natura, paesaggio e
ambiente del territorio
ANL Natura, Landschaft und
Raumentwicklung</p> <p>«Civitas» - Trento</p> <p>Prof. Fausto Valsecchi
ANL - Servizio Territoriale
ANL - Service Territoriale
Dr. Luca Colaninno</p> | <p>Servizio sviluppo
potenziale « area privata</p> <p>«Civitas» - Trento</p> <p>Dr. Maurizio Di Loro
ANL - Servizio Territoriale
ANL - Service Territoriale
Dr. Luca Colaninno</p> | <p>Ente responsabile per i servizi
all'agricoltura e alle foreste</p> <p>«Civitas» - Trento</p> <p>Dr. Franco Tassi
ANL - Servizio Territoriale
ANL - Service Territoriale
Dr. Luca Colaninno</p> |
|---|--|--|---|

Coordinatore scientifico
parco nazionale dello Stelvio
Wissenschaftlicher Koordinator

CONTROLLI
TECHNISCHE ÜBERWACHUNG

Dr. I. de Hovel

EY **SUDOCALITRO** **Montana**

SISTEMA **BAUER & PARTNER** **ALP PIRELLA** **POHL + PARTNER**

**PIANO DEL PARCO
NAZIONALE DELLO STELVIO**

**NATIONALPARKPLAN
STILFSER JOCH**

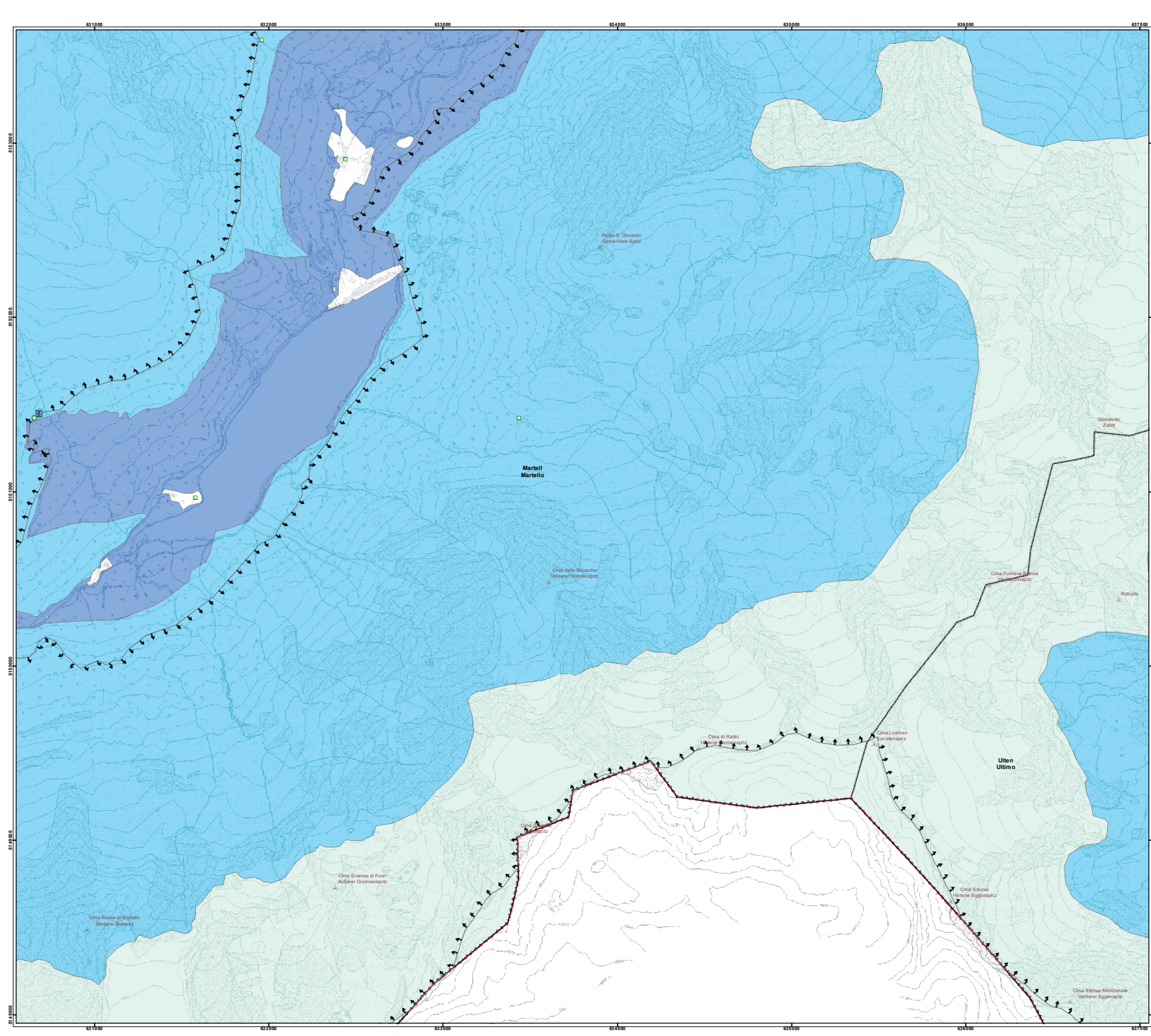

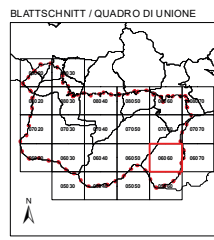

Blatt / Tavola
06060

MASSTAB / SCALA 1:10.000

0 100 200 400 Meters

Carta tecnica Prov. Aut. di BZ
Technische Grundkarte der Aut. Prov. BZ

Zonizzazione del Piano del Parco - Zonierung des Parkplans

- | | |
|--|--|
| Zona A - Riserve integrali
Zone A - Kernzone | Zona D1 - Aree antropizzate
Zone D1 - von Menschenhand gepragte Zonen |
| Zona B - Riserve generali orientate
Zone B - Bewahrungszonen | Zona D2 - Aree sciabili
Zone D2 - Skizonen |
| Zona C - Aree di protezione
Zone C - Übergangsgebiete | Zona D3 - Aree cave di marmo
Zone D3 - Marmorabbauzonen |
| Confine parco nazionale - PAB
Nationalparkgrenze - APB | Confine N2000
N2000-Grenze |
| Confini comunali
Gemeindegrenzen | Orografia
Orographie |
| Rifugio
Schutzhütte | Bivacco
Bivak |
| Patrimonio edilizio apicolturale
Aim- und waldwirtschaftlicher Baubestand | Azienda agricola
Landwirtschaftlicher Betrieb |
| Edificio destinato ad abitazione
Wohngebäude | |

**GRUPPO TECNICO DI LAVORO
TECHNISCHE ARBEITSGRUPPE**

<p>Servizio competente Zuständige Behörde</p> <p>Provincia Autonoma di Bolzano Aut. Provinciale di Trento</p>	<p>Riv. Natura, paesaggio e ambiente del territorio Nat. Landschaft und Raumentwicklung</p> <p>Ufficio Provinciale di Trento Ufficio Provinciale di Bolzano</p>	<p>Servizio sviluppo contenibile e aree protette</p> <p>Ufficio Provinciale di Trento Ufficio Provinciale di Bolzano</p>	<p>Ente regionale per i servizi ad agricoltura e alle foreste</p> <p>Ente Regionale per i Servizi ad Agricoltura e alle Foreste</p>
<p>Responsabile Verantwortlicher</p> <p>Gruppi di lavoro Arbeitsgruppe</p>	<p>Prof. Dr. G. Zwickel Prof. Dr. G. Zwickel Prof. Dr. G. Zwickel Prof. Dr. G. Zwickel Prof. Dr. G. Zwickel</p>	<p>Prof. Dr. G. Zwickel Prof. Dr. G. Zwickel Prof. Dr. G. Zwickel Prof. Dr. G. Zwickel Prof. Dr. G. Zwickel</p>	<p>Prof. Dr. G. Zwickel Prof. Dr. G. Zwickel Prof. Dr. G. Zwickel Prof. Dr. G. Zwickel Prof. Dr. G. Zwickel</p>

**Coordinatore scientifico
parco nazionale dello Stelvio
Wissenschaftlicher Koordinator**

Prof. Dr. G. Zwickel

**CONTROLLI
TECHNISCHE ÜBERWACHUNG**

	<p>REGIONE LOMBARDA</p> <p>REGIONE AUTONOMA DI BOLZANO</p> <p>REGIONE AUTONOMA DI TRENTO</p>
<p>NATIONAL PARK STILFSER JOCH</p> <p>PARCO NAZIONALE DELLO STELVIO</p>	<p>PIANO DEL PARCO NAZIONALE DELLO STELVIO</p> <p>NATIONALPARKPLAN STILFSER JOCH</p>

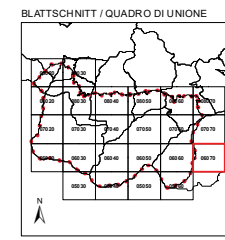

Blatt / Tavola
06070

MASSTAB / SCALA 1:10.000

0 100 200 400 Meters

Carta tecnica Prov. Aut. di BZ
Technische Grundkarte der Aut. Prov. BZ

Zonizzazione del Piano del Parco - Zonierung des Parkplans

- | | |
|--|--|
| Zona A - Riserve integrali
Zone A - Kernzone | Zona D1 - Aree antropizzate
Zone D1 - von Menschenhand geprägte Zonen |
| Zona B - Riserve generali orientate
Zone B - Bewahrungszonen | Zona D2 - Aree sciabili
Zone D2 - Skizonen |
| Zona C - Aree di protezione
Zone C - Übergangsbgebiete | Zona D3 - Aree cave di marmo
Zone D3 - Marmorabbauzonen |
| Confine parco nazionale - PAB
Nationalparkgrenze - APB | Confine N2000
N2000-Grenze |
| Confini comunali
Gemeindegrenzen | Orografia
Orographie |
| Rifugio
Schutzhütte | Bivacco
Biwak |
| Patrimonio edilizio apicolturale
Aim- und waldwirtschaftlicher Baubestand | Edificio destinato ad ablazione
Wohngebäude |
| Azienda agricola
Landwirtschaftlicher Betrieb | |

**GRUPPO TECNICO DI LAVORO
TECHNISCHE ARBEITSGRUPPE**

<p>Servizio competente Zuständige Abteilung</p> <p>Responsabilità Verantwortlicher</p> <p>Gruppo di lavoro Arbeitsgruppe</p> <p>Coordinatore scientifico parco nazionale dello Stelvio Wissenschaftlicher Koordinator</p>	<p>Riv. Natura, paesaggio e cultura del territorio AZL Natura, Landschaft und Raumentwicklung</p> <p>via F.lli W. 44 39100 Merano (Südtirol) tel. 0471 24011 fax 0471 240111 www.stelvio.it</p>	<p>Servizio sviluppo potenziale a aree private</p> <p>via S. Pietro a Tuello 39100 Merano (Südtirol) tel. 0471 240111 fax 0471 240111 www.stelvio.it</p>	<p>Ente regionale per i servizi all'agricoltura e alle foreste</p> <p>via F.lli W. 44 39100 Merano (Südtirol) tel. 0471 240111 fax 0471 240111 www.stelvio.it</p>
--	---	--	---

CONTRIBUTORI LOCALI COLLABORATORI

	<p>AUTONOME PROVINZ SÜDTIROL</p> <p>PROVINCIA AUTONOMA DI BOLZANO ALTO ADIGE</p> <p>Provincia Autonoma di Trento</p> <p>Regione Lombardia</p>
<p>NATIONAL PARK STILFSEER JOCH</p> <p>PARCO NAZIONALE DELLO STELVIO</p>	<p>PIANO DEL PARCO NAZIONALE DELLO STELVIO</p> <p>NATIONALPARKPLAN STILFSEER JOCH</p>

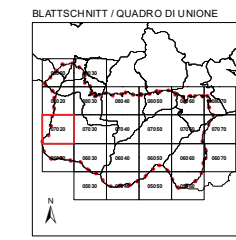

Blatt / Tavola
07020

MASSTAB / SCALA 1:10.000

0 100 200 400 Meters

Carta tecnica Prov. Aut. di BZ
Technische Grundkarte der Aut. Prov. BZ

Zonizzazione del Piano del Parco - Zonierung des Parkplans

- | | |
|---|--|
| Zona A - Riserve integrali
Zone A - Kernzone | Zona D1 - Area antropizzate
Zone D1 - von Menschenhand geprägte Zonen |
| Zona B - Riserve generali orientate
Zone B - Bewahrungszonen | Zona D2 - Aree sciabili
Zone D2 - Skizonen |
| Zona C - Aree di protezione
Zone C - Übergangsgebiete | Zona D3 - Aree cave di marmo
Zone D3 - Marmorabbauzonen |
| Confine parco nazionale - PAB
Nationalparkgrenze - APB | Confine N2000
N2000-Grenze |
| Confini comunali
Gemeindegrenzen | Orografia
Orographie |
| Rifugio
Schutzhütte | Bivacco
Bivak |
| Patrimonio edilizio alpicolturale
Alm- und waldwirtschaftlicher Baubestand | Azienda agricola
Landwirtschaftlicher Betrieb |
| Edificio destinato ad ablazione
Wohngebäude | |

**GRUPPO TECNICO DI LAVORO
TECHNISCHE ARBEITSGRUPPE**

Servizio competente Zuständige Amtsstelle	Riv. Natura, paesaggio e cultura del territorio Amt Natur, Landschaft und Raumordnung	Servizio sviluppo potenziale e aree protette	Ente regionale per i servizi all'agricoltura e alle foreste
Responsabile Verantwortlicher	Prof. Paolo C. Deodati	Prof. Silvia Turetta	SAI, P. Cora Enrico P.
Gruppo di lavoro Arbeitsgruppe	Prof. Paolo C. Deodati Prof. Maurizio Prof. Paolo C. Deodati Prof. Silvia Turetta Prof. Paolo C. Deodati	Prof. Silvia Turetta Prof. Silvia Turetta Prof. Silvia Turetta Prof. Silvia Turetta	Prof. Enrico P. Prof. Enrico P. Prof. Enrico P. Prof. Enrico P.

**Coordinatore scientifico
parco nazionale dello Stelvio
Wissenschaftlicher Koordinator**

Prof. Paolo C. Deodati

**CONTRIBUTORI
TECHNISCHE BEITRÄGER**

SISTEMA Via F.lli. Cervi, 10 39100 Bolzano (BZ) Tel. 0471/201111 Fax 0471/201112	EY Via S. Maria, 14 39100 Bolzano (BZ) Tel. 0471/201111 Fax 0471/201112	SUDIOCLIMATO Via S. Maria, 14 39100 Bolzano (BZ) Tel. 0471/201111 Fax 0471/201112	Montana Via S. Maria, 14 39100 Bolzano (BZ) Tel. 0471/201111 Fax 0471/201112
BAUER & PARTNER Via S. Maria, 14 39100 Bolzano (BZ) Tel. 0471/201111 Fax 0471/201112	ALP STUDIO Via S. Maria, 14 39100 Bolzano (BZ) Tel. 0471/201111 Fax 0471/201112	POHL+PARTNER Via S. Maria, 14 39100 Bolzano (BZ) Tel. 0471/201111 Fax 0471/201112	

--	--	--	--	--

**NATIONAL PARK
STILFSER
JOCH**

**PARCO NAZIONALE
DELLO
STELVIO**

**PIANO DEL PARCO
NAZIONALE DELLO STELVIO**

**NATIONALPARKPLAN
STILFSER JOCH**

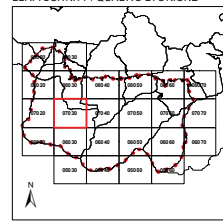

Carta tecnica Prov. Aut. di BZ
Technische Grundkarte der Aut. Prov. BZ

Zonizzazione del Piano del Parco - Zonierung des Parkplans

- | | |
|--|--|
| Zona A - Riserve integrali
Zone A - Kernzone | Zona D1 - Aree antropizzate
Zone D1 - von Menschenhand geprägte Zonen |
| Zona B - Riserve generali orientate
Zone B - Bewahrungszonen | Zona D2 - Aree sciabili
Zone D2 - Skizonen |
| Zona C - Aree di protezione
Zone C - Übergangsbgebiete | Zona D3 - Aree cave di marmo
Zone D3 - Marmorabbauzonen |
| Confine parco nazionale - PAB
Nationalparkgrenze - APB | Confine N2000
N2000-Grenze |
| Confini comunali
Gemeindegrenzen | Orografia
Orographie |
| Rifugio
Schutzhütte | Bivacco
Blwak |
| Patrimonio edilizio apoliturale
Aim- und weidewirtschaftlicher Baubestand | Azienda agricola
Landwirtschaftlicher Betrieb |
| Edificio destinato ad abitazione
Wohngebäude | |

GRUPPO TECNICO DI LAVORO
TECHNISCHE ARBEITSGRUPPE

Servizio competente
Zuständige Amtsstelle

Responsabilità
Verantwortlicher

Gruppo di lavoro
Arbeitsgruppe

Coordinatore scientifico
parco nazionale dello Stelvio
Wissenschaftlicher Koordinator

CONTITOLARI
TECHNISCHE MITARBEITER



NATIONAL PARK
STILFSER JOCH
PARCO NAZIONALE
DELLO STELVIO
**PIANO DEL PARCO
NAZIONALE DELLO STELVIO
NATIONALPARKPLAN
STILFSER JOCH**

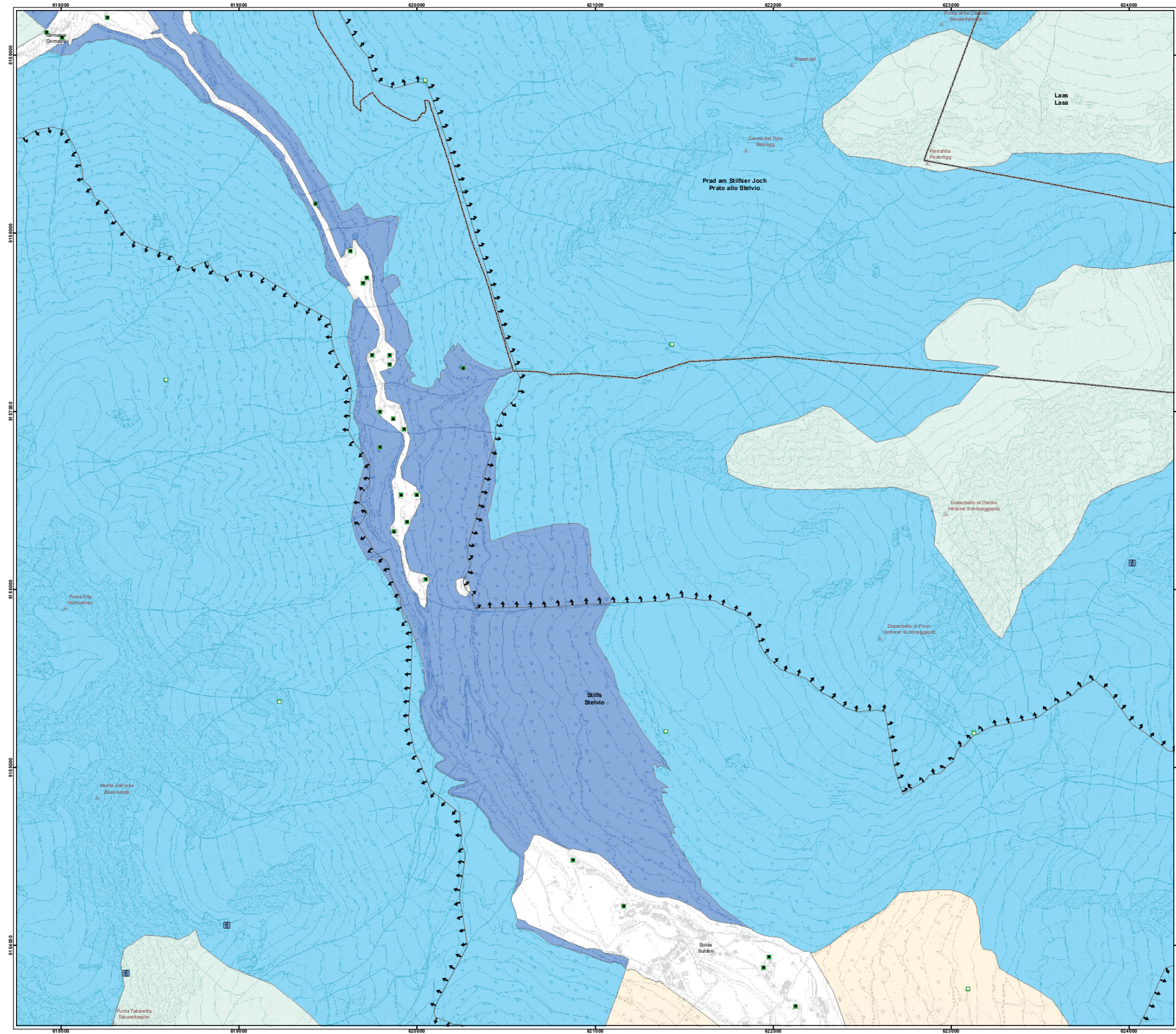

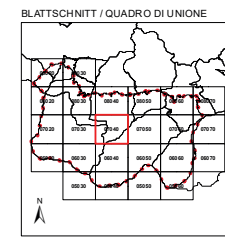

Blatt / Tavola
07040

MASSTAB / SCALA 1:10.000

0 100 200 400 Meters

Carta tecnica Prov. Aut. di BZ
Technische Grundkarte der Aut. Prov. BZ

Zonizzazione del Piano del Parco - Zonierung des Parkplans

- | | |
|--|--|
| Zona A - Riserve integrali
Zone A - Kernzone | Zona D1 - Aree antropizzate
Zone D1 - von Menschenhand geprägte Zonen |
| Zona B - Riserve generali orientate
Zone B - Bewahrungszonen | Zona D2 - Aree sciabili
Zone D2 - Skizonen |
| Zona C - Aree di protezione
Zone C - Übergangsbgebiete | Zona D3 - Aree cave di marmo
Zone D3 - Marmorabbauzonen |
| Confine parco nazionale - PAB
Nationalparkgrenze - APB | Confine N2000
N2000-Grenze |
| Confini comunali
Gemeindegrenzen | Orografia
Orographie |
| Rifugio
Schutzhütte | Bivacco
Bivak |
| Patrimonio edilizio alpino
Alm- und weidwirtschaftlicher Baubestand | Edificio destinato ad ablazione
Wohngebäude |

- GRUPPO TECNICO DI LAVORO
TECHNISCHE ARBEITSGRUPPE**
- | | | | |
|--|--|--|---|
| Servizio competente
Zuständige Amtsstelle | Riv. Natura, paesaggio e
cultura del territorio
AZL Natura, Landschaft und
Raumentwicklung
via S. Maria 10 - Bolzano | Servizio valutativo
evaluative Amtsstelle | Ente regionale per servizi
all'agricoltura e alle foreste
via S. Maria 10 - Bolzano |
| Responsabilità
Verantwortlicher | Prof. Dr. G. Zappa | Responsabilità
Verantwortlicher | Prof. Dr. G. Zappa |
| Gruppi di lavoro
Arbeitsgruppen | Gruppo 1: Piano del Parco
Gruppo 2: Piano del Parco
Gruppo 3: Piano del Parco | Gruppi di lavoro
Arbeitsgruppen | Gruppo 1: Piano del Parco
Gruppo 2: Piano del Parco
Gruppo 3: Piano del Parco |

- CONTRIBUTORI
TECHNISCHE BEITRÄGER**
- | | | | |
|--|--|--|--|
| | | | |
| | | | |

NATIONAL PARK STILFSER JOCH

PARCO NAZIONALE DELLO STELVIO

NATIONALPARKPLAN STILFSER JOCH

Aut. Provinciale Autonoma di Bolzano
Aut. Provinciale Autonoma di Trento
Regione Lombardia

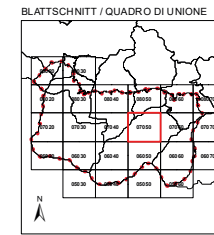

Blatt / Tavola
07050

MASSTAB / SCALA 1:10.000

0 100 200 400 Meters

Carta tecnica Prov. Aut. di BZ
Technische Grundkarte der Aut. Prov. BZ

Zonizzazione del Piano del Parco - Zonierung des Parkplans

- | | |
|---|--|
| Zona A - Riserve integrali
Zona A - Kernzone | Zona D1 - Aree antropizzate
Zona D1 - von Menschenhand gepragte Zonen |
| Zona B - Riserve generali orientate
Zona B - Bewahrungszonen | Zona D2 - Aree sciabili
Zona D2 - Skizonen |
| Zona C - Aree di protezione
Zona C - Übergangsgelbiete | Zona D3 - Aree cave di marmo
Zona D3 - Marmorabbauzonen |
| Confine parco nazionale - PAB
Nationalparkgrenze - APB | Confine N2000
N2000-Grenze |
| Confini comunali
Gemeindegrenzen | Orografia
Orographie |
| Rifugio
Schutzhütte | Bivacco
Biwak |
| Patrimonio edilizio alpino
Alm- und weidewirtschaftlicher Baubestand | Azienda agricola
Landwirtschaftlicher Betrieb |
| Edificio destinato ad ablazione
Wohngebäude | |

**GRUPPO TECNICO DI LAVORO
TECHNISCHE ARBEITSGRUPPE**

Servizi competenti zuständige Amtsstellen	Riv. Natura, paesaggio e ambiente del territorio Aut. Regia, Landeshof und Raumentwicklung Prof. Dr. G. De Biasi	Servizi sviluppo entwicklung und service Prof. Dr. G. De Biasi	Ente regionale per servizi ad agricoltura e alle foreste Prof. Dr. G. De Biasi
Responsabilità Verantwortlichkeit	Gruppi di lavoro Arbeitsgruppen	Coordinatore scientifico parco nazionale dello Stelvio wissenschaftlicher Koordinator	
CONTRATTORI TECHNISCHE BERATER	CONTRATTORI TECHNISCHE BERATER	CONTRATTORI TECHNISCHE BERATER	CONTRATTORI TECHNISCHE BERATER

**NATIONAL PARK
STILFSER JOCH**

**PARCO NAZIONALE
DELLO STELVIO**

**PIANO DEL PARCO
NAZIONALE DELLO STELVIO**

**NATIONALPARKPLAN
STILFSER JOCH**

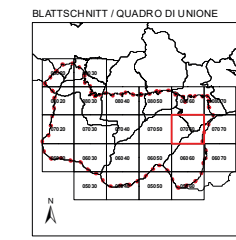

Blatt / Tavola
07060

MASTAB / SCALA 1:10.000

0 100 200 400 Meters

Carta tecnica Prov. Aut. di BZ
Technische Grundkarte der Aut. Prov. BZ

Zonizzazione del Piano del Parco - Zonierung des Parkplans

- | | |
|---|--|
| Zona A - Riserve integrali
Zona A - Kernzone | Zona D1 - Aree antropizzate
Zona D1 - von Menschenhand geprägte Zonen |
| Zona B - Riserve generali orientate
Zona B - Bewahrungszonen | Zona D2 - Aree sciabili
Zona D2 - Skizonen |
| Zona C - Aree di protezione
Zona C - Übergangsbgebiete | Zona D3 - Aree cave di marmo
Zona D3 - Marmorabbauzonen |
| Confine parco nazionale - PAB
Nationalparkgrenze - APB | Confine N2000
N2000-Grenze |
| Confini comunali
Gemeindegrenzen | Orografia
Orographie |
| Rifugio
Schutzhütte | Bivacco
Bivak |
| Patrimonio edilizio alpino
Alp- und weidewirtschaftlicher Baubestand | Edificio destinato ad ablazione
Wohngebäude |
| Azienda agricola
Landwirtschaftlicher Betrieb | |

GRUPPO TECNICO DI LAVORO
TECHNISCHE ARBEITSGRUPPE

- | | | | |
|---|---|---|--|
| <p>Gruppo competente
Zuständige Amtsstelle</p> <p>Responsabilità
Verantwortlicher</p> <p>Gruppo di lavoro
Arbeitsgruppe</p> | <p>Riv. Natur. paesaggio e
ambiente del territorio
AZL Natur, Landschaft und
Raumentwicklung</p> <p>conf. (n. 1) - Deseda</p> <p>conf. F. A. 7/14/17
conf. M. 1/1/17/17
conf. L. 1/1/17/17
conf. F. 1/1/17/17
conf. M. 1/1/17/17
conf. L. 1/1/17/17
conf. F. 1/1/17/17
conf. M. 1/1/17/17</p> | <p>Servizio sviluppo
potenziale e aree protette</p> <p>conf. (n. 1) - Deseda</p> <p>conf. M. 1/1/17/17
conf. L. 1/1/17/17
conf. F. 1/1/17/17
conf. M. 1/1/17/17</p> | <p>Ente regionale per servizi
all'agricoltura e alle foreste</p> <p>S.A.B. - Area Servizi e
Assistenza</p> <p>conf. (n. 1) - Deseda</p> <p>conf. F. 1/1/17/17
conf. L. 1/1/17/17
conf. M. 1/1/17/17
conf. F. 1/1/17/17</p> |
|---|---|---|--|

- Coordinatore scientifico
parco nazionale dello Stelvio
Wissenschaftlicher Koordinator
- CONTROLLI
TECHNISCHE ÜBERWACHUNG
- | | | | |
|--|--|--|--|
| | | | |
| | | | |



NATIONAL PARK
STILFSEER JOCH

PARCO NAZIONALE
DELLO STELVIO

**PIANO DEL PARCO
NAZIONALE DELLO STELVIO**

**NATIONALPARKPLAN
STILFSEER JOCH**

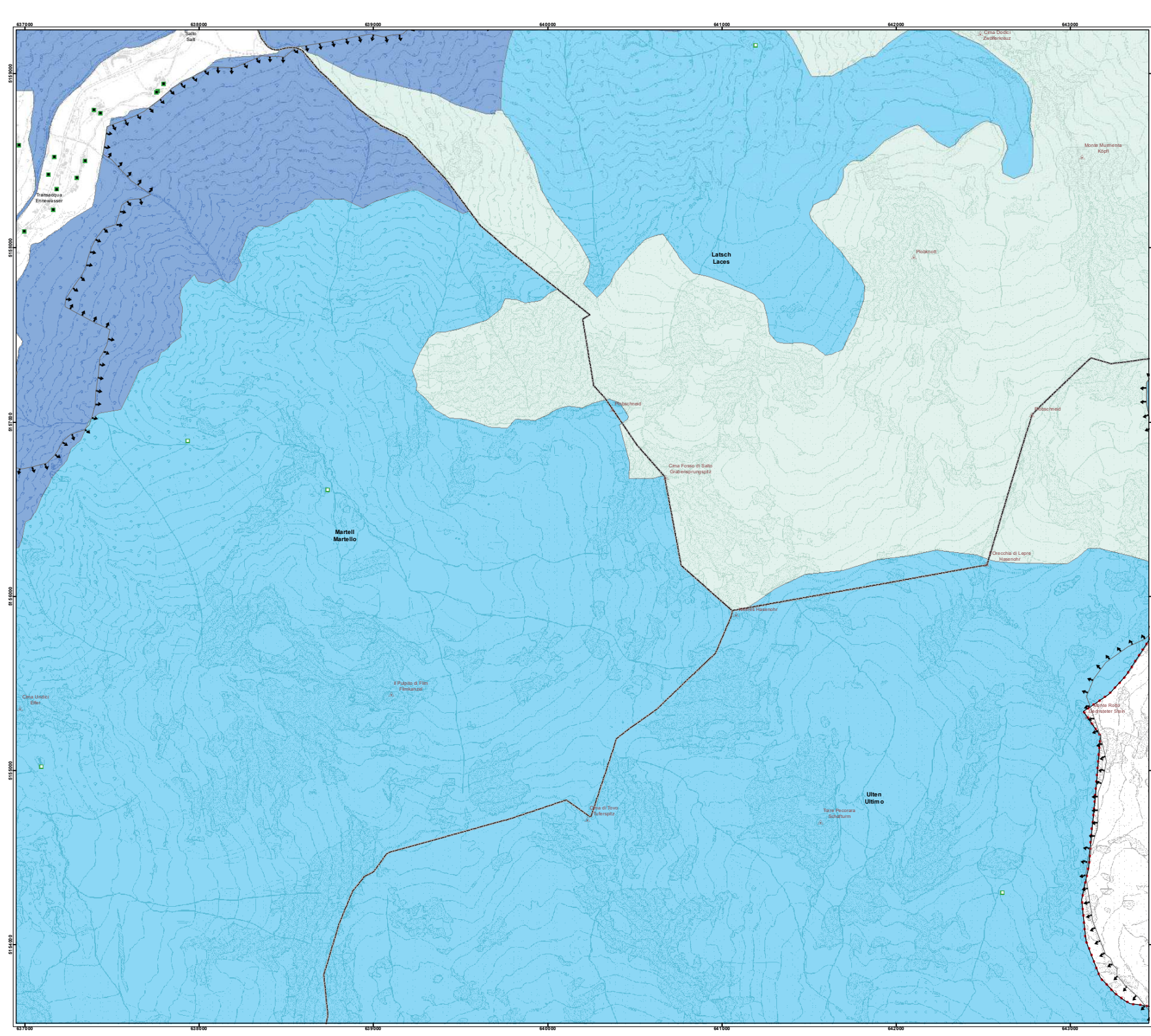

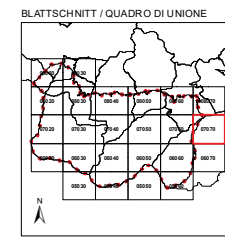

Blatt / Tavola
07070

MASSTAB / SCALA 1:10.000

0 100 200 400 Meters

Carta tecnica Prov. Aut. di BZ
Technische Grundkarte der Aut. Prov. BZ

Zonizzazione del Piano del Parco - Zonierung des Parkplans

- | | |
|--|--|
| Zona A - Riserve integrali
Zone A - Kernzone | Zona D1 - Aree antropizzate
Zone D1 - von Menschenhand geprägte Zonen |
| Zona B - Riserve generali orientate
Zone B - Bewahrungszonen | Zona D2 - Aree sciabili
Zone D2 - Skizonen |
| Zona C - Aree di protezione
Zone C - Übergangsgebiete | Zona D3 - Aree cave di marmo
Zone D3 - Marmorabbauzonen |
| Confine parco nazionale - PAB
Nationalparkgrenze - APB | Confine N2000
N2000-Grenze |
| Confini comunali
Gemeindegrenzen | Orografia
Orographie |
| Rifugio
Schutzhütte | Bivacco
Biwak |
| Patrimonio edilizio alpico rurale
Alm- und weidewirtschaftlicher Baubestand | Edificio destinato ad abitazione
Wohngebäude |
| Azienda agricola
Landwirtschaftlicher Betrieb | |

GRUPPO TECNICO DI LAVORO
TECHNISCHE ARBEITSGRUPPE

- | | | | |
|--|---|---|--|
| <p>Servizio competente
Zuständige Behörde</p> <p>Responsabilità
Verantwortlicher</p> <p>Gruppo di lavoro
Arbeitsgruppe</p> | <p>Riv. Natur. paesaggio e
culturali del territorio
Nat. Landschaft und
Raumentwicklung</p> <p>cof. (ca) - (ca) (ca)</p> <p>Prof. F. A. Valer
Prof. M. G. G. G. G.
Co. G. G. G. G. G.
Prof. M. G. G. G. G.
Co. G. G. G. G. G.</p> | <p>Servizio sviluppo
potenziale e aree protette</p> <p>cof. (ca) - (ca) (ca)</p> <p>Prof. F. A. Valer
Prof. M. G. G. G. G.
Co. G. G. G. G. G.
Prof. M. G. G. G. G.
Co. G. G. G. G. G.</p> | <p>Ente responsabile per i servizi
ad agricoltori e alle foreste</p> <p>SAF - Area Sviluppo e
Ambiente</p> |
|--|---|---|--|

Coordinatore scientifico
parco nazionale dello Stelvio
Wissenschaftlicher Koordinator

CONTROLLI
TECNICI E RELAZIONI

NATIONAL PARK STILFSEER JOCH

PARCO NAZIONALE DELLO STELVIO

**PIANO DEL PARCO
NAZIONALE DELLO STELVIO**

**NATIONALPARKPLAN
STILFSEER JOCH**

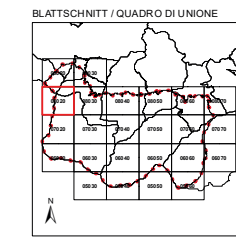

Blatt / Tavola
08020

MASSTAB / SCALA 1:10.000

0 100 200 400 Meters

Carta tecnica Prov. Aut. di BZ
Technische Grundkarte der Aut. Prov. BZ

Zonizzazione del Piano del Parco - Zonierung des Parkplans

- | | | | |
|--|--|--|--|
| | Zona A - Riserve integrali
Zona A - Kernzone | | Zona D1 - Aree antropizzate
Zona D1 - von Menschenhand geprägte Zonen |
| | Zona B - Riserve generali orientate
Zona B - Bewahrungszonen | | Zona D2 - Aree sciabili
Zona D2 - Skizonen |
| | Zona C - Aree di protezione
Zona C - Übergangsgebiete | | Zona D3 - Aree cave di marmo
Zona D3 - Marmorabbauzonen |
| | Confine parco nazionale - PAB
Nationalparkgrenze - APB | | Confine N2000
N2000-Grenze |
| | Confini comunali
Gemeindegrenzen | | Orografia
Orographie |
| | Rifugio
Schutzhütte | | Bivacco
Biwak |
| | Patrimonio edilizio alpino
Alp- und weidwirtschaftlicher Baubestand | | Azienda agricola
Landwirtschaftlicher Betrieb |
| | Edificio destinato ad abitazione
Wohngebäude | | |

**GRUPPO TECNICO DI LAVORO
TECHNISCHE ARBEITSGRUPPE**

	<td></td> <td></td>		

**Servizi competenti
Zuständige Amtsstellen**

Riv. Natura, paesaggio e patrimonio del territorio Aut. Nat., Landschaft und Patrimonialwahrung	Servizi sviluppo sostenibile e aree protette SAB, A-kernzone	Ente regionale per i servizi all'agricoltura e alle foreste ERF, A-kernzone
--	---	--

**Risorse umane
Arbeitskräfte**

Gruppi di lavoro Arbeitsgruppen	Gruppi di lavoro Arbeitsgruppen	Gruppi di lavoro Arbeitsgruppen	Gruppi di lavoro Arbeitsgruppen
------------------------------------	------------------------------------	------------------------------------	------------------------------------

**Coordinatore scientifico
parco nazionale dello Stelvio
Wissenschaftlicher Koordinator**

**CONTRATTORI
FIRMEN**

--	--	--	--

**NATIONAL PARK STILFSER JOCH
PARCO NAZIONALE DELLO STELVIO**

**PIANO DEL PARCO
NAZIONALE DELLO STELVIO
NATIONALPARKPLAN
STILFSER JOCH**

Regionale Lombardia

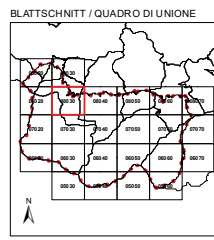

Blatt / Tavola
08030

MASSTAB / SCALA 1:10.000

0 100 200 400 Meters

Carta tecnica Prov. Aut. di BZ
Technische Grundkarte der Aut. Prov. BZ

Zonizzazione del Piano del Parco - Zonierung des Parkplans

- | | |
|---|--|
| Zona A - Riserve integrali
Zone A - Kernzone | Zona D1 - Aree antropizzate
Zone D1 - von Menschenhand geprägte Zonen |
| Zona B - Riserve generali orientate
Zone B - Bewahrungszonen | Zona D2 - Aree sciabili
Zone D2 - Skizonen |
| Zona C - Aree di protezione
Zone C - Übergangsgebiete | Zona D3 - Aree cave di marmo
Zone D3 - Marmorabbauzonen |
| Confine parco nazionale - PAB
Nationalparkgrenze - APB | Confine N2000
N2000-Grenze |
| Confini comunali
Gemeindegrenzen | Orografia
Orographie |
| Rifugio
Schutzhütte | Bivacco
Biwak |
| Patrimonio edilizio apicolturale
Alm- und weidewirtschaftlicher Baubestand | Edificio destinato ad ablazione
Wohngebäude |
| Azienda agricola
Landwirtschaftlicher Betrieb | |

**GRUPPO TECNICO DI LAVORO
TECNICHE ARBEITSGRUPPE**

Gruppo competente Zuständige Amtsstelle	Riv. Natur., paesaggio e ambiente del territorio Aut. Nat., Landschaft und Raumordnung	Servizi svizzeri cooperativi e aree private	Ente regionale per i servizi all'agricoltura e alle foreste
Responsabilità Verantwortlicher	Prof. Paolo Tassinari	Prof. Silvia Tassinari	Prof. Paolo Tassinari
Gruppo di lavoro Arbeitsgruppe	Aut. Nat., Landschaft und Raumordnung Aut. Nat., Landschaft und Raumordnung Aut. Nat., Landschaft und Raumordnung	Aut. Nat., Landschaft und Raumordnung Aut. Nat., Landschaft und Raumordnung Aut. Nat., Landschaft und Raumordnung	Aut. Nat., Landschaft und Raumordnung Aut. Nat., Landschaft und Raumordnung Aut. Nat., Landschaft und Raumordnung

**CONSIGLIERI
TECHNISCHE BERATER**

**PIANO DEL PARCO
NAZIONALE DELLO STELVIO
NATIONALPARKPLAN
STILFSER JOCH**

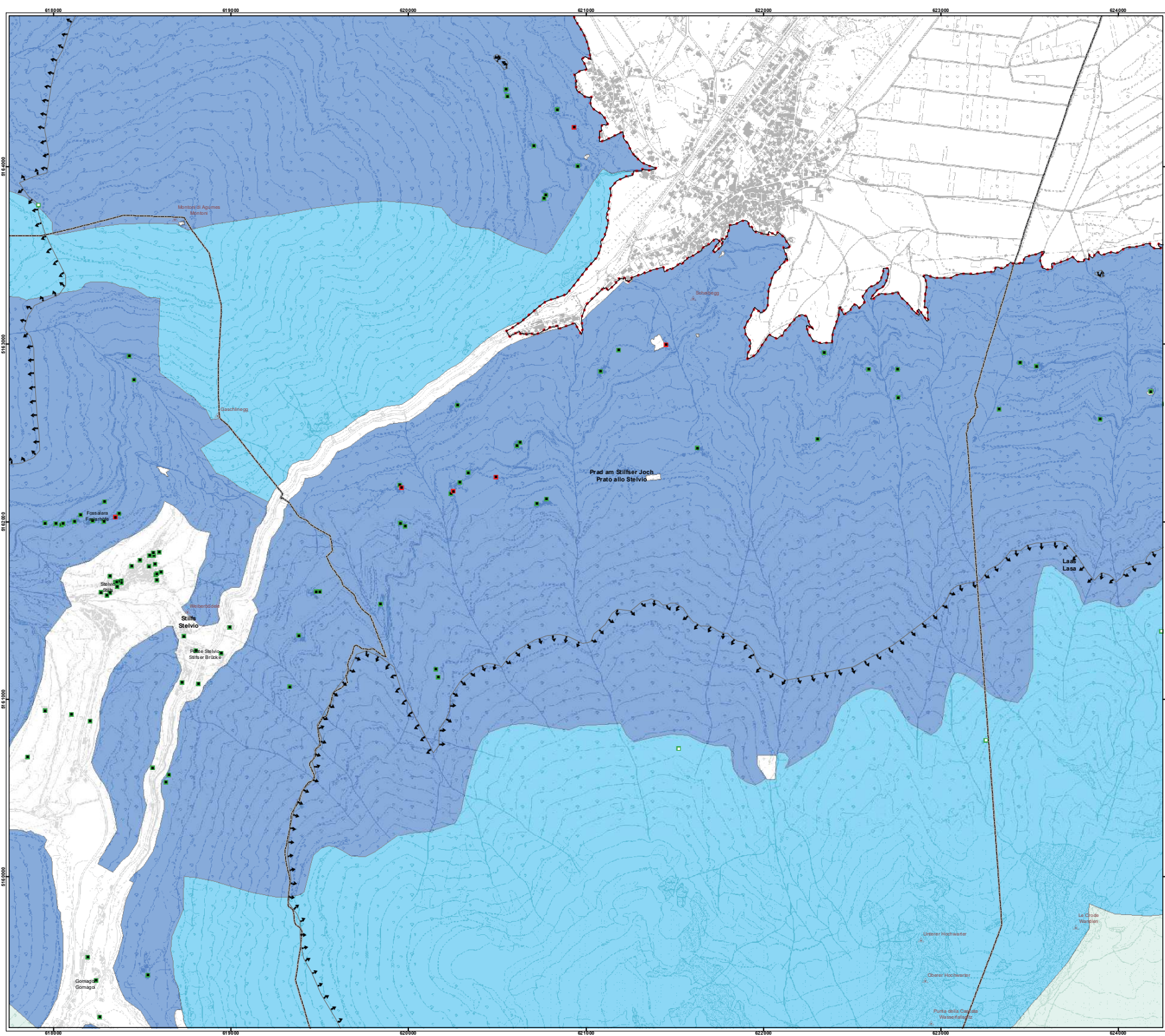

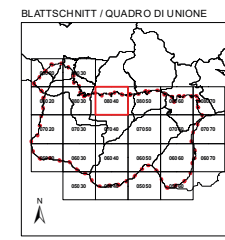

Blatt / Tavola
08040

MASSSTAB / SCALA 1:10.000

0 100 200 400 Meters

Carta tecnica Prov. Aut. di BZ
Technische Grundkarte der Aut. Prov. BZ

Zonizzazione del Piano del Parco - Zonierung des Parkplans

- | | |
|--|--|
| Zona A - Riserve integrali
Zone A - Kernzone | Zona D1 - Aree antropizzate
Zone D1 - von Menschenhand geprägte Zonen |
| Zona B - Riserve generali orientate
Zone B - Bewahrungszonen | Zona D2 - Aree sciabili
Zone D2 - Skizonen |
| Zona C - Aree di protezione
Zone C - Übergangsgebiete | Zona D3 - Aree cave di marmo
Zone D3 - Marmorabbauzonen |
| Confine parco nazionale - PAB
Nationalparkgrenze - APB | Confine N2000
N2000-Grenze |
| Confini comunali
Gemeindegrenzen | Orografia
Orographie |
| Rifugio
Schutzhütte | Bivacco
Biwak |
| Patrimonio edilizio alpino
Aim- und weidwirtschaftlicher Baubestand | Azienda agricola
Landwirtschaftlicher Betrieb |
| Edificio destinato ad abitazione
Wohngebäude | |

**GRUPPO TECNICO DI LAVORO
TECHNISCHE ARBEITSGRUPPE**

Gruppo competente Zuständige Amtsstelle	Riv. Natura, paesaggio e ambiente del territorio AZL Natura, Landschaft und Raumentwicklung	Servizio sviluppo potenziale e aree protette	Ente regionale per i servizi all'agricoltura e alle foreste
Responsabilità Verantwortlicher	coll. (1) + (2) + (3)	coll. (1) + (2) + (3)	coll. (1) + (2) + (3)
Gruppi di lavoro Arbeitsgruppe	coll. (1) + (2) + (3) coll. (1) + (2) + (3) coll. (1) + (2) + (3) coll. (1) + (2) + (3) coll. (1) + (2) + (3)	coll. (1) + (2) + (3) coll. (1) + (2) + (3) coll. (1) + (2) + (3) coll. (1) + (2) + (3)	coll. (1) + (2) + (3) coll. (1) + (2) + (3) coll. (1) + (2) + (3) coll. (1) + (2) + (3)

**Coordinatore scientifico
percorso nazionale dello Stelvio
Wissenschaftlicher Koordinator**

**CONTRIBUTORI
TECHNISCHE MITGLIEDER**

**PIANO DEL PARCO
NAZIONALE DELLO STELVIO
NATIONALPARKPLAN
STILFSER JOCH**

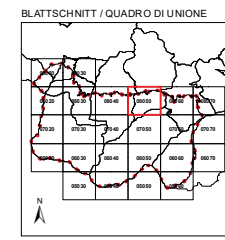

Blatt / Tavola
08050

MASSTAB / SCALA 1:10.000

0 100 200 400 Meters

Carta tecnica Prov. Aut. di BZ
Technische Grundkarte der Aut. Prov. BZ

Zonizzazione del Piano del Parco - Zonierung des Parkplans

- | | |
|--|--|
| Zona A - Riserve integrali
Zona A - Kernzone | Zona D1 - Aree antropizzate
Zona D1 - von Menschenhand geprägte Zonen |
| Zona B - Riserve generali orientate
Zona B - Bewahrungszonen | Zona D2 - Aree sciabili
Zona D2 - Skizonen |
| Zona C - Aree di protezione
Zona C - Übergangsbiete | Zona D3 - Aree cave di marmo
Zona D3 - Marmorabbauzonen |
| Confine parco nazionale - PAB
Nationalparkgrenze - APB | Confine N2000
N2000-Grenze |
| Confini comunali
Gemeindegrenzen | Orografia
Orographie |
| Rifugio
Schutzhütte | Bivacco
Bivak |
| Patrimonio edilizio alpino
Alm- und weidwirtschaftlicher Baubestand | Azienda agricola
Landwirtschaftlicher Betrieb |
| Edificio destinato ad ablazione
Wohngebäude | |

- GRUPPO TECNICO DI LAVORO
TECHNISCHE ARBEITSGRUPPE**
- | | | | |
|--|---|---|---|
| <p>Servizi competenti
Zuständige Amtsstellen</p> <p>Provincia Autonoma di Bolzano
Verwaltungsschreiberei</p> <p>Gruppi di lavoro
Arbeitsgruppen</p> <p>Gruppo di lavoro
Arbeitsgruppe</p> | <p>Riv. Natura, paesaggio e patrimonio storico-artistico
Naturschutz, Landschaft und Denkmalschutz</p> <p>Gruppi di lavoro
Arbeitsgruppen</p> <p>Gruppo di lavoro
Arbeitsgruppe</p> | <p>Servizi valutati
Bewertungsstellen</p> <p>Gruppi di lavoro
Arbeitsgruppen</p> <p>Gruppi di lavoro
Arbeitsgruppen</p> | <p>Ente regionale per i servizi all'agricoltura e alle foreste
Regionale Dienstleistungszentrum</p> <p>Gruppi di lavoro
Arbeitsgruppen</p> <p>Gruppi di lavoro
Arbeitsgruppen</p> |
|--|---|---|---|

- CONTRIBUTORI
TECHNISCHE MITGLIEDER**
- | | | | |
|--|--|--|--|
| | | | |
| | | | |

NATIONAL PARK STILFSER JOCH
PARCO NAZIONALE DELLO STELVIO

REGIONE LOMBARDA

**PIANO DEL PARCO
NAZIONALE DELLO STELVIO
NATIONALPARKPLAN
STILFSER JOCH**

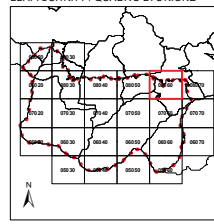

Carta tecnica Prov. Aut. di BZ
Technische Grundkarte der Aut. Prov. BZ

Zonizzazione del Piano del Parco - Zonierung des Parkplans

- Zona A - Riserve integrali
Zone A - Kernzone
- Zona B - Riserve generali orientate
Zone B - Bewahrungszonen
- Zona C - Aree di protezione
Zone C - Übergangsbgebiete
- Zona D1 - Aree antropizzate
Zone D1 - von Menschenhand gepragte Zonen
- Zona D2 - Aree sciabili
Zone D2 - Skizonen
- Zona D3 - Aree cave di marmo
Zone D3 - Marmorabbauzonen
- Confine parco nazionale - PAB
Nationalparkgrenze - APB
- Confine N2000
N2000-Grenze
- Confini comunali
Gemeindegrenzen
- Rifugio
Schutzhutte
- Bivacco
Biwak
- Azienda agricola
Landwirtschaftlicher Betrieb
- Patrimonio edilizio alpino
Alm- und weidewirtschaftlicher Baubestand
- Edificio destinato ad ablazione
Wohngebäude
- Orografia
Orographie

GRUPPO TECNICO DI LAVORO
TECHNISCHE ARBEITSGRUPPE

Servizio competente
Zuständige Amtsstelle

Responsabilità
Verantwortlicher

Gruppo di lavoro
Arbeitsgruppe

Coordinatore scientifico
parco nazionale dello Stelvio
Wissenschaftlicher Koordinator

CONTROLLI
TECHNISCHE BERATUNG

PIANO DEL PARCO NAZIONALE DELLO STELVIO

NATIONALPARKPLAN STILFSER JOCH

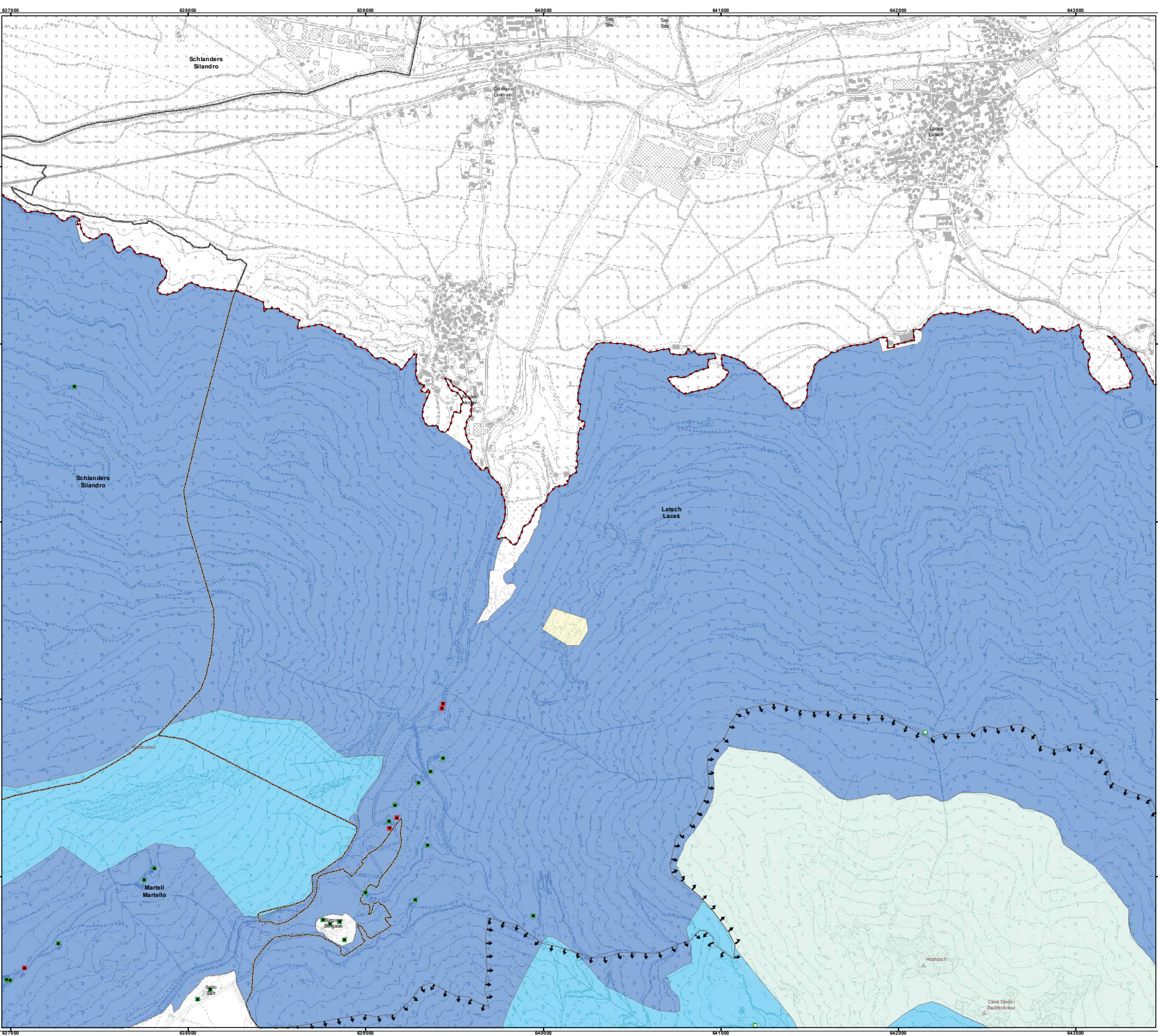

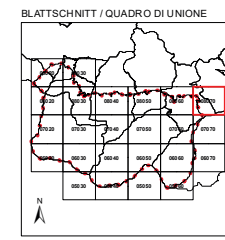

Blatt / Tavola
08070

MASSTAB / SCALA 1:10.000

0 100 200 400 Meters

Carta tecnica Prov. Aut. di BZ
Technische Grundkarte der Aut. Prov. BZ

Zonizzazione del Piano del Parco - Zonierung des Parkplans

- | | | | |
|--|---|--|--|
| | Zona A - Riserve integrali
Zona A - Kernzone | | Zona D1 - Aree antropizzate
Zona D1 - von Menschenhand geprägte Zonen |
| | Zona B - Riserve generali orientate
Zona B - Bewahrungszonen | | Zona D2 - Aree sciabili
Zona D2 - Skizonen |
| | Zona C - Aree di protezione
Zona C - Übergangsbgebiete | | Zona D3 - Aree cave di marmo
Zona D3 - Marmorabbauzonen |
| | Confine parco nazionale - PAB
Nationalparkgrenze - APB | | Confine N2000
N2000-Grenze |
| | Confini comunali
Gemeindegrenzen | | Orografia
Orographie |
| | Rifugio
Schutzhütte | | Bivacco
Bivak |
| | Patrimonio edilizio apicolturale
Alm- und weidewirtschaftlicher Baubestand | | Azienda agricola
Landwirtschaftlicher Betrieb |
| | Edificio destinato ad ablazione
Wohngebäude | | |

**GRUPPO TECNICO DI LAVORO
TECHNISCHE ARBEITSGRUPPE**

<p>Servizio competente Zuständige Amtsstelle</p> <p>Provincia di Bolzano Aut. Provinciale di BZ Ufficio Provinciale di BZ</p>	<p>Riv. Natur., paesaggio e ambiente di territorio Nat. Ress., Landschaft und Raumwahrung</p> <p>Ufficio Provinciale di BZ Ufficio Provinciale di BZ Ufficio Provinciale di BZ Ufficio Provinciale di BZ</p>	<p>Servizio sviluppo potenziale e aree protette</p> <p>Ufficio Provinciale di BZ Ufficio Provinciale di BZ Ufficio Provinciale di BZ Ufficio Provinciale di BZ</p>	<p>Ente regionale per servizi all'agricoltura e alle foreste</p> <p>Ufficio Provinciale di BZ Ufficio Provinciale di BZ Ufficio Provinciale di BZ Ufficio Provinciale di BZ</p>
--	---	---	--

**CONSIGLIERI
TECHNISCHE BERATUNGS**

**NATIONAL PARK
STILFSEER JOCH**

**PARCO NAZIONALE
DELLO STELVIO**

**PIANO DEL PARCO
NAZIONALE DELLO STELVIO**

**NATIONALPARKPLAN
STILFSEER JOCH**

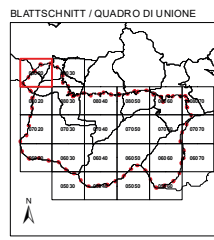

Blatt / Tavola
09020

MASTAB / SCALA 1:10.000

0 100 200 400 Meters

Carta tecnica Prov. Aut. di BZ
Technische Grundkarte der Aut. Prov. BZ

Zonizzazione del Piano del Parco - Zonierung des Parkplans

- | | |
|--|--|
| Zona A - Riserve integrali
Zona A - Kernzone | Zona D1 - Aree antropizzate
Zona D1 - von Menschenhand geprägte Zonen |
| Zona B - Riserve generali orientate
Zona B - Bewahrungszonen | Zona D2 - Aree sciabili
Zona D2 - Skizonen |
| Zona C - Aree di protezione
Zona C - Übergangsgebiete | Zona D3 - Aree cave di marmo
Zona D3 - Marmorabbauzonen |
| Confine parco nazionale - PAB
Nationalparkgrenze - APB | Confine N2000
N2000-Grenze |
| Confini comunali
Gemeindegrenzen | Orografia
Orographie |
| Rifugio
Schutzhütte | Bivacco
Blivak |
| Patrimonio edilizio alpino
Alm- und waldwirtschaftlicher Baubestand | Edificio destinato ad ablazione
Wohngebäude |

GRUPPO TECNICO DI LAVORO
TECNICHE ARREDI GRUPPE

Servizio competente
Zuständige Amtsstelle

Riv. Natura, paesaggio e
ambiente del territorio
Aut. Regionale del Trentino
Südtirol

Servizio sviluppo
economico e aree protette
Aut. Provinciale di Bolzano

Ente responsabile per i servizi
ad agricoltori e alle foreste
Aut. Provinciale di Trento

Responsabilità
Verantwortung

Gruppo di lavoro
Arbeitsgruppe

Coordinatore scientifico
parco nazionale dello Stelvio
Wissenschaftlicher Koordinator

CONTROLLI
TECHNISCHE ÜBERWACHUNG

NATIONAL PARK
STILFSEER JOCH

PARCO NAZIONALE
DELLO STELVIO

**PIANO DEL PARCO
NAZIONALE DELLO STELVIO**

**NATIONALPARKPLAN
STILFSEER JOCH**

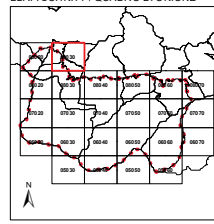

Carta tecnica Prov. Aut. di BZ
Technische Grundkarte der Aut. Prov. BZ

Zonizzazione del Piano del Parco - Zonierung des Parkplans

- Zona A - Riserve integrali
Zone A - Kernzone
- Zona B - Riserve generali orientate
Zone B - Bewahrungszonen
- Zona C - Aree di protezione
Zone C - Übergangsbgebiete
- Zona D1 - Aree antropizzate
Zone D1 - von Menschenhand gepragte Zonen
- Zona D2 - Aree sciabili
Zone D2 - Skizonen
- Zona D3 - Aree cave di marmo
Zone D3 - Marmorabbauzonen
- Confine parco nazionale - PAB
Nationalparkgrenze - APB
- Confine N2000
N2000-Grenze
- Confini comunali
Gemeindegrenzen
- Rifugio
Schutzhutte
- Bivacco
Biwak
- Azienda agricola
Landwirtschaftlicher Betrieb
- Patrimonio edilizio alpico rurale
Aim- und waldwirtschaftlicher Baubestand
- Edificio destinato ad abitazione
Wohngebäude

**GRUPPO TECNICO DI LAVORO
TECNICHE ARREDI/GRUPPE**

**Servizio competente
Zuständige Amtsstelle**
Riv. Natura, paesaggio e
cultura del territorio
Aut. Prov. BZ, Landeshof und
Raumplanung
via F.lli. P.lli. 10
39100 Bolzano

**Servizio sviluppo
entwicklung / wald**
via S. Maria 2
39100 Bolzano

**Ente regolatore per servizi
ad agricoltori e alle foreste**
via S. Maria 2
39100 Bolzano

**Responsabile
Verantwortlicher**
Prof. Dr. G. G. G.

**Gruppo di lavoro
Arbeitsgruppe**
Prof. Dr. G. G. G.

**Coordinatore scientifico
parco nazionale dello Stelvio
Wissenschaftlicher Koordinator**
Prof. Dr. G. G. G.

**CONTROLLI
TECNICI/BEWAHNER**

SYSTEMA
via S. Maria 2
39100 Bolzano

BAUR & PARTNER
via S. Maria 2
39100 Bolzano

ALPPIRELLI
via S. Maria 2
39100 Bolzano

POHL + PARTNER
via S. Maria 2
39100 Bolzano

**NATIONAL PARK
STILFSER
JOCH**

**PARCO NAZIONALE
DELLO
STELVIO**

**PIANO DEL PARCO
NAZIONALE DELLO STELVIO**

**NATIONALPARKPLAN
STILFSER JOCH**