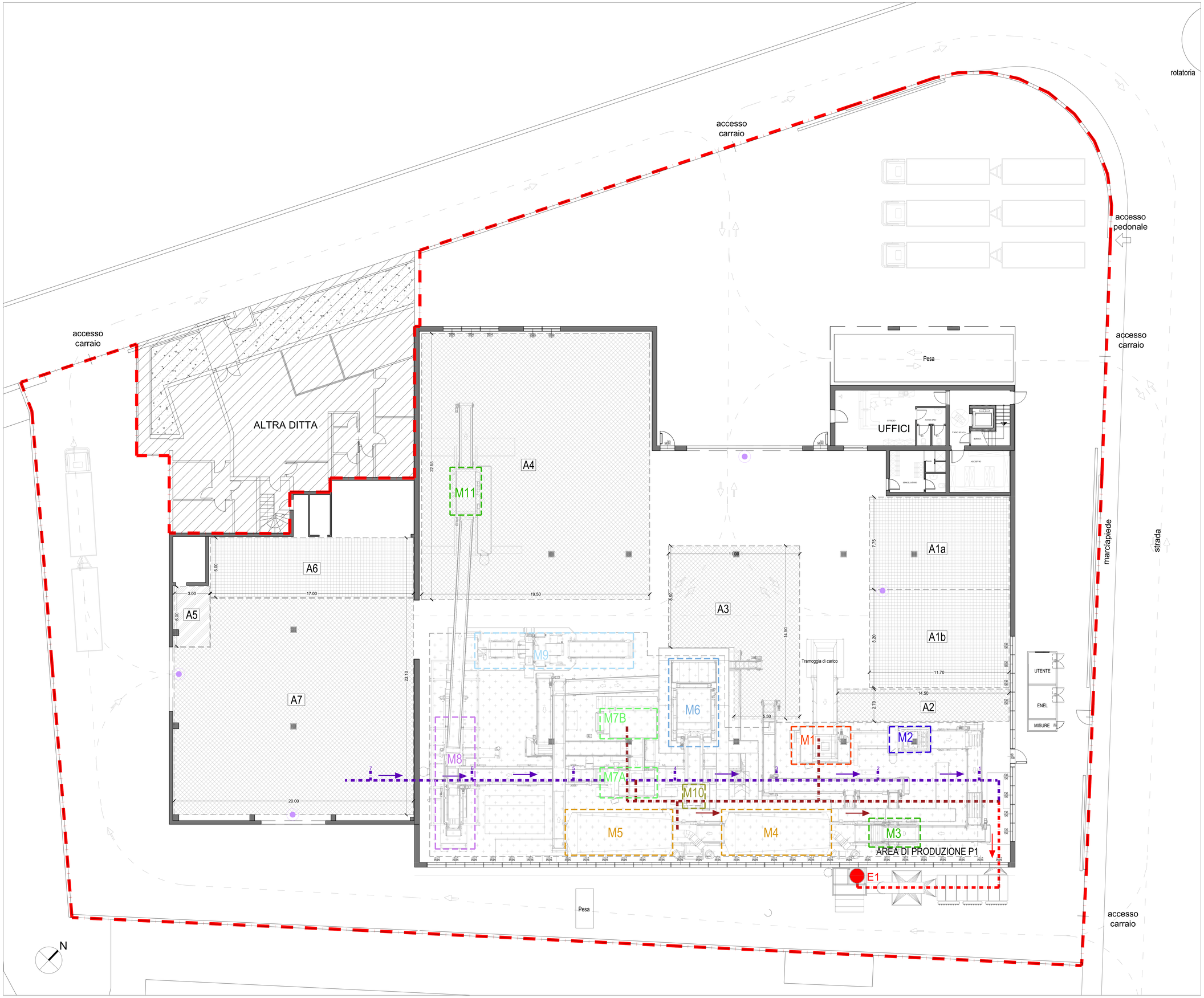

LEGENDA LAYOUT

- Perimetro dell'impianto
- Viabilità interna

GESTIONE RIFIUTI

Area	Operazioni svolte	Sup. (m^2)	Vol. (m^3)	EER
A1a	- Conferimento, controllo, deposito preliminare, operazioni di trattamento preliminare e/o raggruppamento/miscelazione di rifiuti non pericolosi in ingresso all'impianto (R12)	90	500	020104 - 020203 - 020304 - 020601 - 030101 - 030105 - 030301 - 030307 - 030308 - 040109 - 040209 - 040221 - 040222 - 040299 - 070213 - 070299 - 090107 - 120105 - 150101 - 150102 - 150103 - 150105 - 150106 - 150109 - 160103 - 160119 - 170201 - 170203 - 190501 - 190801 - 191201 - 191204 - 191207 - 191208 - 191210 - 191212 - 200101 - 200110 - 200111 - 200138 - 200139 - 200301 - 200307
A1b	- Conferimento, controllo, deposito preliminare, operazioni di trattamento preliminare e/o raggruppamento/miscelazione di rifiuti non pericolosi in ingresso all'impianto (R12) e preselezione mediante ragno meccanico	95	500	
A2	- Deposito temporaneo, dei rifiuti decadenti di produzione, senza limite di volume recuperato/smaltito entro tre mesi dalla produzione.	40	-	191202
A3		125	-	191202 - 191203 - 191212
A4		425	-	191202 - 191203 - 191204 - 191207 - 191210 - 191212
A5	- Messa in riserva (R13) per il successivo conferimento per il recupero a impianti terzi	15	60	191204 - 191210 - 191212
A6	- Conferimento, controllo, deposito preliminare, operazioni di trattamento preliminare e/o raggruppamento/miscelazione di rifiuti non pericolosi in ingresso all'impianto (R12)	85	450	020104 - 020203 - 020304 - 020601 - 030101 - 030105 - 030301 - 030307 - 030308 - 040109 - 040209 - 040221 - 040222 - 040299 - 070213 - 070299 - 090107 - 120105 - 150101 - 150102 - 150103 - 150105 - 150106 - 150109 - 160103 - 160119 - 170201 - 170203 - 190501 - 190801 - 191201 - 191204 - 191207 - 191208 - 191210 - 191212 - 200101 - 200110 - 200111 - 200138 - 200139 - 200301 - 200307
A7	- Deposito temporaneo, dei rifiuti decadenti di produzione, senza limite di volume, recuperato/smaltito entro tre mesi dalla produzione.	350	-	191202 - 191203 - 191204 - 191207 - 191210 - 191212
P1	- Operazioni preliminari precedenti al recupero mediante macchinari, collegati in linea tra loro da nastri trasportatori, che effettuano operazioni di premacinazione, vagliatura/selezione	-	-	Intermedi di lavorazione/decadenti in attesa di trasferimento nelle altre aree di stoccaggio

Le operazioni di scarico e di raggruppamento/miscelazione e la movimentazione di materiali avvengono mediante l'utilizzo di ragni da magazzino e carrelli elevatori. In tutte le aree interne allo stabilimento saranno garantiti idonei corridoi di accesso, sia in condizioni di normale attività che in situazioni di emergenza

LEGENDA EMISSIONI IN ATMOSFERA

- E1 — Emissione in atmosfera (50.000 Nm^3/h)
- Schema aeraulico a impianto di aspirazione e abbattimento
- Schema aeraulico da linea produttiva - 33.000 Nm^3/h tubo collettore Ø 450 mm
- Schema aeraulico linea aspirazione ambiente - 17.000 Nm^3/h - tubo collettore Ø 950 mm
- Posizione indicativa sistemi anti-odore

LEGENDA MACCHINARI

M1	Trituratore primario	M7A	Raffinatore
M2	Deferrizzatore	M7B	Raffinatore
M3	Vaglio	M8	Pressa
M4	Separatore aeraulico primario	M9	Imballatrice/Filmatrice
M5	Separatore aeraulico secondario	M10	Separatore ad aria (rotocella)
M6	Lettore ottico	M11	Vaglio

ECONORD AMBIENTE S.R.L.

Tel: 030.3773679 - Fax: 030.3773669
E-mail: info@eco-nord.it
Pec: econordambiente@pec.it

COMMITTENTE: ECO - ENERGY SRL
Via dell'Adige, 16 - 39040 Cortaccia sulla Strada del Vino (BZ)

INSEDIAMENTO: REGIONE: TRENTINO-ALTO ADIGE — PROVINCIA: BOLZANO
COMUNE: CORTACCIA S.S.D.V. — INDIRIZZO: VIA DELL'ADIGE, 16

PROGETTO: Aut. A.I.A. 33-137 del 29/07/2016 e ss.mm.ii.
Riesame dell'Autorizzazione Integrata Ambientale ai sensi dell'art. 29-octies del D.Lgs. 152/06 in applicazione delle BAT Conclusion di settore

ELABORATO: Layout planimetrico
Aree gestione rifiuti
Emissioni in atmosfera

DATA: Marzo 2022
FILE: 22_EcoEnergy_01RiesameAIA_U_00_Layout.dwg

NUMERO ELABORATO: U
SCALA: 1:100

REVISIONE:

NUMERO	DATA	DESCRIZIONE
00	Marzo 2022	Prima emissione

REDATTO DA: Ing. Andrea Sfrecola - Iscrizione all'Ordine degli Ingegneri della Provincia di Brescia al n. A6001

TECNICO — COMMITTENTE

FIRMATO DIGITALMENTE

A norma di legge è vietata la riproduzione anche parziale del presente elaborato, la consegna a terzi, nonché l'utilizzo per scopi diversi da quello di destinazione