

**LEGENDE:**

- Bestehende Aufstiegsanlage
- Bestehende Skipiste
- Geplante Aufstiegsanlage
- Geplante Skipiste
- Trinkwasserschutzgebiet Zone I
- Trinkwasserschutzgebiet Zone II
- Trinkwasserschutzgebiet Zone III

**Bodenbedeckung**

- Nicht in die landschaftliche Unterschutzstellung einbezogene
- Feuchtgebiet
- Bestockte Wiese und Weide
- Gewaesser
- Beweidetes Gebiet und Felsregion
- Wald

**Biotope**

- Biotope
- UNESCO - Gebiete**
- Kernzone
- Pufferzone
- Naturparke und Nationalpark**
- Naturpark
- Geschützte Landschaftselemente**
- Bestockte Wiesen und Weiden
- Feuchtgebiete
- Gewaesser

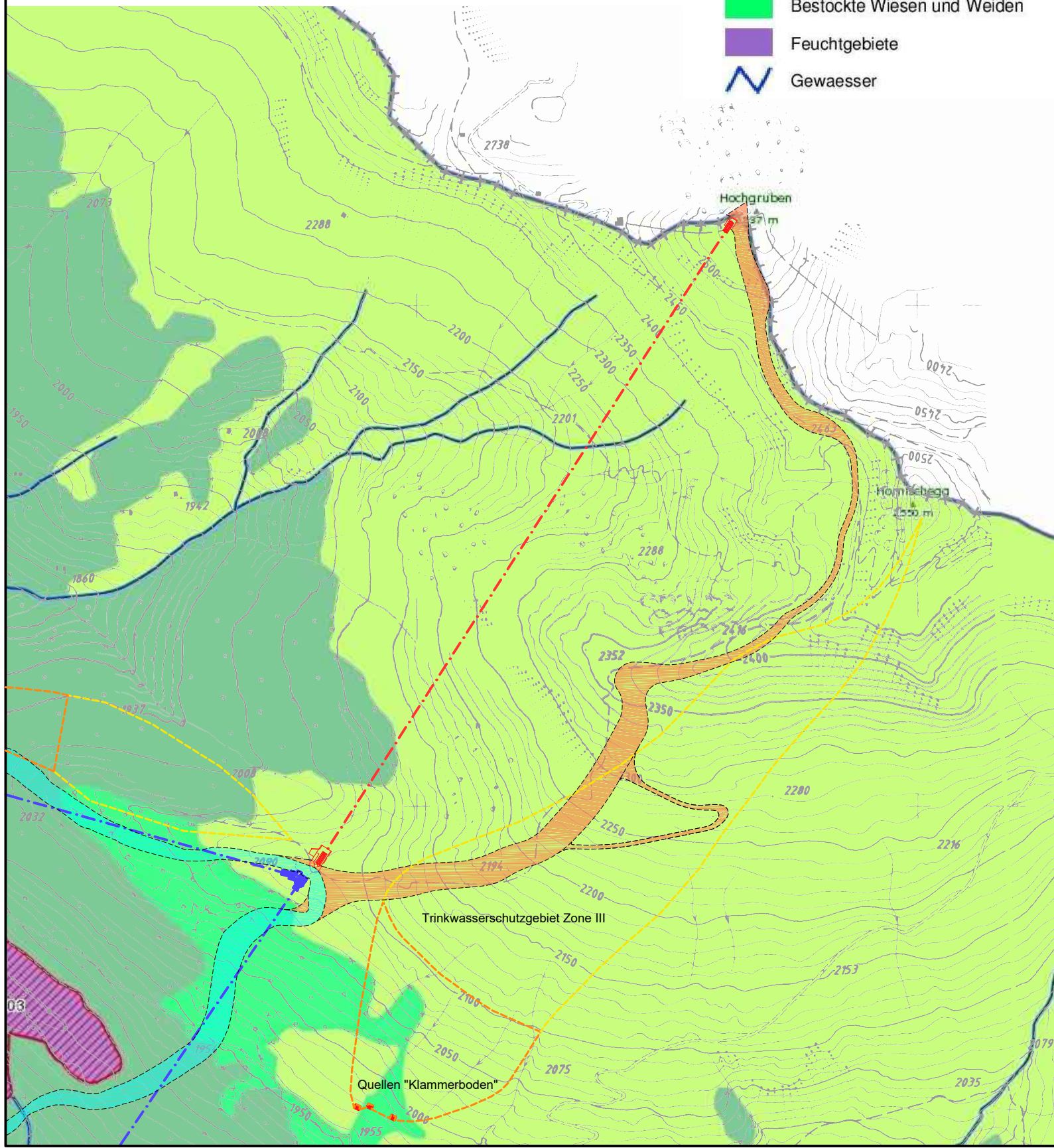
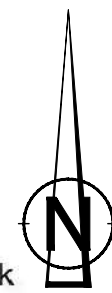

**UMWELTVERTRÄGLICHKEITSSTUDIE  
 STUDIO DI IMPATTO AMBIENTALE**

**ERRICHTUNG DER NEUEN AUFSTIEGSANLAGE  
 UND SKIPISTE "DREI ZINNEN II"  
 REALIZZAZIONE DEL NUOVO IMPIANTO DI RISALITA  
 E DELLA NUOVA PISTA DA SCI "TRE CIME II"**

INHALT / CONTENUTO

**ALLGEMEINER TEIL**

**Auszug aus dem Landschaftsplan  
 Mst. 1:10.000**

April 2019	CH.N.	AT
Datum	bearb. elab.	gepr. esam.
Anlage	Allegato	

**A-6.0**

AUFTRAGGEBER / COMMITTENTE

**DREI ZINNEN AG**  
 Schattenweg 2F  
 I-39038 Innichen - Vierschach



PROJEKTANT UND KOORDINATOR / PROGETTISTA E COORDINATORE

**iPM**  
 Ingenieurbüro - Studio di ingegneria  
 Dr. Ing. Markus Pescollderungg  
 Dr. Ing. Udo Mall  
 I-39031 Bruneck/Brunico, Gilmplatz/piazza Gilm 2  
 t. 0474/050005 f. 0474/050006 info@ipm.bz

*digital signiert / firmato digitalmente*  
 ORDINE DEGLI INGEGNERI  
 DELLA PROV. DI BOLZANO  
 Dr. Ing. MARKUS PESCOLLDERUNGG  
 Nr. 1119  
 INGENIEURKAMMER  
 DER PROVINZ BOZEN

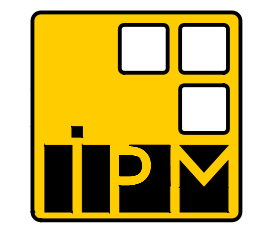

ARBEITSGRUPPE / GRUPPO DI LAVORO

**PLANUNGSBÜRO**  
 Dr. Matthias Platzer  
 I-39100 Bozen - Andreas Hofer Str. 9  
 Tel. 0474/050072 www.alpinexpert.it



**BAUKANZLEI**  
 Sulzenbacher & Partner  
 I-39031 Bruneck - Goethestraße 13d  
 Tel. 0474/410949 www.sulzenbacher-ing.it



**UMWELT GIS**  
 Dr. Stefan Gasser  
 I-39042 Brixen - Köstlanstraße 119/A  
 Tel. 0472/971052 www.umwelt-gis.it



**PLANSTUDIO**  
 Geom. Alex Trojer & Dt. Ing. Mark Winkler  
 I-39030 St. Lorenzen - Bruneckerstr. 14/A  
 Tel. 0474/476262 www.planstudio.net



Diese Zeichnung darf ohne unsere Genehmigung weder vervielfältigt noch Dritten zugänglich gemacht werden.  
 È vietata la riproduzione nonché la trasmissione a terzi di questo documento senza la nostra autorizzazione.