

LAGEPLAN BACHQUERUNG 1 M. 1:200
PLANIMETRIA ATTRAVERSAMENTO RIO 1

- LEGENDE - LEGENDA
- Böschungskante - spigolo scarpata
 - Weg - sentiero
 - X-X- Zaun - steccato
 - gepl. Bauten - edifici in prog.



LAGEPLAN BACHQUERUNG 2 M. 1:200
PLANIMETRIA ATTRAVERSAMENTO RIO 2

- LEGENDE - LEGENDA
- Böschungskante - spigolo scarpata
 - Weg - sentiero
 - X-X- Zaun - steccato
 - gepl. Bauten - edifici in prog.

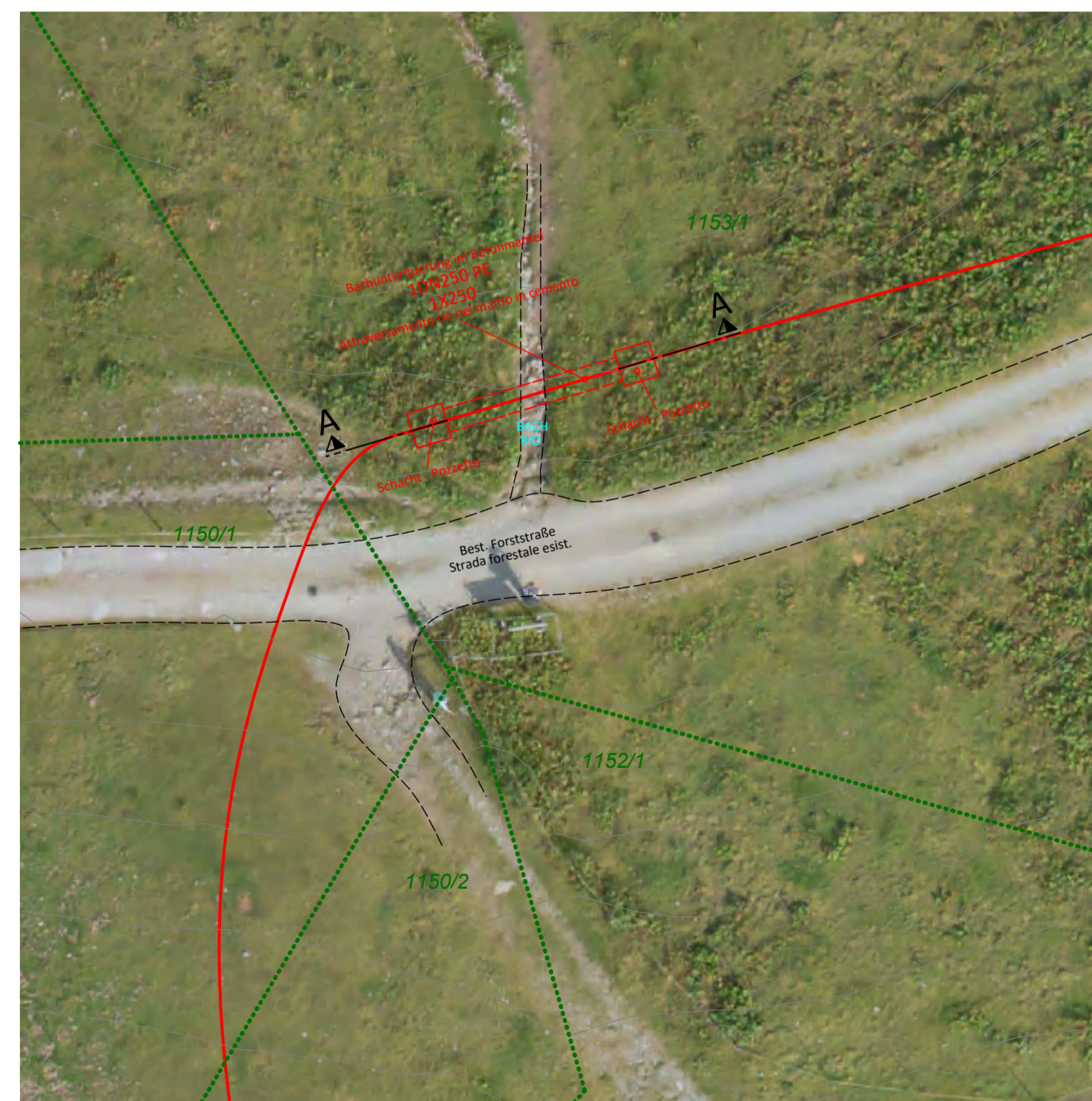

BACHQUERUNG 1 - ATTRAVERSAMENTO RIO 1
SCHNITT A - A 1:50

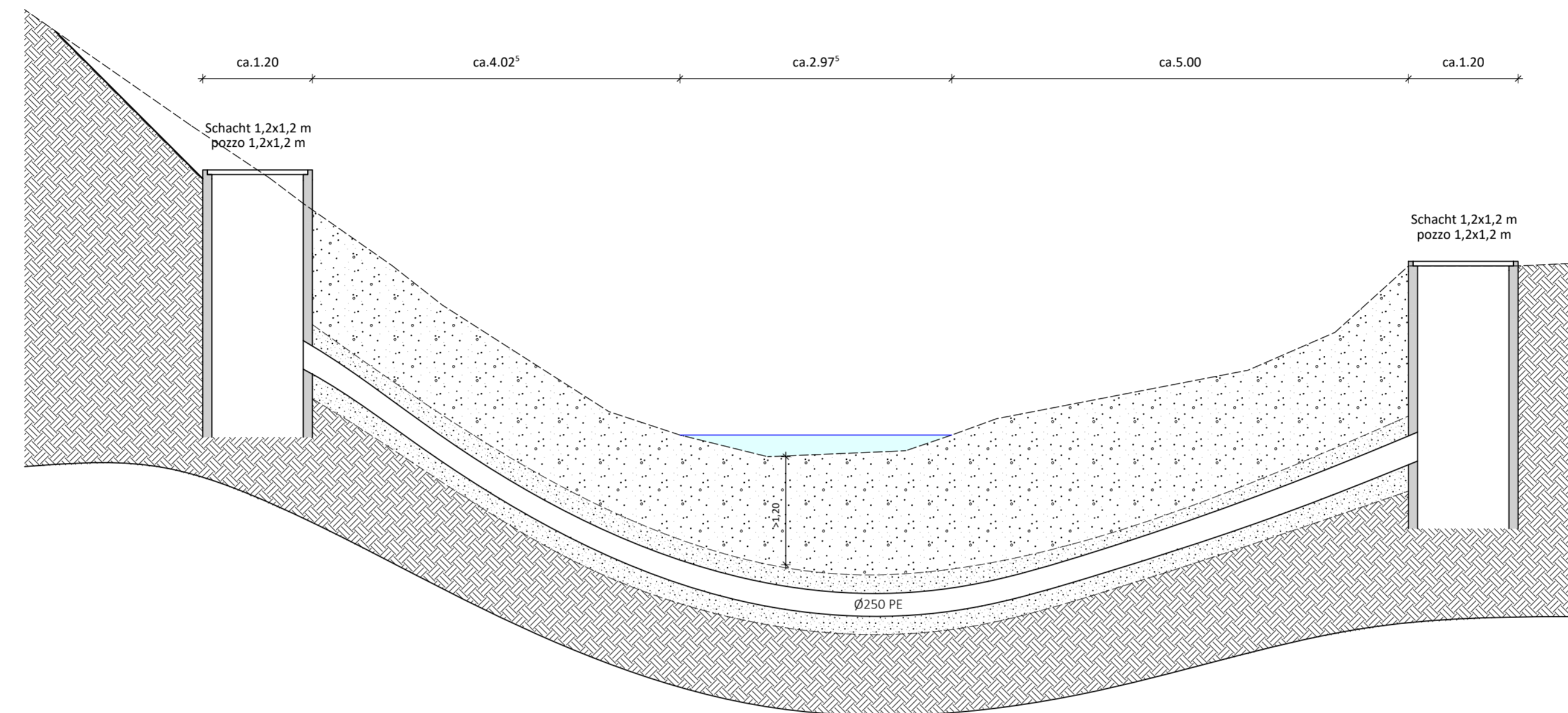

GRABENQUERSCHNITT
SEZIONE SCAVO 1:50

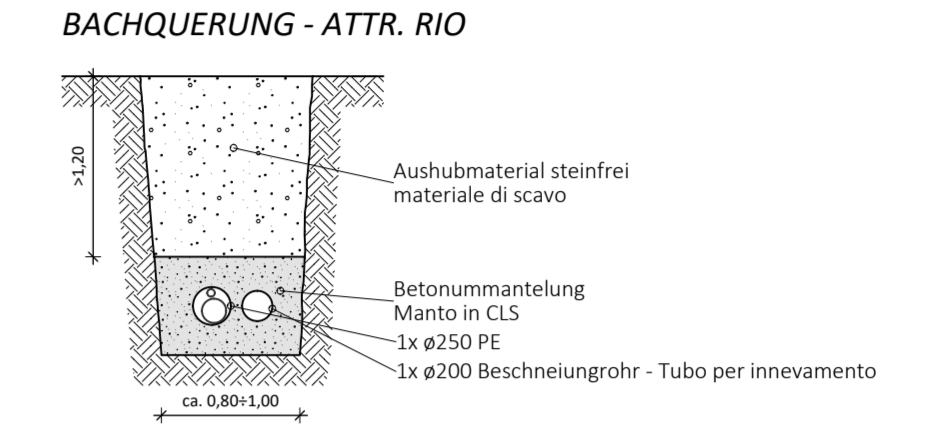

BACHQUERUNG 2 - ATTRAVERSAMENTO RIO 2
SCHNITT A - A 1:50

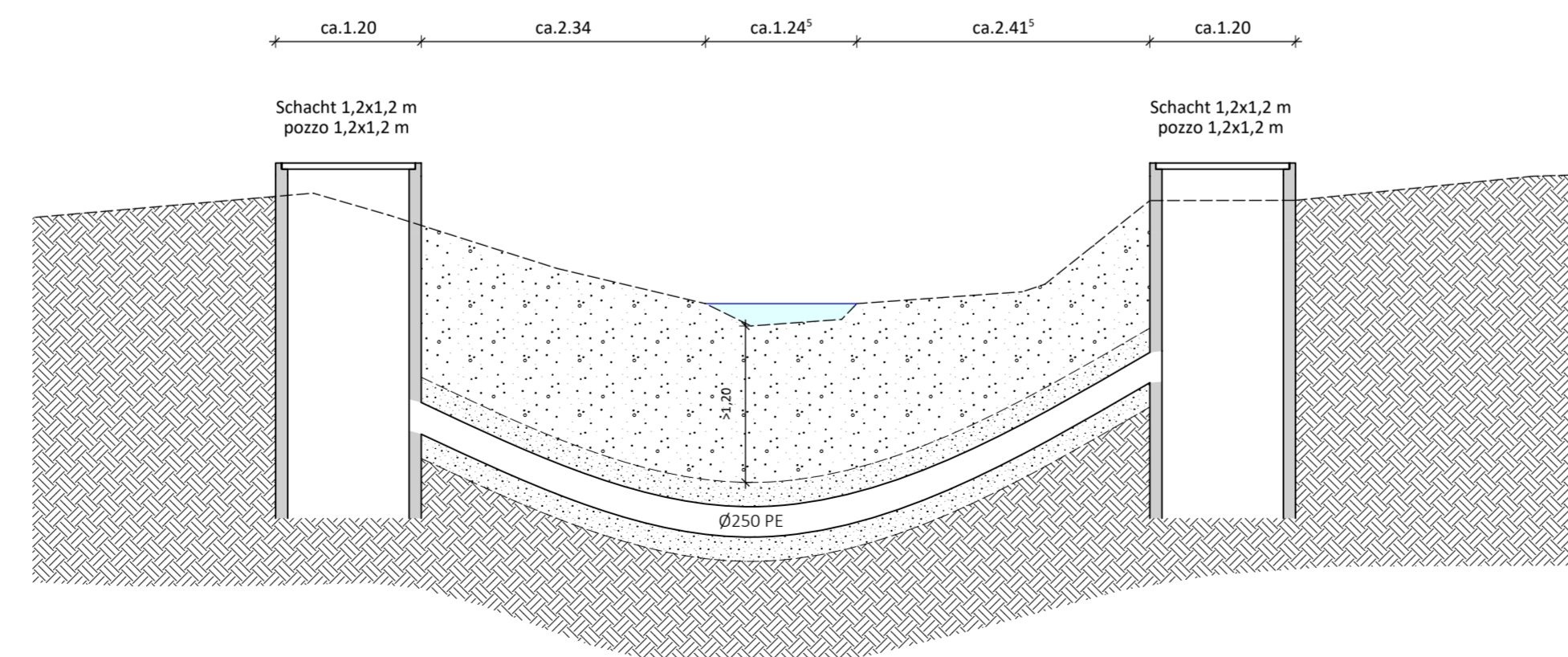

Gemeinde Ahrntal Comune di Valle Aurina		Aut. Prov. Bozen Prov. Aut. Bolzano	
Bauherr / Committente			
Klausberg Seilbahn AG / Klausberg Seilbahn SpA			
39030 Steinhaus / Cadi Pietra Enz Schachen / Enz Schachen, 11 Telefon / Telefono: 0474 652155 E-Mail / E-mail: skiarena@klausberg.it		Der Bauherr / Il committente	
Projekt		Progetto	
Erneuerung der Aufstiegsanlage SONNENLIFT mit Erweiterung der zugehörigen Skipisten		Rinnovo dell'impianto di risalita SONNENLIFT con ampliamento delle piste da sci annesse	
Dokumentensatz		Elenco documenti	
DEFINITIVES PROJEKT Dez. 2021		PROGETTO DEFINITIVO Dic. 2021	
Inhalt		Contenuto	
BACHQUERUNGEN 1 + 2		ATTRAVERSAMENTI RIO 1 + 2	
Lageplan	1:200	Planimetria	1:200
Schnitt	1:50	Sezione	1:50
		DR. ING. ERWIN GASSER VIA - MICHAEL FACHER - STR 11 39031 BRUNECK - BRUNICO (BZ) TEL 0039 0474 551679 - MOBIL-CELL 0039 335 6784366 FAX 0039 0474 537724 - INFO@GASSER-INGENIEUR.IT WWW.GASSER-INGENIEUR.IT	
		Der Projektant / Il progettista	
Datum Data	Projektleiter Capo progetto	Bearbeiter Elaboratore	Prüfer Controllore
Dez. 2021	P. Verginer	P. Verginer	-
Datum Data	Bearbeiter Elaboratore	Rev. Rev.	Art der Änderung Tipo di modifica
30.12.2021	R. Clara	0	Nicht revidiert
		Projektnummer Numero progetto	
		G21-007	
		Dokumentnummer Numero documento	
		G21007ALL1801	
		Satz / Elenco	
		DP	
		Anlage / Allegato	
		03.08A	