

## MACHBARKEITSSTUDIE / STUDIO DI FATTIBILITÀ

### GEPLANTE ERGÄNZENDE EINGRIFFE FÜR DIE ENTWICKLUNG DER SKIZONE "SCHNALS"

### INTERVENTI INTEGRATIVI PREVISTI PER LO SVILUPPO DELLA ZONA SCIISTICA "SENALES"



#### INHALT / CONTENUTO

ÜBERSICHTSLAGEPLAN 1:10.000  
ORTHOFOTO 1:10.000

Juli 2021	DB	MP
Datum data	bearb. elab.	gepr. esam.
Anlage	Allegato	

1.1

#### AUFTRAGGEBER / COMMITTENTE

### SCHNALSTALER GLETSCHERBAHNEN AG

Kurzras / Maso Corto 111  
I-39030 Schnals / Senales



#### PROJEKTANT UND KOORDINATOR / PROGETTISTA E COORDINATORE

### iPM

Ingenieurbüro - Studio di ingegneria  
Dr. Ing. Markus Pescollderungg  
Dr. Ing. Udo Mall

I-39031 Bruneck/Brunico, Gilmplatz/piazza Gilm 2  
t. 0474/050005 f. 0474/050006 info@ipm.bz

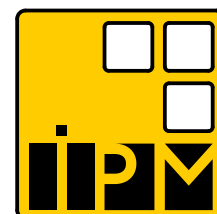

#### ARBEITSGRUPPE / GRUPPO DI LAVORO

### Dr. Geol. Konrad Messner

Dr. Geol. Konrad Messner  
I-39022 Algund, Alte Landesstraße 56  
t. 0473/222347 messner.geol@rolmail.net

### ARGENATURA

Mag/Dott.ssa Kathrin Kofler  
I-39052 Kaltern - Preyweg 13  
Tel. 333 8507794 www.arge-natura.com





ÜBERSICHTSLAGEPLAN  
PLANIMETRIA GENERALE

Mst./Sc. 1:10.000

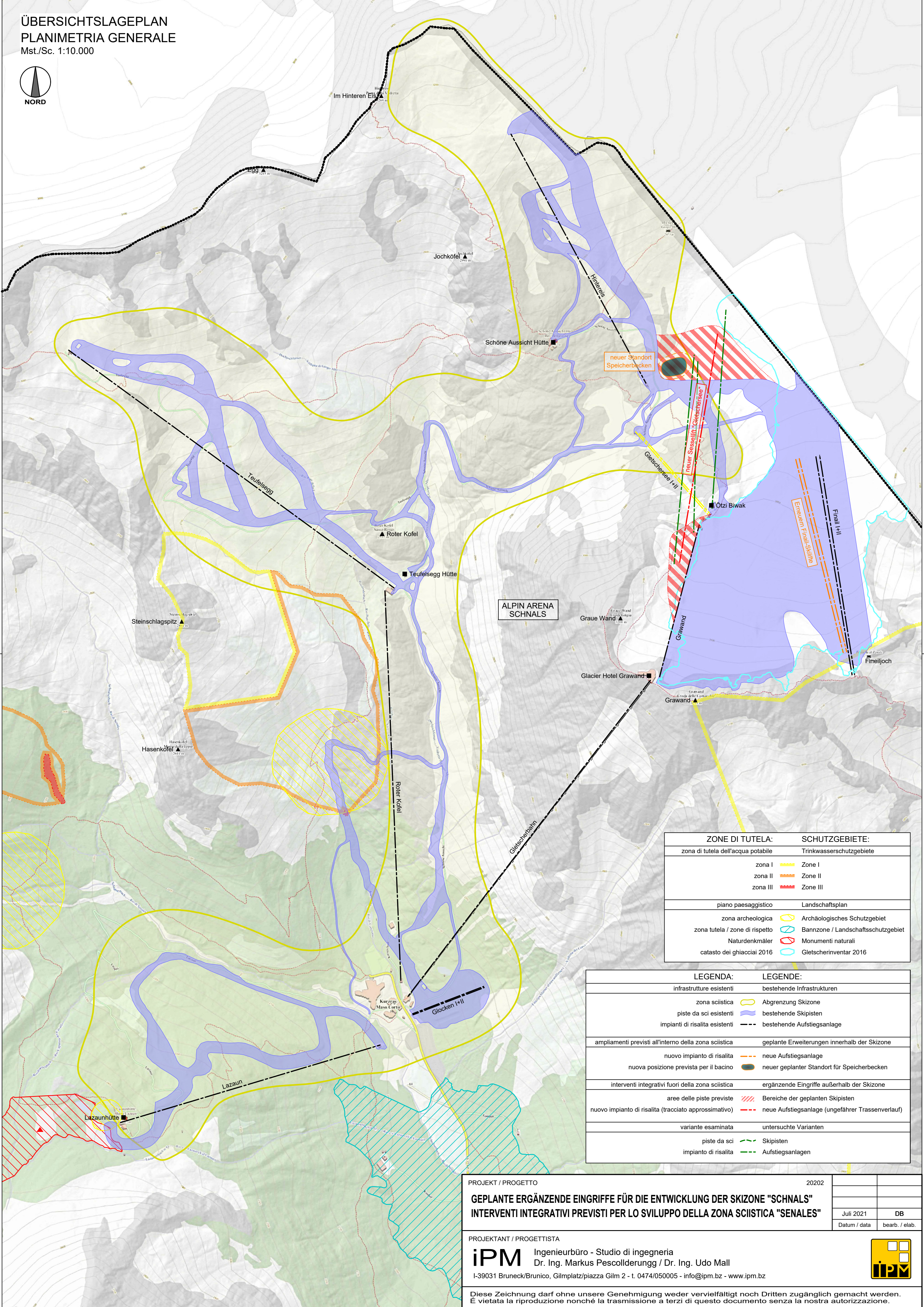

ZONE DI TUTELA:	SCHUTZGEBIETE:
zona di tutela dell'acqua potabile	Trinkwasserschutzgebiete
zona I	Zone I
zona II	Zone II
zona III	Zone III
piano paesaggistico	Landschaftsplan
zona archeologica	Archäologisches Schutzgebiet
zona tutela / zone di rispetto	Bannzone / Landschaftsschutzgebiet
Naturdenkmäler	Monumenti naturali
catasto dei ghiacciai 2016	Gletscherinventar 2016

LEGENDA:	LEGENDE:
infrastrutture esistenti	bestehende Infrastrukturen
zona sciistica	Abgrenzung Skizone
piste da sci esistenti	bestehende Skipisten
impianti di risalita esistenti	bestehende Aufstiegsanlage
ampliamenti previsti all'interno della zona sciistica	geplante Erweiterungen innerhalb der Skizone
nuovo impianto di risalita	neue Aufstiegsanlage
nuova posizione prevista per il bacino	neuer geplanter Standort für Speicherbecken
interventi integrativi fuori della zona sciistica	ergänzende Eingriffe außerhalb der Skizone
aree delle piste previste	Bereiche der geplanten Skipisten
nuovo impianto di risalita (tracciato approssimativo)	neue Aufstiegsanlage (ungefährer Trassenverlauf)
variante esaminata	untersuchte Varianten
piste da sci	Skipisten
impianto di risalita	Aufstiegsanlagen

PROJEKT / PROGETTO	2022		
<b>GEPLANTE ERGÄNZENDE EINGRIFFE FÜR DIE ENTWICKLUNG DER SKIZONE "SCHNALS"</b>			
<b>INTERVENTI INTEGRATIVI PREVISTI PER LO SVILUPPO DELLA ZONA SCIISTICA "SENALES"</b>			
	Juli 2021		DB
Datum / data		bearb. / elab.	

PROJEKTANT / PROGETTISTA  
**ipm** Ingenieurbüro - Studio di ingegneria  
 Dr. Ing. Markus Pescollerungg / Dr. Ing. Udo Mall  
 I-39031 Bruneck/Brunico, Gilmpfatz/piazza Gilm 2 - t. 0474/050005 - info@ipm.bz - www.ipm.bz

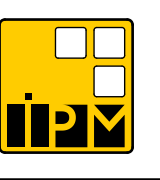

Diese Zeichnung darf ohne unsere Genehmigung weder vervielfältigt noch Dritten zugänglich gemacht werden.  
 È vietata la riproduzione nonché la trasmissione a terzi di questo documento senza la nostra autorizzazione.  
 H/B = 594 / 420 (0.25m²) Allplan 2021



LAGEPLAN MIT ORTHOFOTO  
 PLANIMETRIA CON ORTOFOTO  
 Mst./Sc. 1:10.000

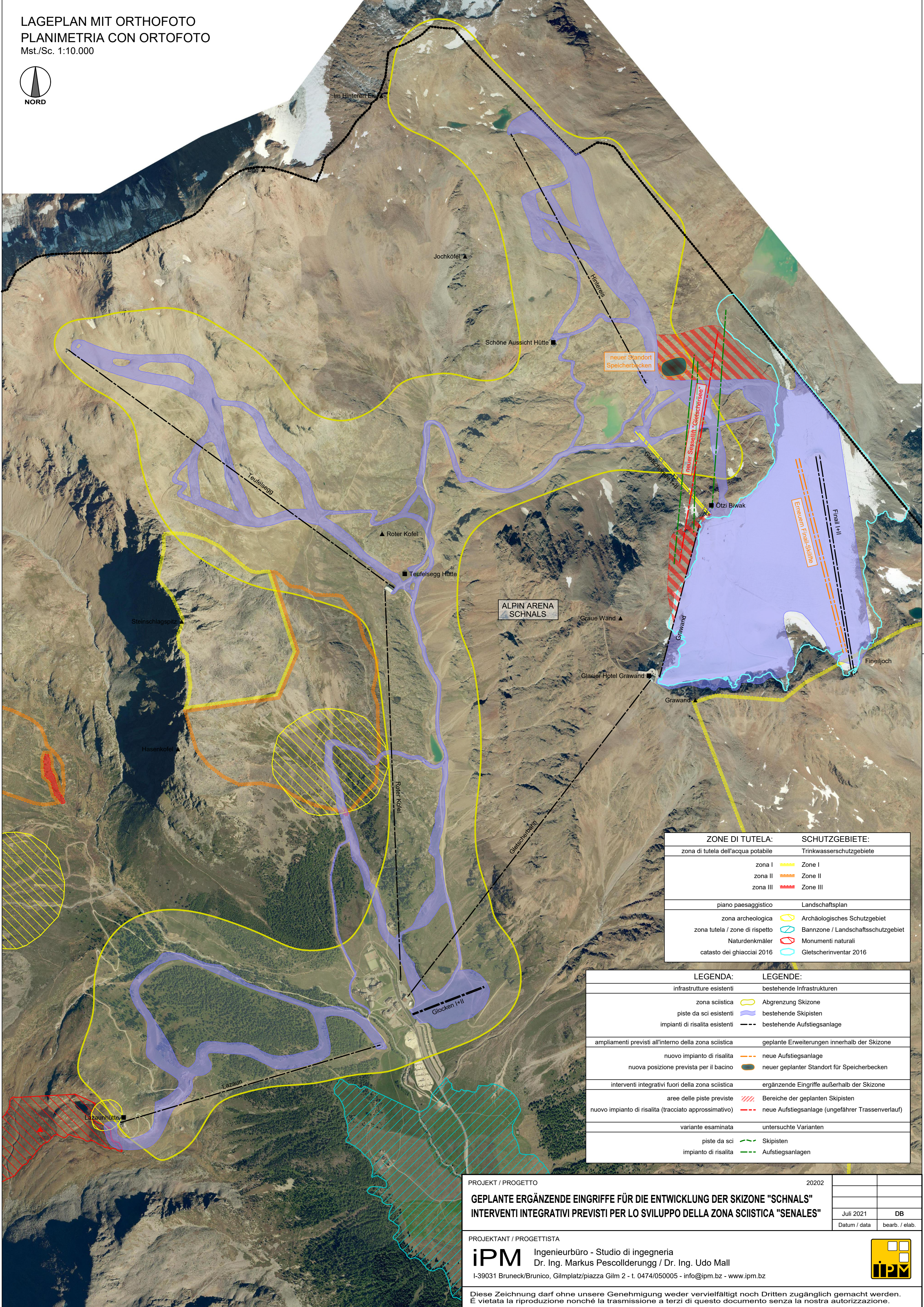

ZONE DI TUTELA:	SCHUTZGEBIETE:
zona di tutela dell'acqua potabile	Trinkwasserschutzgebiete
zona I	Zone I
zona II	Zone II
zona III	Zone III
piano paesaggistico	Landschaftsplan
zona archeologica	Archäologisches Schutzgebiet
zona tutela / zone di rispetto	Bannzone / Landschaftsschutzgebiet
Naturdenkmäler	Monumenti naturali
catasto dei ghiacciai 2016	Gletscherinventar 2016

LEGENDA:	LEGENDE:
infrastrutture esistenti	bestehende Infrastrukturen
zona sciistica	Abgrenzung Skizone
piste da sci esistenti	bestehende Skipisten
impianti di risalita esistenti	bestehende Aufstiegsanlage
ampliamenti previsti all'interno della zona sciistica	geplante Erweiterungen innerhalb der Skizone
nuovo impianto di risalita	neue Aufstiegsanlage
nuova posizione prevista per il bacino	neuer geplanter Standort für Speicherbecken
interventi integrativi fuori della zona sciistica	ergänzende Eingriffe außerhalb der Skizone
aree delle piste previste	Bereiche der geplanten Skipisten
nuovo impianto di risalita (tracciato approssimativo)	neue Aufstiegsanlage (ungefährer Trassenverlauf)
variante esaminata	untersuchte Varianten
piste da sci	Skipisten
impianto di risalita	Aufstiegsanlagen

PROJEKT / PROGETTO	2022	
<b>GEPLANTE ERGÄNZENDE EINGRIFFE FÜR DIE ENTWICKLUNG DER SKIZONE "SCHNALS"</b>		
<b>INTERVENTI INTEGRATIVI PREVISTI PER LO SVILUPPO DELLA ZONA SCIISTICA "SENALES"</b>		
	Juli 2021	DB
Datum / data		bearb. / elab.

PROJEKTANT / PROGETTISTA  
**ipm** Ingenieurbüro - Studio di ingegneria  
 Dr. Ing. Markus Pescollerungg / Dr. Ing. Udo Mall  
 I-39031 Bruneck/Brunico, Gilmpfatz/piazza Gilm 2 - t. 0474/050005 - info@ipm.bz - www.ipm.bz

