	Svincolo Ovest	Svincolo Est	Galleria artificiale	Galleria Naturale	Tot.
Scavo	61993,05	38283,00	198450,00	253606,63	552332,68
Rilevato	-133600,00	-120537,00	-249088,38		-503225,38
Bonifica			-8000,00		-8000,00
Rinterro galleria			-1968,00	-9960,00	-11928,00
Rimpiego per misto granulare	-16409,00		-1672,80	-4233,00	-22314,80
Rimpiego per misto cementato	-1190,00	-753,00	-1394,00	-3527,50	-6864,50
Bilancio					0,00

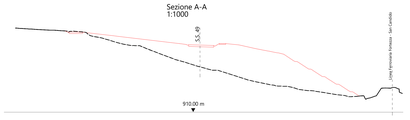

PLANIMETRIA
1:2000

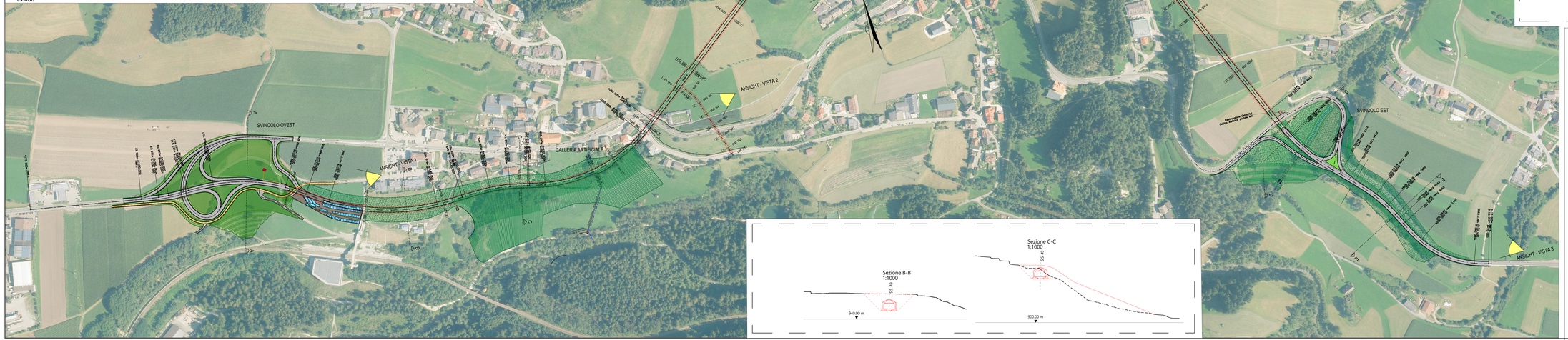

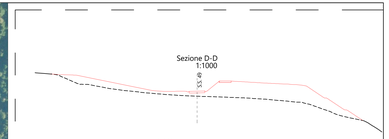

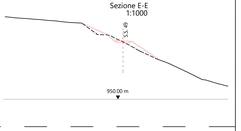

AUTONOME PROVINZ BOZEN - SÜDTIROL
PROVINCIA AUTONOMA DI BOLZANO - ALTO ADIGE

Amtsdirektor | Direttore dell'ufficio

Abteilung 10 - Tiefbau / Ripartizione 10 - Infrastrutture
Amt 10.3 - Amt für Straßenbau Nord-Ost
Ufficio 10.3 - Ufficio tecnico strade nord-est

Projekt | Progetto

Kodex / Codice 23.03.S.49.29
CUP B69B15001900003

UMFAHRUNGSSTRASSE PERCHA
CIRCONVALLAZIONE DI PERCA

EINREICHPROJEKT - PROGETTO DEFINITIVO

Planinhalt | Contenuto

PIANO DI SMALTIMENTO DEI MATERIALI
PLANIMETRIA E SEZIONI

Plan Nr. | Tavola n.
1.1

Planer | Progettisti

DIE PRINCIPE STEYS
CAPOGRUPPO

STUDIO DI INGEGNERIA
A.HUNDGEBÄUDEBÜRO
DOTT. ING. MARIO VALDEMARIN
Brixnerstraße 106 Bozen - Via Bressanone 106 Bolzano
Tel. 0472 835576, Fax 0472 834734, info@ing-valdemarin.it

Partner - Mandante
plan team

Partner - Mandante
Geologie + Umwelt
Geologia e Ambiente
Geologie und Umweltschutz

Partner - Mandante
EMZ

Mitarbeiter | Collaboratori
Datum | Data 28.06.2019
Datei Name | Nome file
Projektnummer | numero progetto 0103

Änderungen und Ergänzungen | Modifiche ed integrazioni

Rev.	Datum/Data	Änderungen und Ergänzungen/Modifiche ed integrazioni	Erstellt/Elaborato	Geprüft/Esaminato	Freigeg./Approv.

Silvius-Magnago-Platz 10 - 39100 Bozen
Tel. 0471 41 22 00-01 / Fax 0471 41 22 90 - Steuer-Nr. 00390090215
http://www.provinz.bz.it/tiefbau/461-tiefbau@provinz.bz.it

Piazza Silvius Magnago 10 - 39100 Bozen
Tel. 0471 41 22 00-01 / Fax 0471 41 22 90 - Cod. Fisc. 00390090215
http://www.provincia.bz.it/infrastrutture/10-infrastrutture@provincia.bz.it