

AUTONOME PROVINZ BOZEN - SÜDTIROL

Landeshauptmannstellvertreter
Landesrat für italienische Schule, Berufsbildung und Kultur,
Wohnbau, Hochbau, Grundbuch, Kataster,
Genossenschaftswesen und Vermögen



PROVINCIA AUTONOMA DI BOLZANO - ALTO ADIGE

Vicepresidente della Provincia
Assessore alla Scuola, Formazione professionale e Cultura
italiana, all'Edilizia pubblica ed abitativa, Libro Fondiario,
Catasto, Cooperazione e al Patrimonio

Conferenza stampa per la fine dell' anno scolastico 2016/2017

Pressekonferenz zum Abschluss des Schuljahres 2016/2017

Assessore alla scuola in lingua italiana
Sovrintendente Scolastica

Christian Tommasini
Nicoletta Minnei



Alunni/e scrutinati nelle scuole di ogni ordine e grado a.s. 2016/2017 e 2015/2016 a confronto

Bewertete Schüler/innen nach Schulstufen Schuljahre '16/'17 und '15/'16 im Vergleich

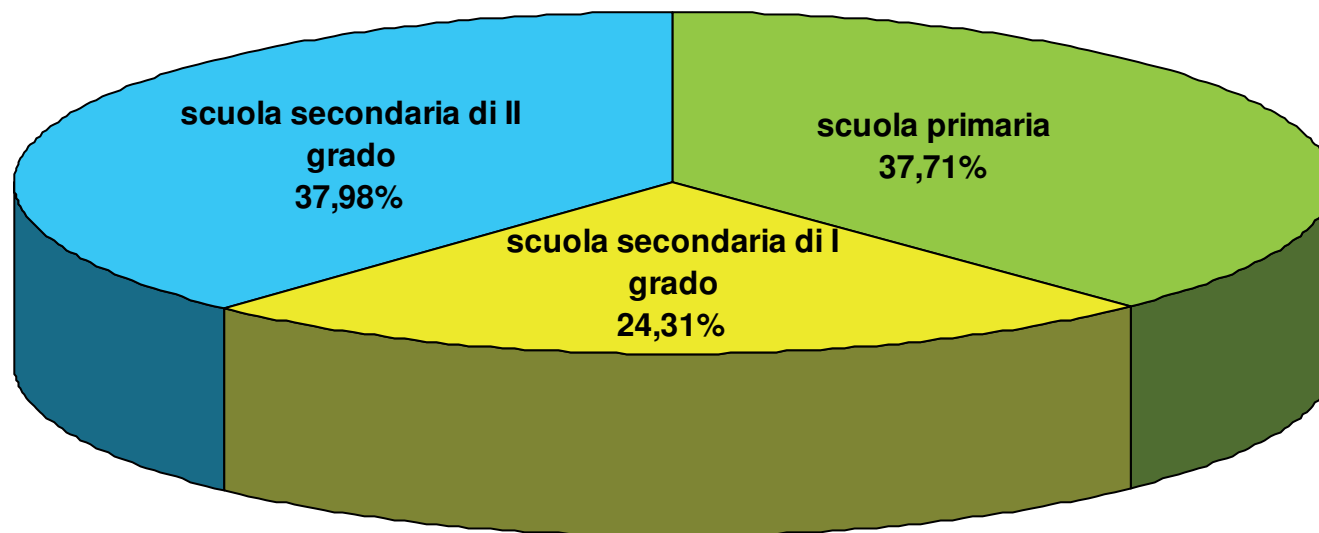

| | a.s. 16/17 | a.s. 15/16 |
|-------------------------------|--------------|--------------|
| scuola primaria | 6341 | 6361 |
| scuola secondaria di I grado | 4088 | 4078 |
| scuola secondaria di II grado | 6386 | 6152 |
| totale alunni | 16815 | 16591 |

Scuola primaria - Ammissioni alla classe successiva: a.s. 2016/2017 e 2015/2016 a confronto

Zulassungen zum nächsten Schuljahr der Grundschule - '16/'17 und '15/'16 im Vergleich

- 6.318: ammessi alla classe successiva nella scuola primaria (99,64%) ('15/'16: 6.430; 99,67%)
- 23: NON ammessi alla classe successiva nella scuola primaria (0,36%) ('15/'16: 21; 0,33%)
- 6.318: zugelassene Schüler/innen der Grundschule (99,64%) ('15/'16: 6.430; 99,67%)
- 23: nicht zugelassene Schüler/innen der Grundschule (0,36%) ('15/'16: 21; 0,33%)

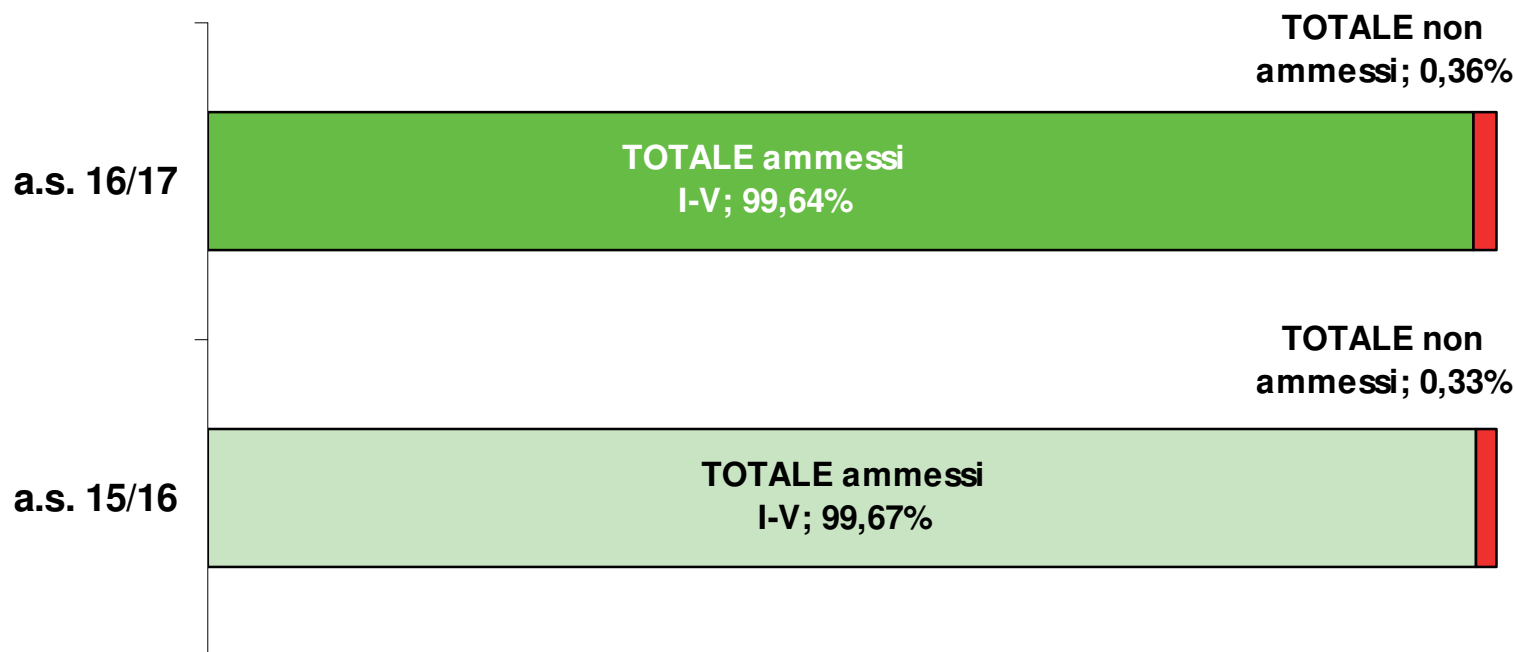

Scuola secondaria di I grado - Ammissioni alla classe successiva: a.s. 2016/2017 e 2015/2016 a confronto

Zulassungen zum nächsten Schuljahr der Mittelschule- '16/'17 und '15/'16 im Vergleich

- 3.979: ammessi alla classe successiva e all'Esame di Stato (97,33%) ('15/'16: 3.899; 95,61%)
- 109: NON ammessi alla classe successiva e all'Esame di Stato (2,67%) ('15/'16: 179; 4,39%)
- 3.979: zum nächsten Schuljahr und zur Abschlussprüfung zugelassene Schüler/innen (97,33%) ('15/'16: 3.899; 95,61%)
- 109: zum nächsten Schuljahr und zur Abschlussprüfung nicht zugelassene Schüler/innen (2,67%) ('15/'16: 179; 4,39%)

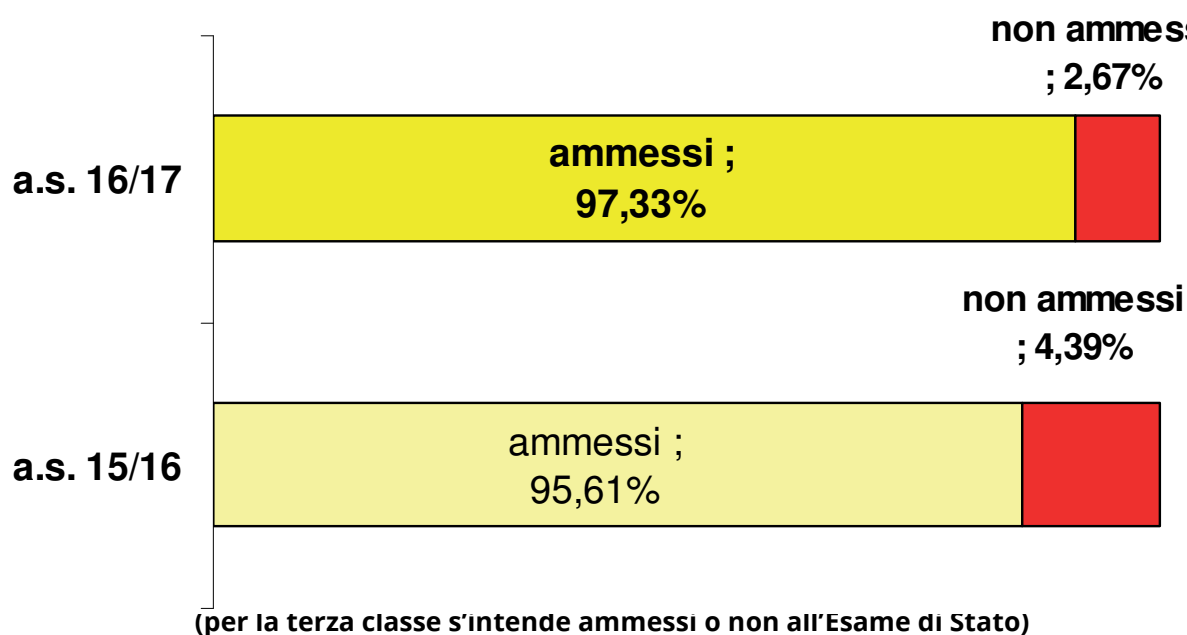

Scuola secondaria di II grado – Ammissioni alla classe successiva e sospensioni di giudizio negli ultimi 5 anni

Zum nächsten Schuljahr zugelassene oder nicht zugelassene Schüler/innen bzw. aufgeschobene Gesamtbewertung der Oberschule in den letzten 5 Jahren

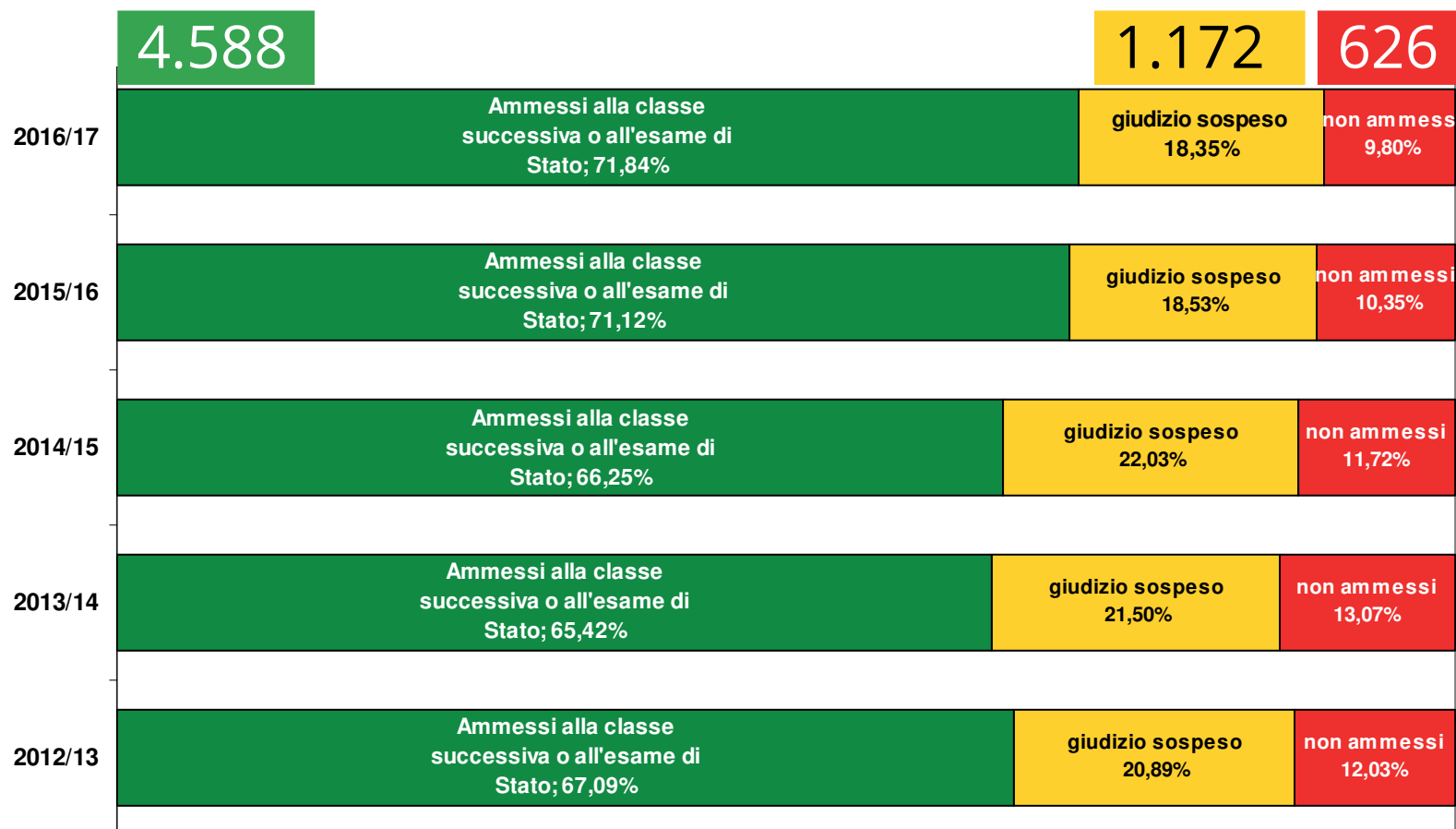

Esame di Stato conclusivo del I ciclo di istruzione (scuola media)

Staatliche Abschlussprüfung der Unterstufe (Mittelschule)

- 1.357 ammessi interni ed esterni ('15/'16: 1.334)
- 45 non ammessi ('15/'16: 66)
- 3 candidati non si sono presentati all'Esame di Stato (0,22%) ('15/'16: 1; 0,07%)
- 1.352 candidati/e (interni e esterni) hanno superato l'Esame di Stato conclusivo (99,63% sui candidati ammessi) ('15/'16: 1.332; 99,85%)
- 2 candidati non hanno superato l'Esame di Stato (0,15%) ('15/'16: 1; 0,07%)
- 1.334 Kandidatinnen und Kandidaten ('15/'16: 1.334)
- 45 Schüler/innen wurden nicht zugelassen ('15/'16: 66)
- 3 Kandidatinnen und Kandidaten sind zur Abschlussprüfung nicht angetreten (0,22%) ('15/'16: 1; 0,07%)
- 1.352 Kandidatinnen und Kandidaten haben die Abschlussprüfung bestanden (99,63%) ('15/'16: 1.332; 99,85%)
- 2 Kandidatinnen und Kandidaten haben die Abschlussprüfung nicht bestanden (0,15%) ('15/'16: 1; 0,07%)



Esame di Stato conclusivo del I ciclo di istruzione a.s. 2016/2017 e 2015/2016 a confronto (% sul totale degli scrutinati)

Staatliche Abschlussprüfung der Unterstufe (Mittelschule) – '16/' 17 und '15/'16 im Vergleich

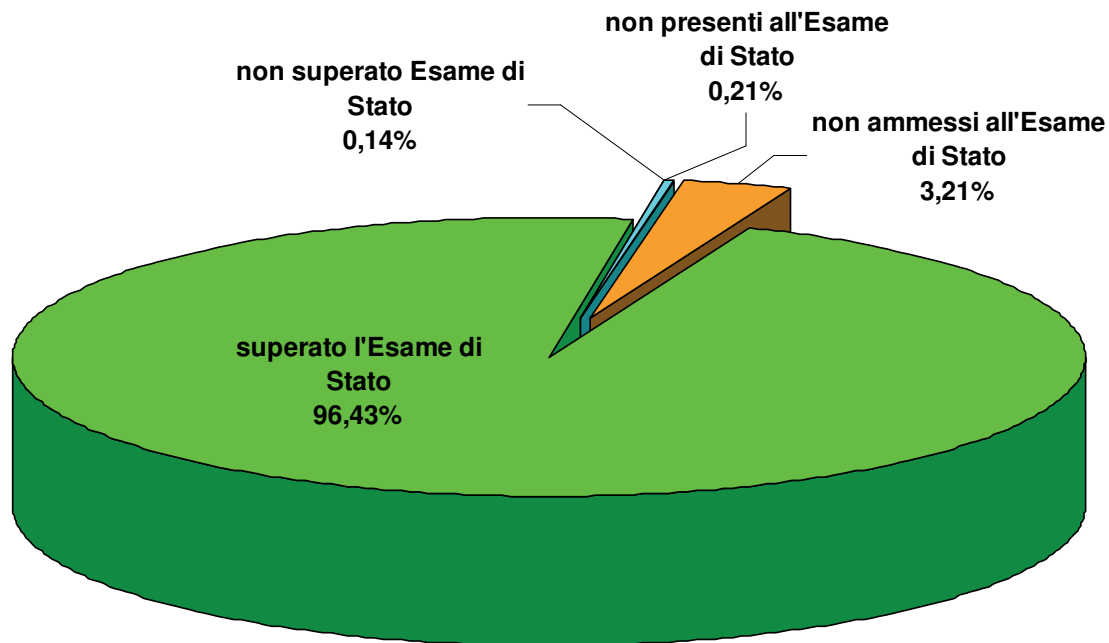

| CANDIDATI INTERNI ED ESTERNI | a.s. 16/17 |
|----------------------------------|-------------|
| ammessi all'Esame di Stato | 1357 |
| non ammessi all'Esame di Stato | 45 |
| superato l'Esame di Stato | 1352 |
| non superato Esame di Stato | 2 |
| non presenti all'Esame di Stato | 3 |

Scrutinati

Ammessi

Esami

Esame di Stato conclusivo del I ciclo di istruzione - Valutazioni degli a.s. 2016/2017 e 2015/2016 a confronto

Bewertungen: Schuljahre '16/'17 und '15/'16 im Vergleich

| Fasce di punteggio | a.s. 16/17 |
|------------------------|-------------|
| SEI | 340 |
| SETTE | 399 |
| OTTO | 286 |
| NOVE | 219 |
| DIECI | 42 |
| DIECI e lode | 64 |
| Totale promossi | 1350 |

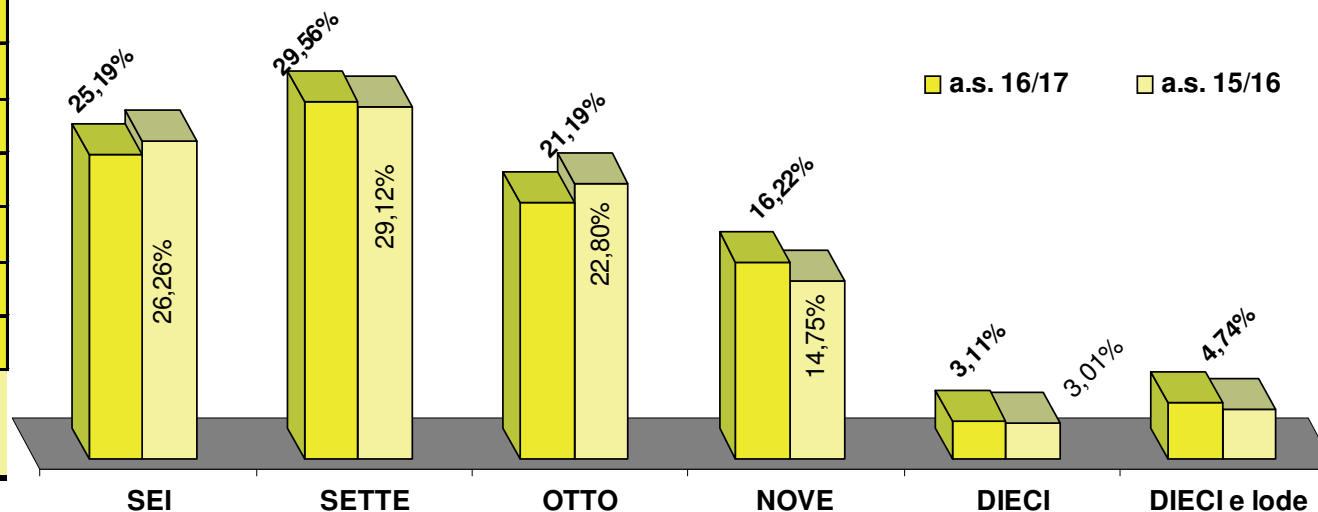

NOTA:

2 candidati hanno superato l'Esame di Stato conclusivo conseguendo l'attestato di credito formativo e non il diploma



Esame di Stato conclusivo del I ciclo di istruzione - Candidati con il massimo del punteggio: confronto fra gli ultimi cinque anni

Kandidaten, die bei der Abschlussprüfung der Unterstufe die Bestnote erzielt haben
Vergleich zwischen den letzten fünf Schuljahren

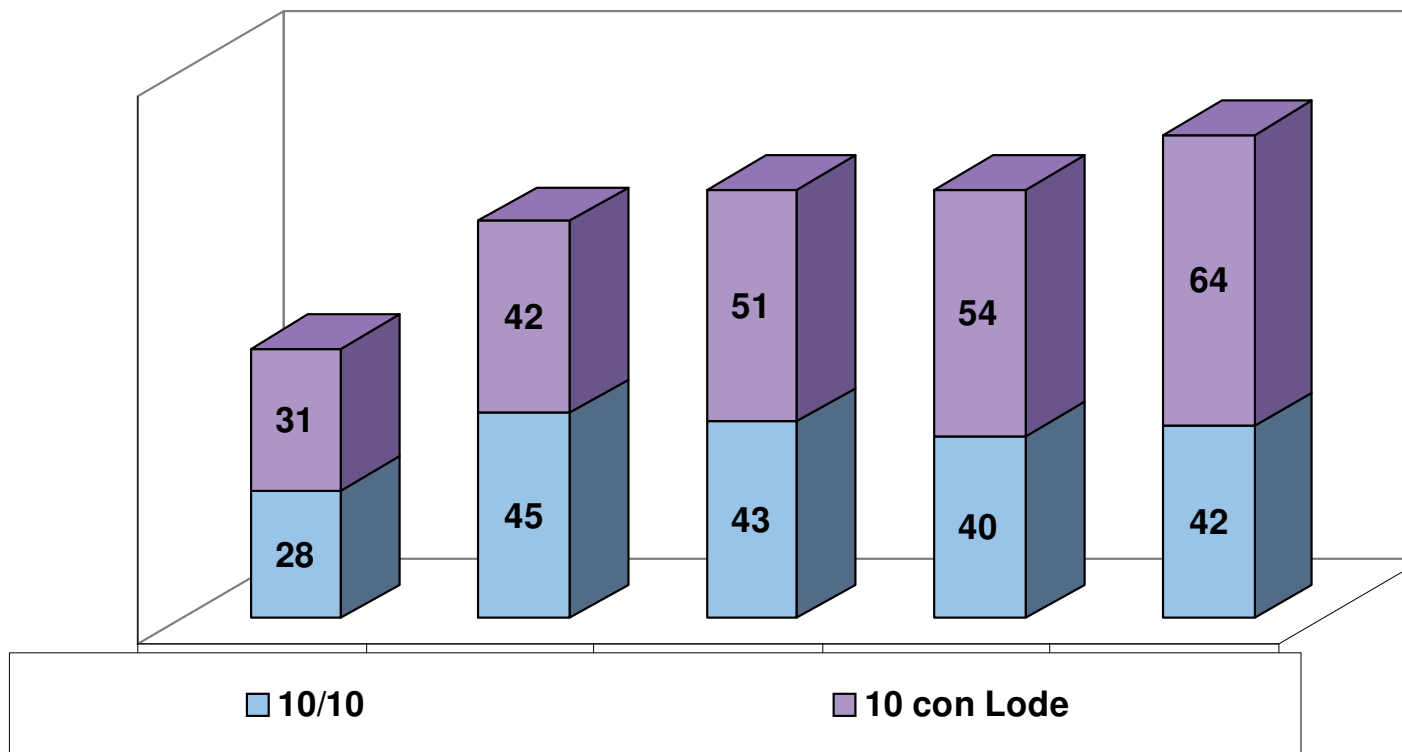

Esame di Stato conclusivo della scuola secondaria di II grado

Staatliche Abschlussprüfung der Oberschule

- 1.060 candidati/e interni ed esterni ('15/'16: 1.015)
- 73 alunni/e NON ammessi ('15/'16: 55)
- 1.050 candidati/e (99,06% degli ammessi) hanno superato l'Esame ('15/'16: 994; 97,93%)
- 9 candidati/e (0,85% degli ammessi) non hanno superato l'Esame di Stato ('15/'16: 21; 2,07%)
- Nei dati sono compresi gli studenti della Formazione Professionale che hanno sostenuto l'Esame di maturità
- 1.060 interne und externe Kandidaten/innen ('15/'16: 1.015)
- 73 Schüler/innen wurden nicht zugelassen ('15/'16: 55)
- 1.050 Kandidatinnen und Kandidaten haben die Abschlussprüfung bestanden (92,67%) ('15/'16: 994; 97,93%)
- 9 Kandidaten/innen haben die Abschlussprüfung nicht bestanden (0,85%) ('15/'16: 21; 2,07%)
- Die Kandidaten/innen der Berufsbildung, die die staatliche Abschlussprüfung bestanden haben sind inbegriffen



Esame di Stato conclusivo della scuola secondaria di II grado e Formazione Professionale- a.s. 2016/2017 e 2015/2016 a confronto (% sul totale degli scrutinati)

Staatliche Abschlussprüfung der Oberschule und Berufsschule- Schuljahre '16/'17 und '15/'16 im

Vergleich

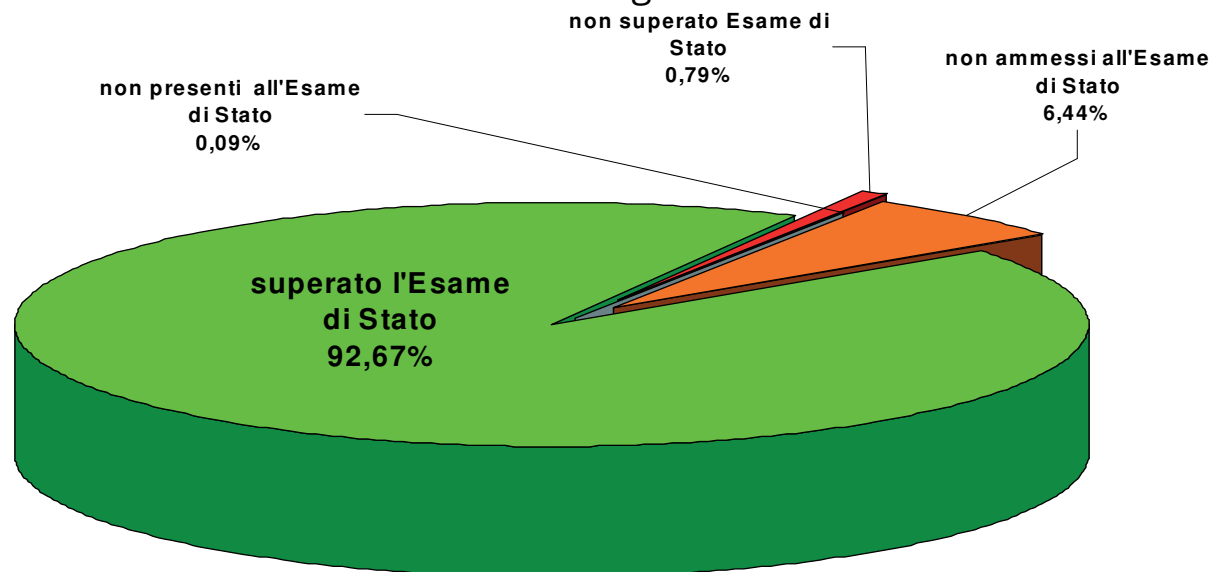

| CANDIDATI INTERNI ED ESTERNI | a.s. 16/17 | | a.s. 15/16 | |
|----------------------------------|----------------------------|---------------|------------|--------|
| | ammessi all'Esame di Stato | 1.060 | | 1.015 |
| non ammessi all'Esame di Stato | 73 | 6,44% | 55 | 5,14% |
| superato l'Esame di Stato | 1.050 | 92,67% | 994 | 92,90% |
| non superato Esame di Stato | 9 | 0,79% | 21 | 1,96% |
| non presenti all'Esame di Stato | 1 | 0,09% | 0 | 0,00% |

Esame di Stato conclusivo della scuola secondaria di II grado - Valutazioni a.s. 2016/2017 e 2015/2016 a confronto

Bewertungen: Schuljahre '16/'17 und '15/'16 im Vergleich

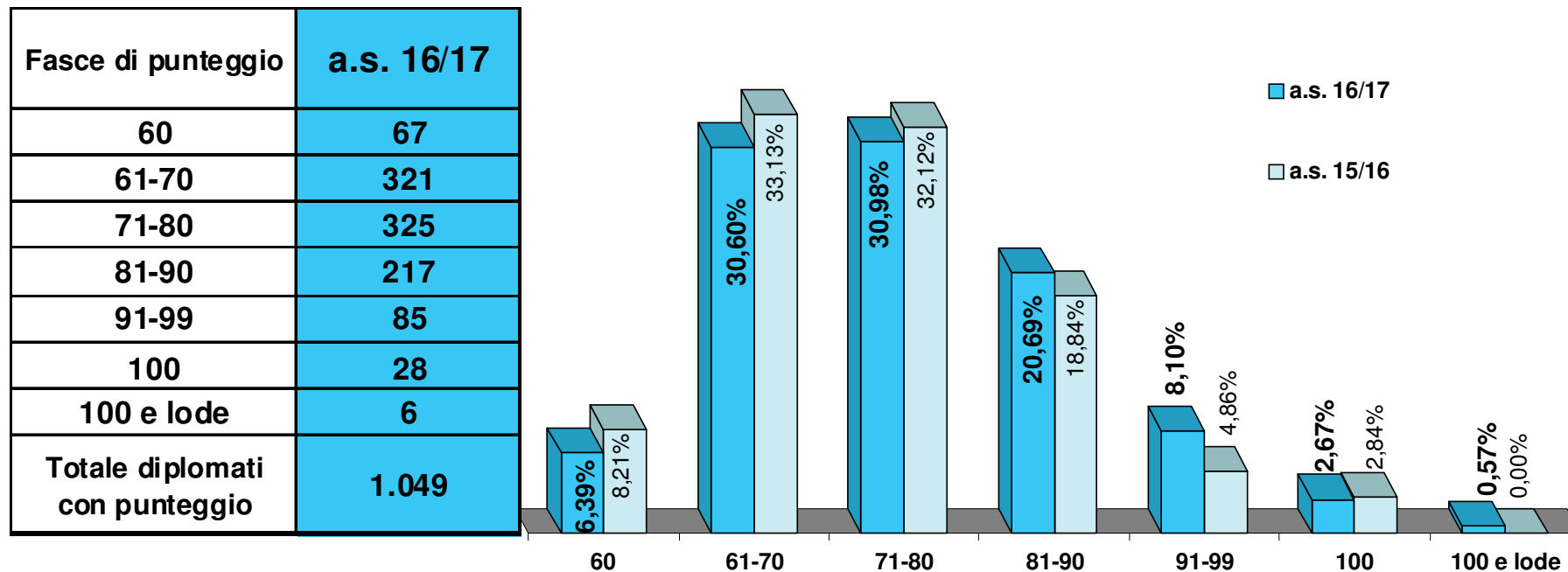

NOTA:

1 candidato ha superato l'Esame di Stato conseguendo l'attestato di credito formativo e non il diploma

Esame di Stato nelle scuole della Formazione Professionale a.s. 2016/2017

Staatliche Abschlussprüfung der Landesberufsschulen Schuljahr - '16/'17

- 18 candidati/e:
 - 2 Manutenzione ed assistenza tecnica
 - 9 Servizi socio-sanitari
 - 2 Servizi commerciali
 - 3 Accoglienza turistica
 - 2 Servizi agricoli sviluppo rurale
- 0 alunni/e NON ammessi
- Tutti i candidati/e hanno superato l'Esame
- 18 Kandidaten/innen:
 - 2 Instandhaltung und Kundendienst
 - 9 Sozialdienste
 - 2 Handel
 - 3 Tourismus
 - 2 Landwirtschaft
- 0 Schüler/innen wurden nicht zugelassen
- Alle Kandidatinnen und Kandidaten haben die Abschlussprüfung bestanden



Esami conclusivi nelle scuole della Formazione Professionale a.s. 2016/2017

Abschlussprüfung der Landesberufsschulen - Schuljahr '16/'17

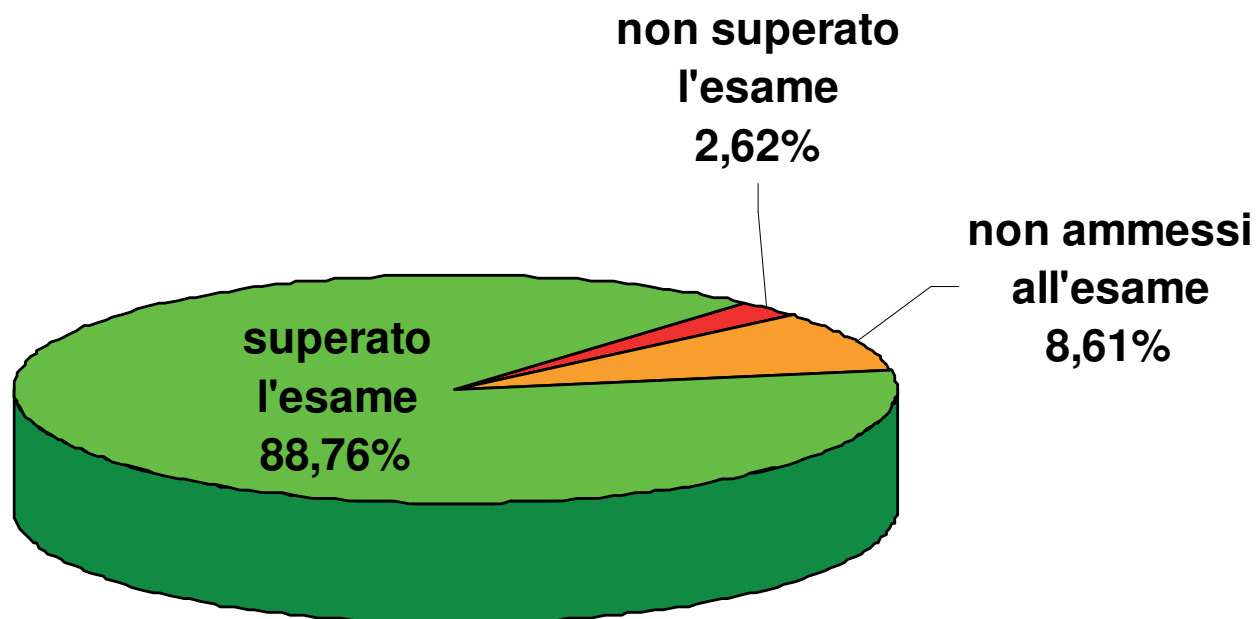

| CANDIDATI INTERNI ED ESTERNI | Alberghiero | Agricoltura | Industria | Servizi | Sociali | Totale | % |
|---------------------------------|-------------|-------------|-----------|---------|---------|--------|--------|
| scrutinati | 121 | 22 | 132 | 111 | 148 | 534 | |
| ammessi all'esame | 109 | 18 | 120 | 98 | 143 | 488 | 91,39% |
| non ammessi all'esame | 12 | 4 | 12 | 13 | 5 | 46 | 8,61% |
| superato l'esame | 104 | 18 | 116 | 96 | 140 | 474 | 88,76% |
| non superato l'esame | 5 | 0 | 4 | 2 | 3 | 14 | 2,62% |